VISUAL

hindi english



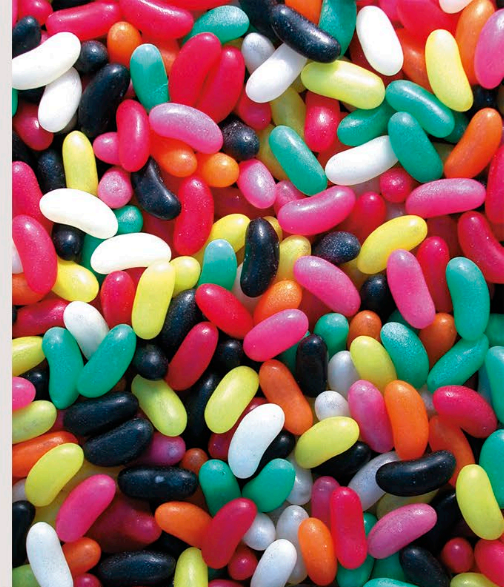
BILINGUAL DICTIONARY

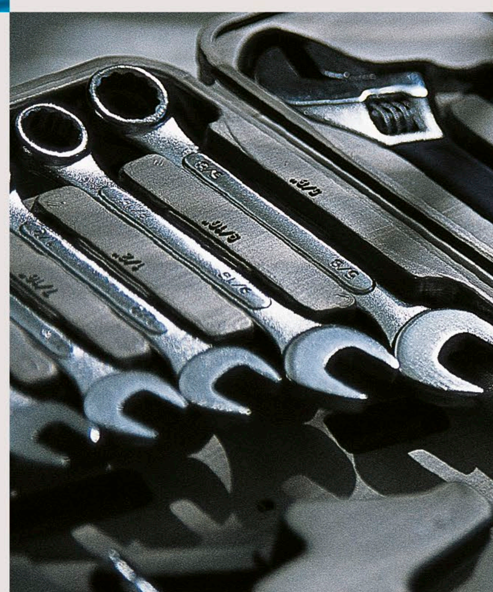
FREE AUDIO APP



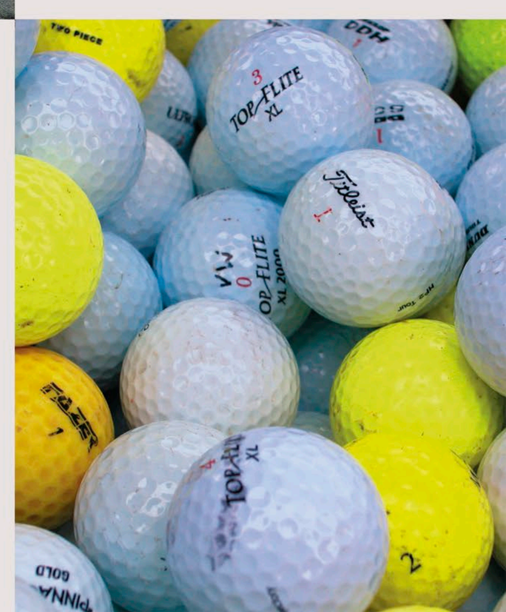
Bilingual VISUAL dictionary










TOP-FLITE XL
Titleist

Bilingual VISUAL dictionary

DK

DK LONDON
Managing Editor Christine Stroyan
Managing Art Editor Anna Hall
Jacket Design Development Manager Sophia MTT
Jacket Editor Emma Dawson
Producer, Pre-Production Andy Hillard
Senior Producer Jude Crozier
Art Director Karen Self
Associate Publishing Director Liz Wheeler
Publishing Director Jonathan Metcalf

DK INDIA
Editor Arpita Dasgupta
Assistant Editor Ishita Jha
Assistant Art Editor Garima Agarwal
DTP Designers Vishal Bhatia, Rakesh Kumar, Anita Yadav
Jacket Designer Tanya Mehrotra
Jackets Editorial Coordinator Priyanka Sharma
Managing Jackets Editor Saloni Singh
Senior Managing Editor Rohan Sinha
Preproduction Manager Balwant Singh
Production Manager Pankaj Sharma

Hindi Translation by Yatra Books
Hindi Typing by Manipal Digital Systems Pvt. Ltd

First American Edition, 2008
This edition published in the United States in 2019 by DK Publishing, 1450 Broadway, 8th Floor, New York, NY 10018

19 20 21 22 23 10 9 8 7 6 5 4 3 2 1
001–312718–Apr/2019

Published in Great Britain by Dorling Kindersley Limited.

A catalog record for this book is available from the Library of Congress.
ISBN: 978-1-4654-8115-3

DK books are available at special discounts when purchased in bulk for sales promotions, premiums, fund-raising, or educational use. For details, contact: DK Publishing Special Markets, 1450 Broadway, 8th Floor, New York, NY 10018
SpecialSales@dk.com

Printed in China

A WORLD OF IDEAS:
SEE ALL THERE IS TO KNOW

www.dk.com

contents
viṣaya sūchī
विषय सूची









about the dictionary

The use of pictures is proven to aid understanding and the retention of information. Working on this principle, this highly illustrated English–Hindi bilingual dictionary presents a large range of useful current vocabulary in the two languages.

The dictionary is divided thematically and covers most aspects of everyday life in detail, from the restaurant to the gym, the home to the workplace, outer space to the animal kingdom. You will also find additional words and phrases for conversational use and for extending your vocabulary.

This is an essential reference tool for anyone interested in languages—practical, stimulating, and easy to use.

A few things to note

The Hindi terms in the dictionary use the Devnagari script, and are accompanied by their romanized versions, showing you how to pronounce each word. The entries in the dictionary are always presented in the same order—English, the romanization, and then Hindi. Where no suitable Hindi words exist, or are not commonly used, we have retained the English words, but the romanization has been adapted to show how native Hindi speakers would pronounce them.

Verbs are indicated by a (v) after the English, for example: **attend (v)**

There are two indexes at the back of the book—English and Hindi—that you can use to look up a word and find out on which page it appears. In the Hindi index, the masculine and feminine nouns are indicated by "m" and "f," and the transitive and intransitive verbs are indicated by "tr" and "itr."

pronunciation tips

This book romanizes Hindi by dropping the "a" normally used to represent the Hindi vowel "अ" that is attached to all Hindi consonants. Traditionally, "लोग" (people) would be transcribed as "loga," but we have used "log" to help you pronounce it more accurately. The exception to this is the Hindi consonant "य," represented by the roman "ya," where we have retained the "a" to keep the pronunciation accurate. For example, स्वास्थ्य is romanized as "svāsthya."

The *nukta* is the dot below the consonants "क़," "ख़," "ग़," "ज़," and "फ़," used to denote Urdu pronunciation. Consonants with *nuktas* are romanized using a dot under the roman consonant. They are pronounced with greater stress.

The dot under "ṃ" is a half consonant, and is used to denote the sound "ang" as in "kangaroo."

Guide to romanization

अ	आ	इ	ई	उ	ऊ	ऋ	
a	ā	i	ī	u	ū	ṛ	
ए	ऐ	ओ	औ	अं	:		
e	ai	o	au	ṃ	ḥ		
क	क़	ख	ख़	ग	ग़	घ	ङ
k	ḳ	kh	ḳh	g	g̣	gh	ṅ
च	छ	ज	ज़	झ	ञ		
ch	chh	j	z	jh	ñ		
ट	ठ	ड	ड़	ढ	ढ़	ण	
ṭ	ṭh	ḍ	ṛ	ḍh	ṛh	ṇ	
त	थ	द	ध	न			
t	th	d	dh	n			
प	फ	फ़	ब	भ	म		
p	ph	f	b	bh	m		
य	र	ल	व				
ya	r	l	v				
श	ष	स	ह				
ś	ṣ	s	h				
क्ष	त्र	ज्ञ					
kṣ	tr	jña					



free audio app

The audio app contains all the words and phrases in the book, spoken by native speakers in both Hindi and English, making it easier to learn important vocabulary and improve your pronunciation.

how to use the audio app

- Search for "Bilingual Visual Dictionary" and download the free app on your smartphone or tablet from your chosen app store.
- Open the app and scan the barcode (or enter the ISBN) to unlock your Visual Dictionary in the Library.
- Download the audio files for your book.
- Enter a page number, then scroll up and down through the list to find a word or phrase.
- Tap a word to hear it.
- Swipe left or right to view the previous or next page.
- Add words to your Favorites.

शब्दकोश के बारे में

तस्वीरों के ज़रिये किसी जानकारी को समझना और उसे ग्रहण करना हमेशा सहायक सिद्ध होता है। यह चित्रात्मक द्विभाषी शब्दकोश इसी सिद्धांत के आधार पर तैयार किया गया है, जिसमें अंग्रेजी और हिन्दी भाषाओं के कई उपयोगी शब्द दिए गए हैं।

यह शब्दकोश विषयों के आधार पर विभाजित है और इसमें रोज़मर्रा के जीवन से जुड़े अनेक पक्ष समेटे गए हैं, जिनमें रेस्तरां से जिम, घर से दफ़्तर और अंतरिक्ष से लेकर प्राणी जगत तक के क्षेत्र शामिल हैं। शाब्दिक क्षमता और बातचीत के कौशल को निखारने के लिए इसमें अतिरिक्त शब्द और वाक्यांश भी दिए गए हैं।

यह संदर्भ पुस्तक व्यावहारिक, उत्साहवर्धक और प्रयोग में आसान है। भाषाओं में दिलचस्पी रखने वाले व्यक्तियों के लिए यह एक अत्यावश्यक उपकरण सिद्ध होगी।

ध्यान देने योग्य बातें

इस शब्दकोश में हिन्दी मूल देवनागरी लिपि में लिखी गई हैं। शब्दों के उच्चारण को स्पष्ट करने के लिए उनका रोमन लिप्यंतरण दिया गया है। इस शब्दकोश में शब्दों को इस क्रम में प्रस्तुत किया गया है – अंग्रेज़ी, हिन्दी रूप का रोमन में लिप्यंतरण और फिर देवनागरी में हिन्दी रूप। ऐसी स्थितियों में जहां अंग्रेज़ी शब्दों के समुचित हिन्दी पर्याय नही हैं या उनका आम चलन में प्रयोग नहीं होता है, वहां हमने मूल अंग्रेज़ी के शब्दों को ही रखा है। उनके रोमन लिप्यंतरण को उनके हिन्दी उच्चारण के अनुसार लिखा गया है।

क्रियाओं को अंग्रेज़ी शब्द के बाद (v) के द्वारा निर्दिष्ट किया गया है, जैसे: **attend (v)**

इस शब्दकोश के अंत में अंग्रेज़ी और हिन्दी तालिकाएं दी गई हैं जिनमें किसी भी शब्द को देखकर आप उसकी पृष्ठ संख्या जान सकते हैं। हिन्दी तालिका में संज्ञा के स्त्रीलिंग और पुलिंग रूप को "f" और "m" के द्वारा बताया गया है। सकर्मक और अकर्मक क्रियाओं को "tr" और "itr" से चिहित किया गया है।

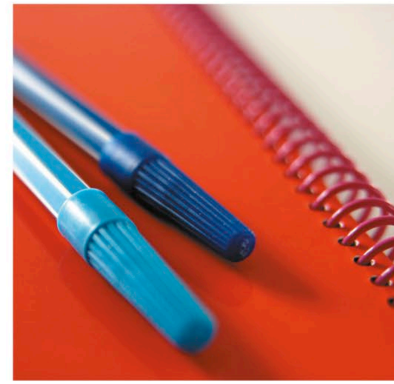
कोश का प्रयोग कैसे करें

आप भले ही व्यापार के लिए, शौक़ के लिए या विदेश में छुट्टी मनाने जाने के लिए कोई नई भाषा सीख रहे हों या पहले से सीखी हुई किसी भाषा का अपना शब्द ज्ञान बढ़ाना चाहते हों, आपके लिए यह शब्दकोश काफ़ी सहायक होगा और आप कई तरह से इसका प्रयोग कर सकते हैं।

कोई नई भाषा सीखते समय उस भाषा में प्रयोग होने वाले समानार्थी शब्दों (वे शब्द जिनका एक जैसा अर्थ होता है) और भिन्नार्थी शब्दों (वे शब्द जो एक जैसे दिखते हैं, परंतु उनके अर्थ अलग होते हैं) पर ध्यान ज़रूर दें। आप यह भी देख सकते हैं कि भाषाएं किस तरह एक–दूसरे को प्रभावित करती हैं। उदाहरण के लिए, अंग्रेज़ी भाषा में भोजन संबंधित अनेक शब्द यूरोपीय भाषाओं से लिए गए हैं और दूसरी तरफ़ इस भाषा ने संस्कृति व तकनीक के क्षेत्र में बहुत से शब्द उन्हें प्रदान किए हैं।

सीखने के लिए व्यावाहरिक अभ्यास

- आप अपने घर, दफ़्तर या कॉलेज में घूमते हुए, उन पन्नों को देखने का प्रयास करें, जो इन क्षेत्रों से संबंधित हैं। फिर इस पुस्तक को बंद करके अपने आसपास नज़र दौड़ाएं और यह देखें कि आपको कितनी चीज़ों के नाम याद हैं।
- किसी एक विशेष पन्ने पर दिए गए शब्दों का प्रयोग करके छोटी कहानी, पत्र या संवाद लिखने का प्रयास करें। इससे आपको शब्द और वर्तनी याद रखने में मदद मिलेगी। अगर आप कोई बड़ा आलेख लिखना चाहते हैं, तो दो–तीन शब्दों को मिलाकर छोटे–छोटे वाक्य बनाकर शुरुआत करें।
- यदि चित्रों की सहायता से आपको अधिक याद रहता है तो इस कोश में दिए गए चित्रों को अलग काग़ज़ पर बनाएं और बिना देखे उनसे संबंधित शब्दों को लिखें।



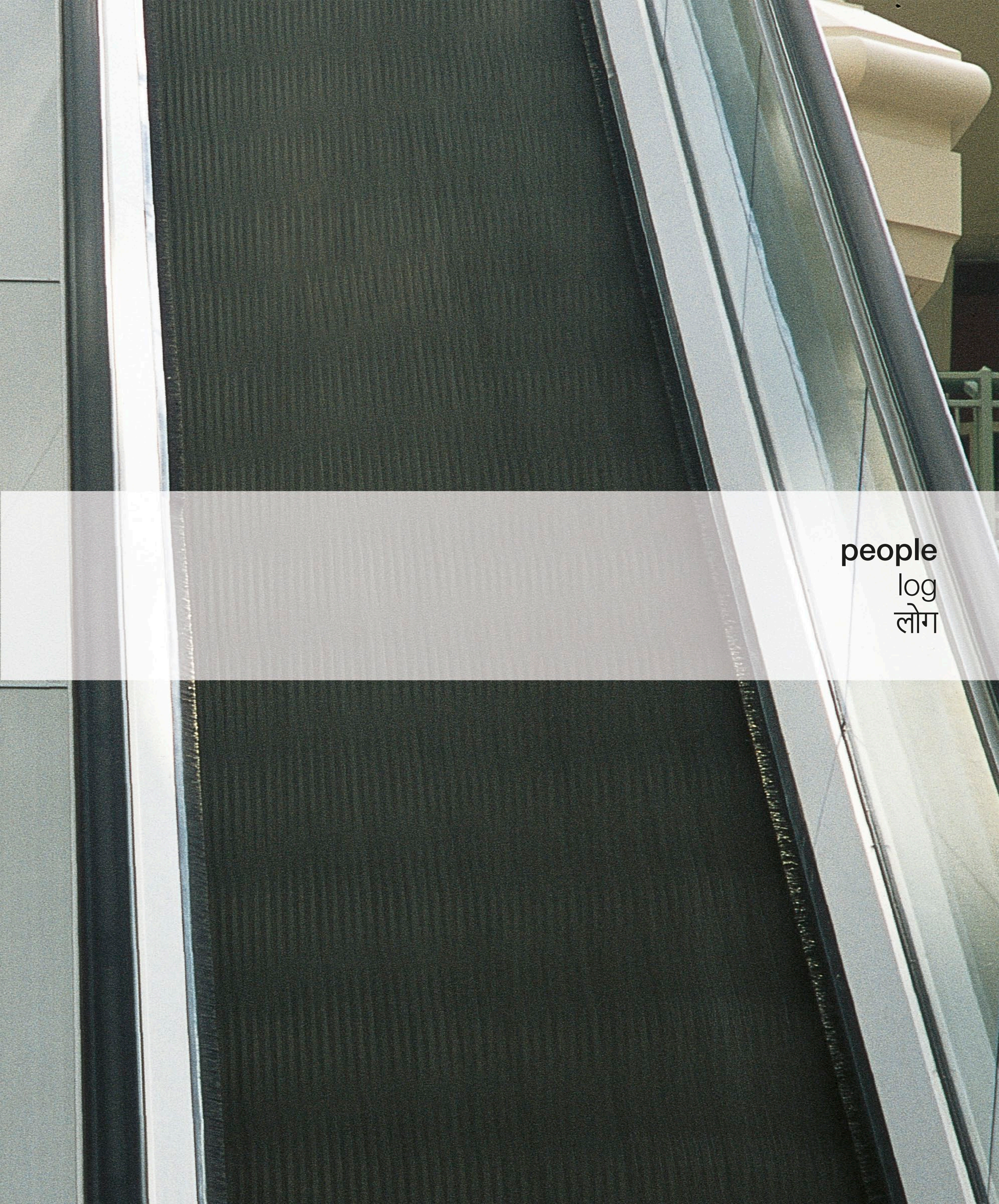
निःशुल्क श्रव्य ऐप

इस ऐप में इस पुस्तक के सारे हिन्दी/अंग्रेज़ी शब्द और वाक्यांश शामिल हैं, जो उन भारतीयों द्वारा रिकॉर्ड किए गए हैं, जिनकी मातृ भाषा हिन्दी है। इस ऐप के प्रयोग से महत्वपूर्ण शब्दों की जानकारी पाना और उनके सही उच्चारण सीखना आसान हो जाएगा।

श्रव्य ऐप का प्रयोग कैसे करें

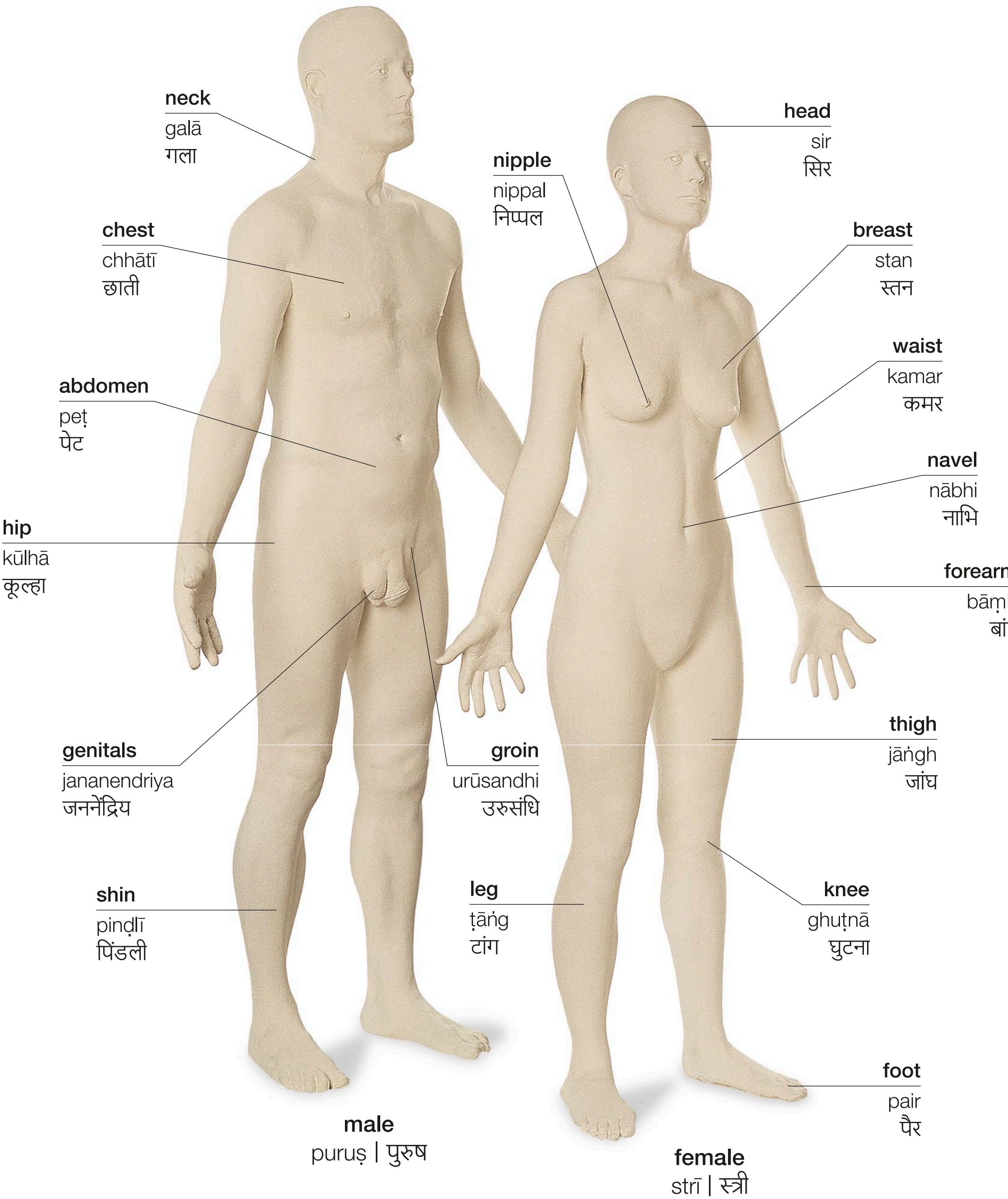
- "Bilingual Visual Dictionary"– इस वाक्य को अपने स्मार्टफ़ोन या टैबलेट के ऐप स्टोर में ढूंढें और डाउनलोड करें।
- ऐप को खोलें और बारकोड को स्कैन करें या आई. एस. बी. एन. खुद टाइप करें। ऐसा करने से शब्दावली खुल जाएगी।
- पुस्तक संबंधित श्रव्य फ़ाइलें डाउनलोड कर लें।
- पृष्ठ संख्या टाइप करें, जिसके परिमाणस्वरूप उस पन्ने की शब्द सूची प्रत्यक्ष होगी। इस सूचीपत्र में आप शब्द या वाक्यांश ढूंढ़ सकते हैं।
- किसी शब्द या वाक्यांश का उच्चारण सुनने के लिए, उसे चुनें (टैप करें)।
- अगला या पिछला पन्ना देखने के लिए दायें या बायें जाएं।
- विशेष शब्दों को पसंदीदा अनुभाग में अलग से जमा किया जा सकता है।

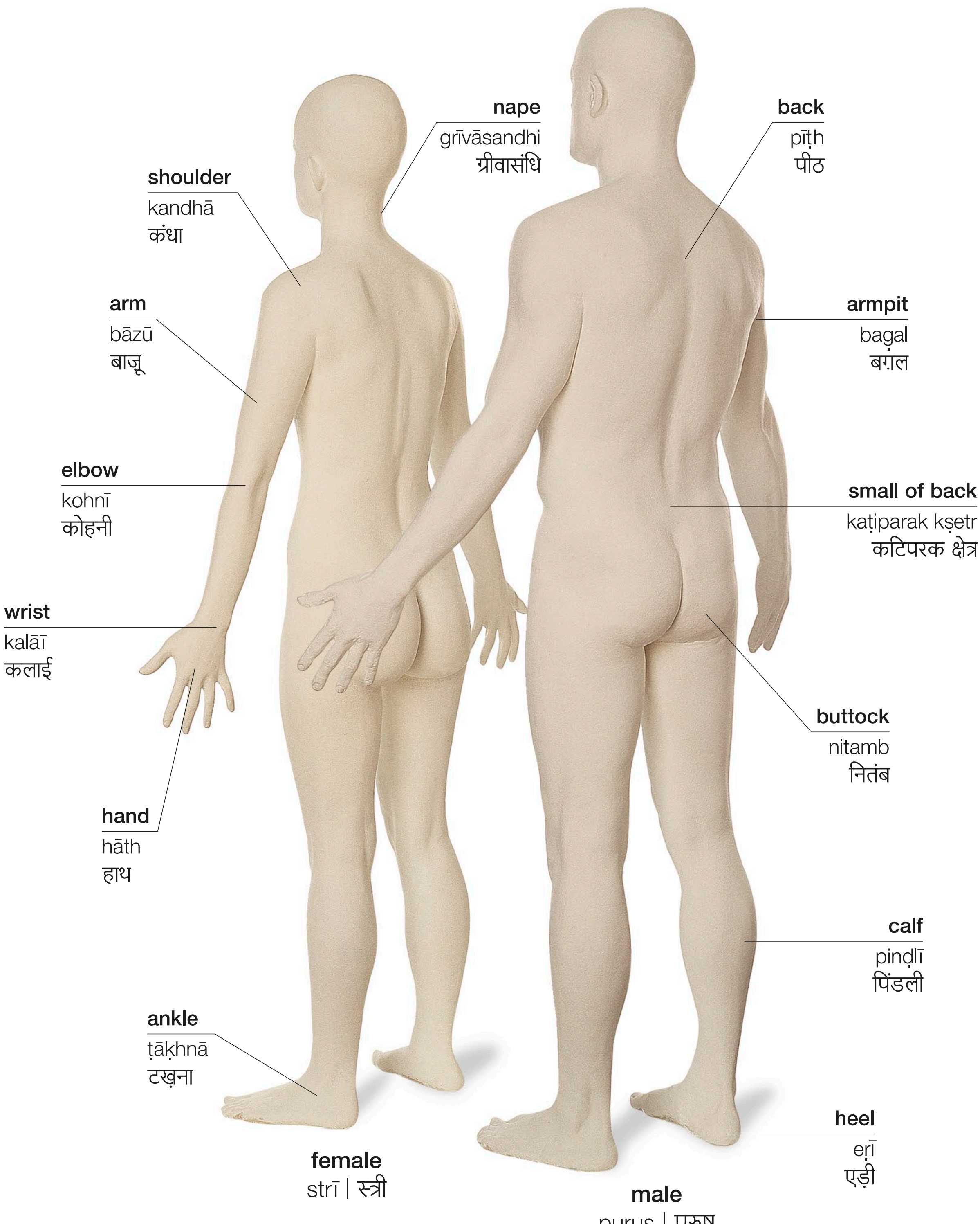




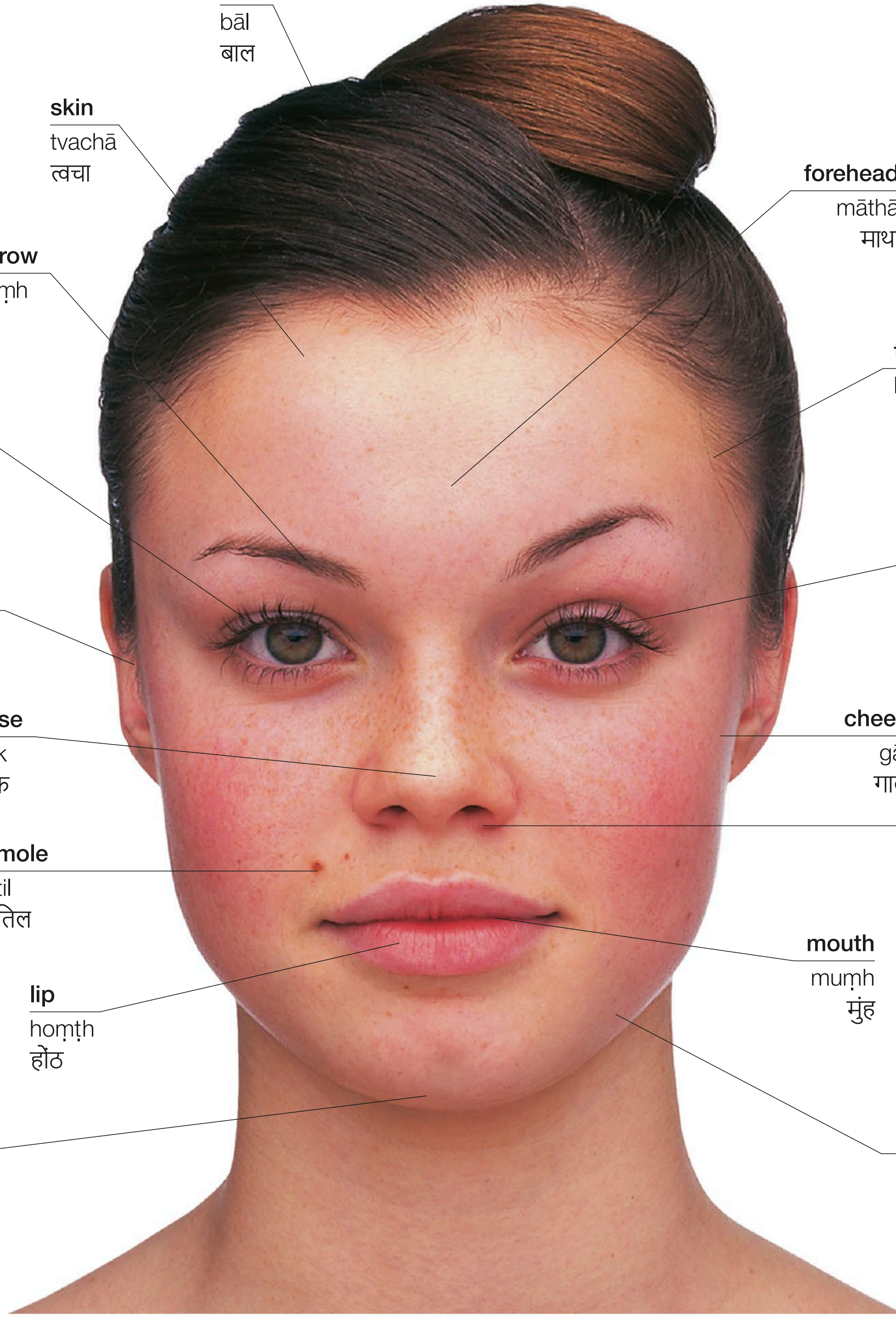
people
log
लोग

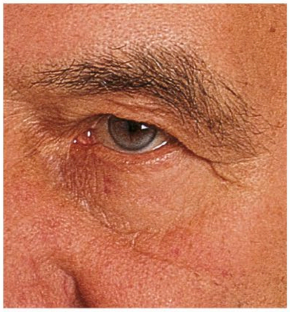
body • śarīr • शरीर



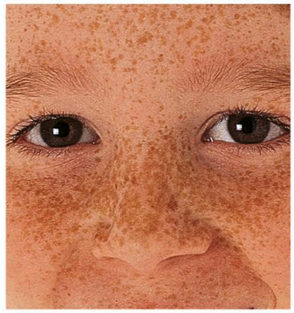

nape
grīvāsandhi
ग्रीवासंधि
back
pīṭh
पीठ
shoulder
kandhā
कंधा
arm
bāzū
बाज़ू
armpit
bagal
बग़ल
elbow
kohnī
कोहनी
small of back
kaṭiparak kṣetr
कटिपरक क्षेत्र
wrist
kalāī
कलाई
buttock
nitamb
नितंब
hand
hāth
हाथ
calf
pinḍlī
पिंडली
ankle
ṭāḳhnā
टख़ना
heel
eṛī
एड़ी
female
strī | स्त्री
male
puruṣ | पुरुष

face • chehrā • चेहरा

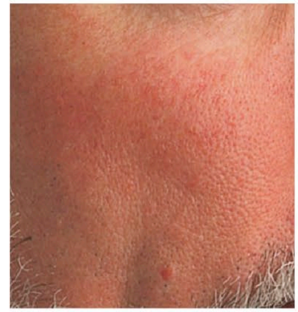




wrinkle
jhurriyāṃ | झुर्रियां



freckle
jhāīṃ | झाईं

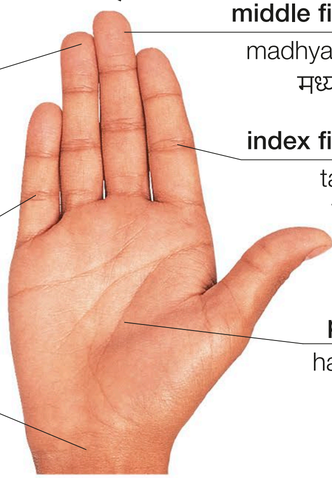


pore
rom chhidr | रोमछिद्र



dimple | gāl kā gaḍḍhā | गाल का गड्ढा

hand • hāth • हाथ



ring finger
anāmikā
अनामिका

little finger
kaniṣṭhikā
कनिष्ठिका

wrist
kalāī
कलाई

middle finger
madhyamikā
मध्यमिका

index finger
tarjanī
तर्जनी

palm
hathelī
हथेली



thumb
aṅgūṭhā
अंगूठा

nail
nāḳhūn
नाख़ून

cuticle
jhillī
झिल्ली

knuckle
uṅglī sandhi
उंगली संधि



fist
muṭṭhī | मुट्ठी

foot • pair • पैर



toe
aṅgūṭhā
अंगूठा

sole
talvā
तलवा

instep
pichiṇḍikā
पिचिंडिका

arch
chāp
चाप

heel
eṛī
एड़ी



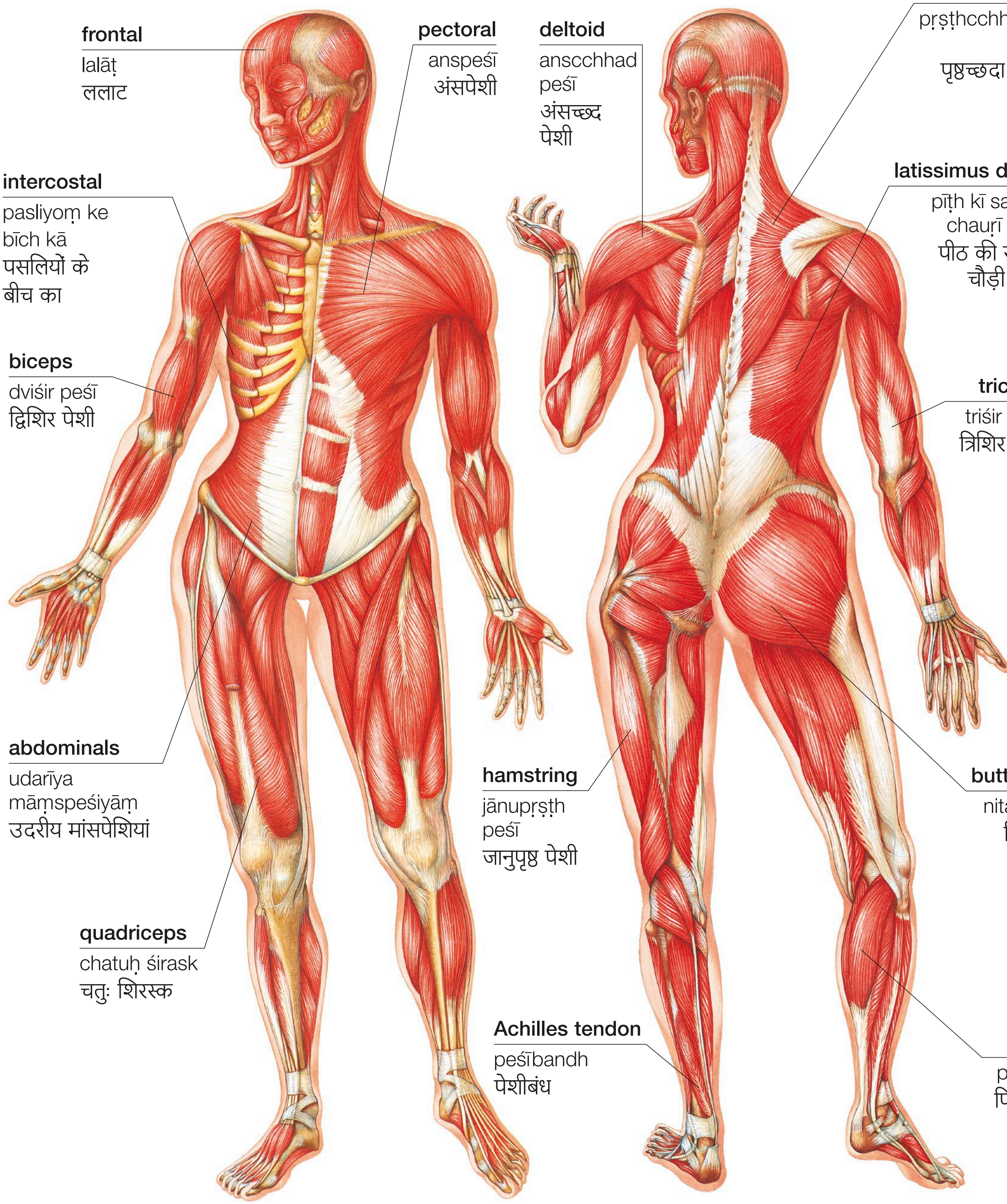
big toe
aṅgūṭhā
अंगूठा

toenail
nāḳhūn
नाख़ून

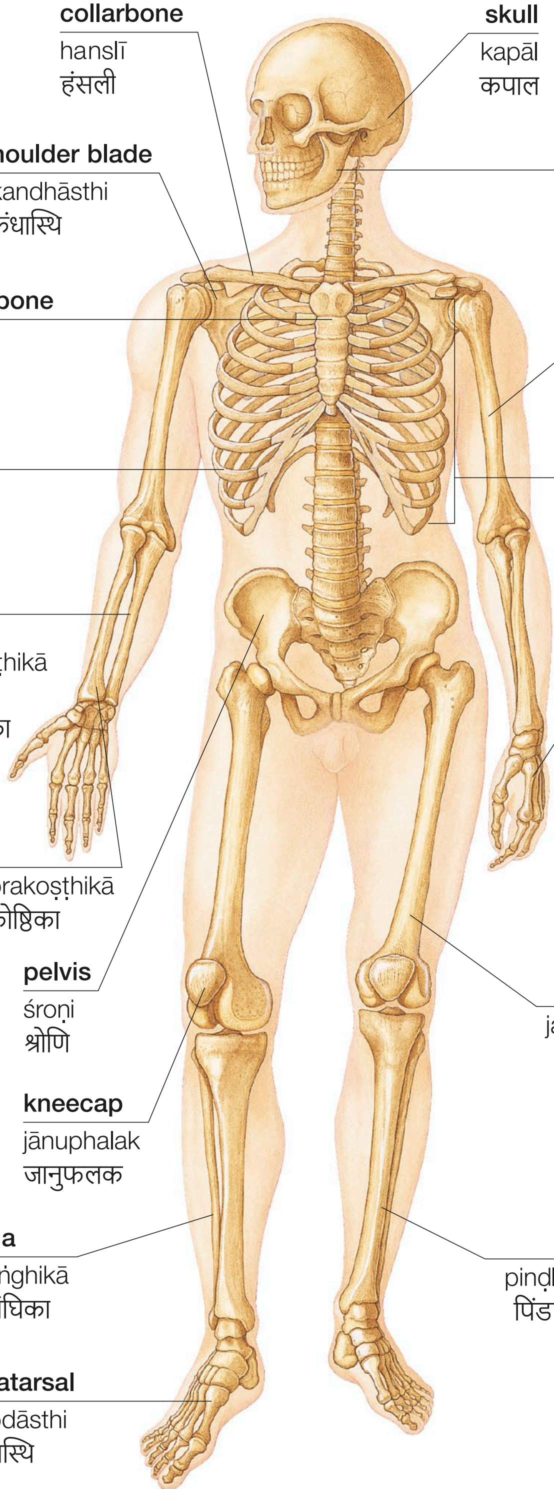
little toe
chhoṭī uṅglī
छोटी उंगली

ankle
ṭaḳhnā
टख़ना

muscles • māṃspeśiyāṃ • मांसपेशियां



skeleton • asthipanjar • अस्थिपंजर



collarbone
hanslī
हंसली

skull
kapāl
कपाल

shoulder blade
skandhāsthi
स्कंधास्थि

jaw
jabṛā
जबड़ा

breastbone
urosthi
उरोस्थि

humerus
pagaṇḍikā
पगंडिका

rib
paslī
पसली

rib cage
paslī panjar
पसली पंजर

ulna
antaḥ prakoṣṭhikā
अंतः प्रकोष्ठिका

metacarpal
panje kī asthi
पंजे की अस्थि

radius
bahiḥ prakoṣṭhikā
बहिः प्रकोष्ठिका

pelvis
śroṇi
श्रोणि

femur
jaṅghāsthi
जंघास्थि

kneecap
jānuphalak
जानुफलक

fibula
upjaṅghikā
उपजंघिका

tibia
piṇḍlī kī haḍḍī
पिंडली की हड्डी

metatarsal
prapdāsthi
प्रपदास्थि



cervical vertebrae
grīvā kaśerukāeṃ
ग्रीवा कशेरुकाएं

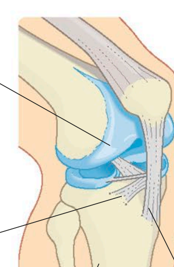
thoracic vertebrae
vakṣīya kaśerukāeṃ
वक्षीय कशेरुकाएं

lumbar vertebrae
kaṭiparak kaśerukāeṃ
कटिपरक कशेरुकाएं

tailbone
puchhāsthi
पुच्छास्थि

spine
merudaṇḍ | मेरुदंड

joint • joṛ • जोड़



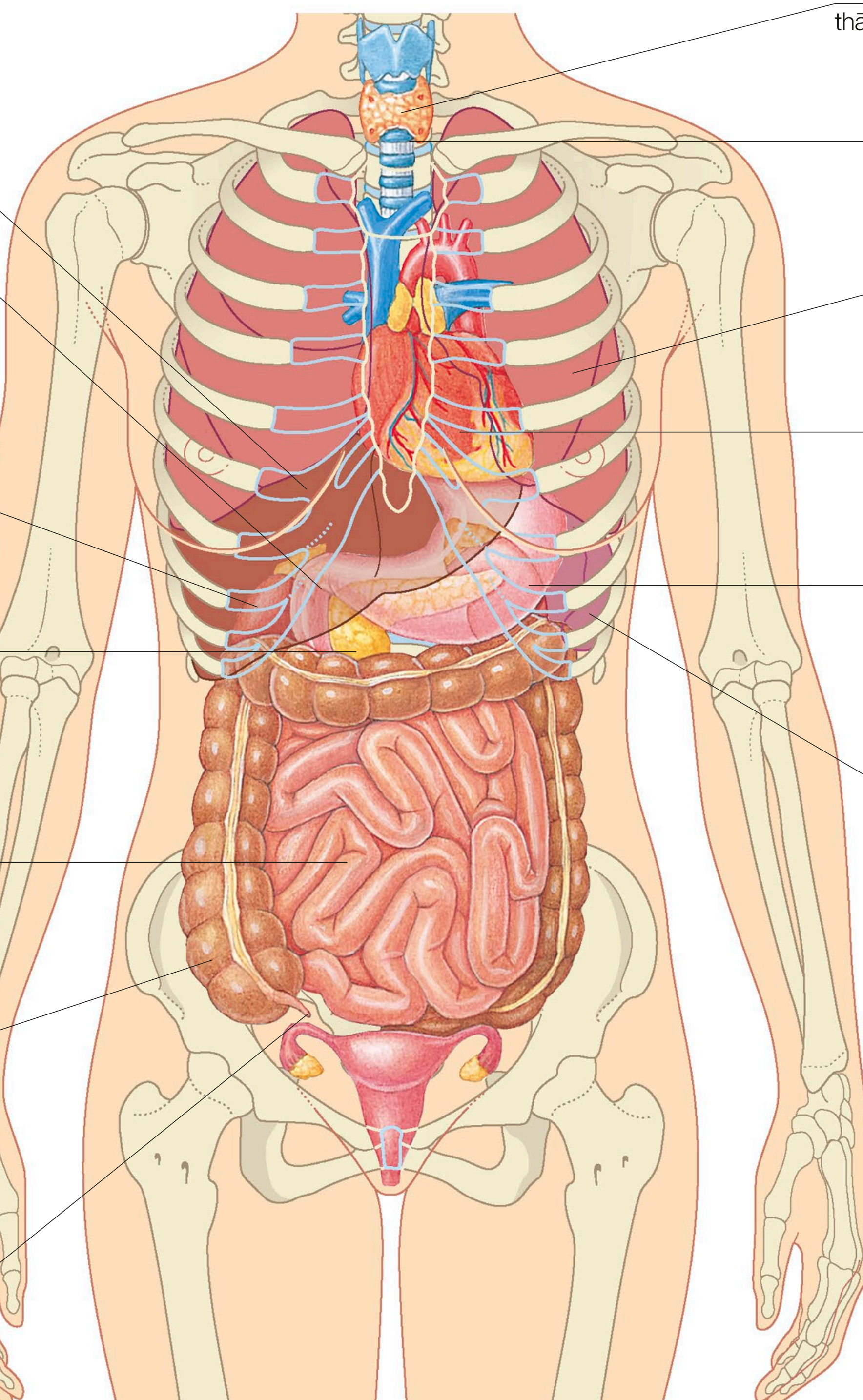
cartilage
upāsthi
उपास्थि

ligament
snāyu jāl
स्नायु जाल

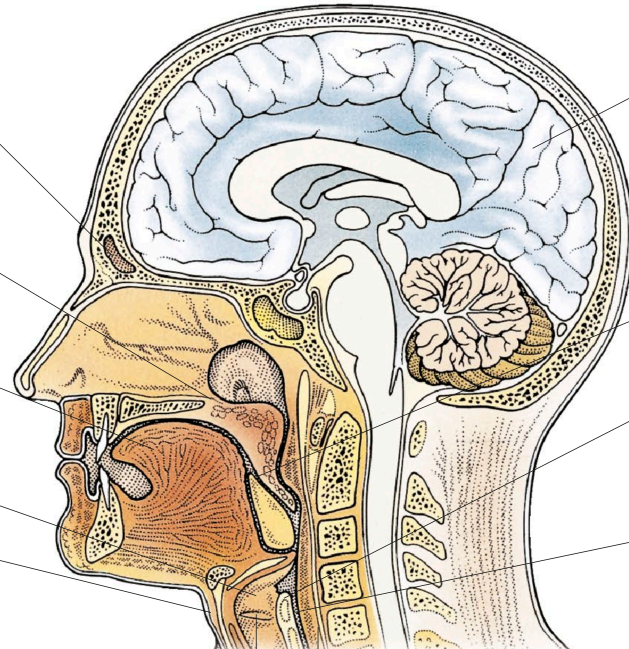
bone
asthi
अस्थि

tendon
kaṇḍrā
कंडरा

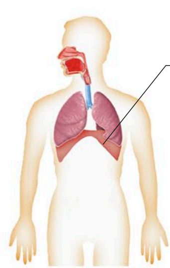
internal organs • āntarik aṅg • आंतरिक अंग



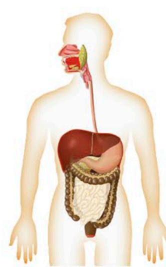
head • sir • सिर



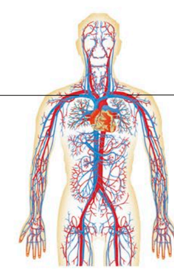
body systems • śarīr tantr • शरीर तंत्र



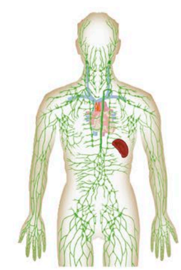
respiratory
śvasan | श्वसन



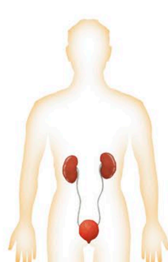
digestive
pāchak | पाचक



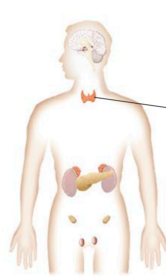
cardiovascular
hṛdaya evam raktvāhinī
हृदय एवं रक्तवाहिनी



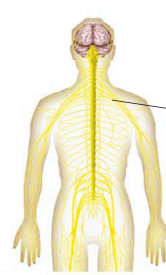
lymphatic
lasikā
लसिका



urinary
mūtr | मूत्र



endocrine
antaḥ srāvī | अंतः स्रावी



nervous
snāyu | स्नायु



reproductive
prajnan | प्रजनन

reproductive organs • jananāṅg • जननांग

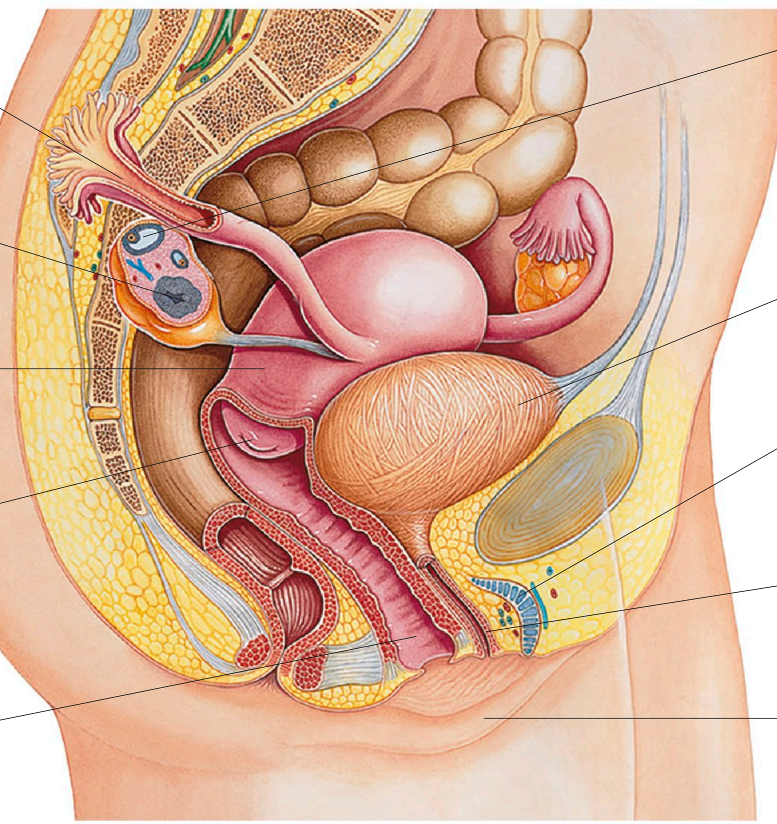
Fallopian tube
ḍimb vāhinī
डिंब वाहिनी

ovary
aṇḍāśaya
अंडाशय

uterus
garbhāśaya
गर्भाशय

cervix
garbhdvār
गर्भद्वार

vagina
yoni
योनि



follicle
puṭak (jhillīdār chhoṭī thailī)
पुटक (झिल्लीदार छोटी थैली)

bladder
mutrāśaya
मूत्राशय

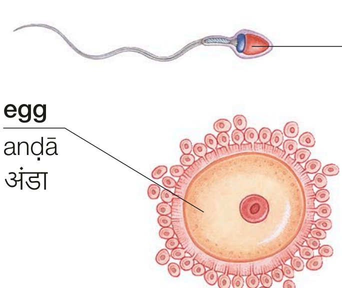
clitoris
bhagśiśnikā
भगशिश्निका

urethra
mūtrnalī
मूत्रनली

labia
bhagoṣṭh
भगोष्ठ

female | strī | स्त्री

reproduction • prajnan • प्रजनन



sperm
śukrāṇu
शुक्राणु

egg
aṇḍā
अंडा

fertilization | niṣechan | निषेचन

vocabulary • śabdāvalī • शब्दावली

hormone
hārmon
हारमोन

impotent
napunsak
नपुंसक

infertile
anurvar
अनुर्वर

ovulation
bīj janan
बीजजनन

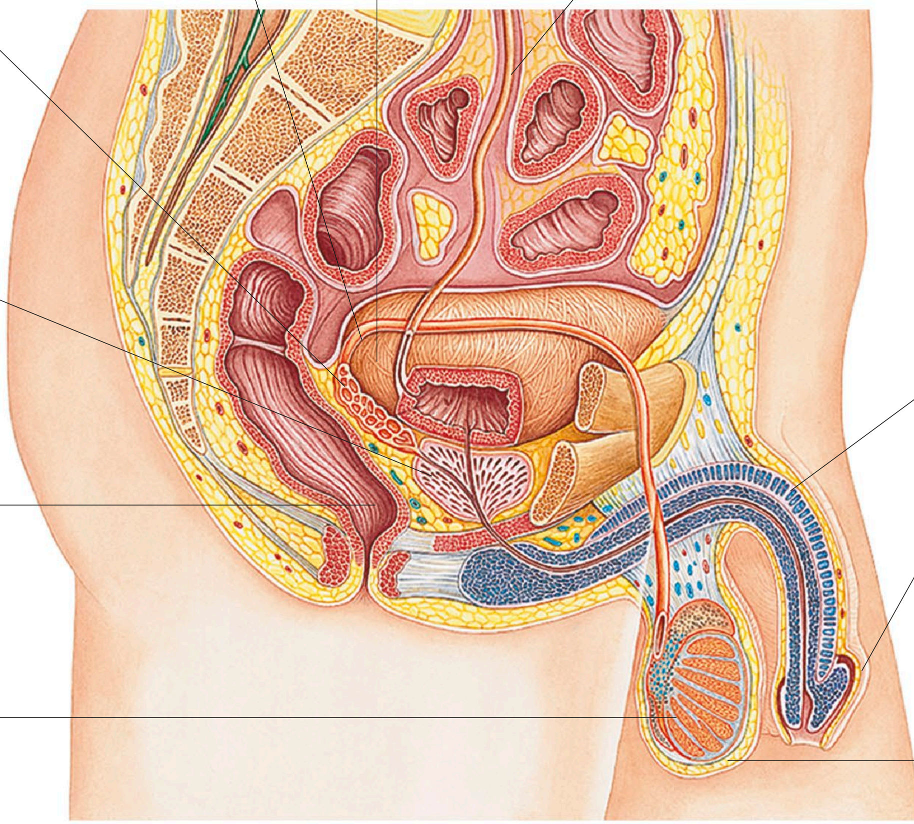
menstruation
māhvārī
माहवारी

intercourse
sambhog
संभोग

conceive
garbhdhāraṇ karnā
गर्भधारण करना

fertile
urvar
उर्वर

sexually transmitted disease
yaun rog
यौन रोग



male | puruṣ | पुरुष

contraception • garbhnirodh • गर्भनिरोध



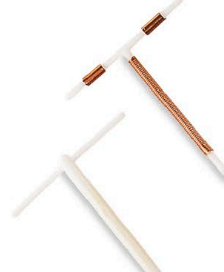
cervical cap
kaip
कैप



diaphragm
ḍāyafrām
डायफ्राम



condom
kanḍom
कंडोम

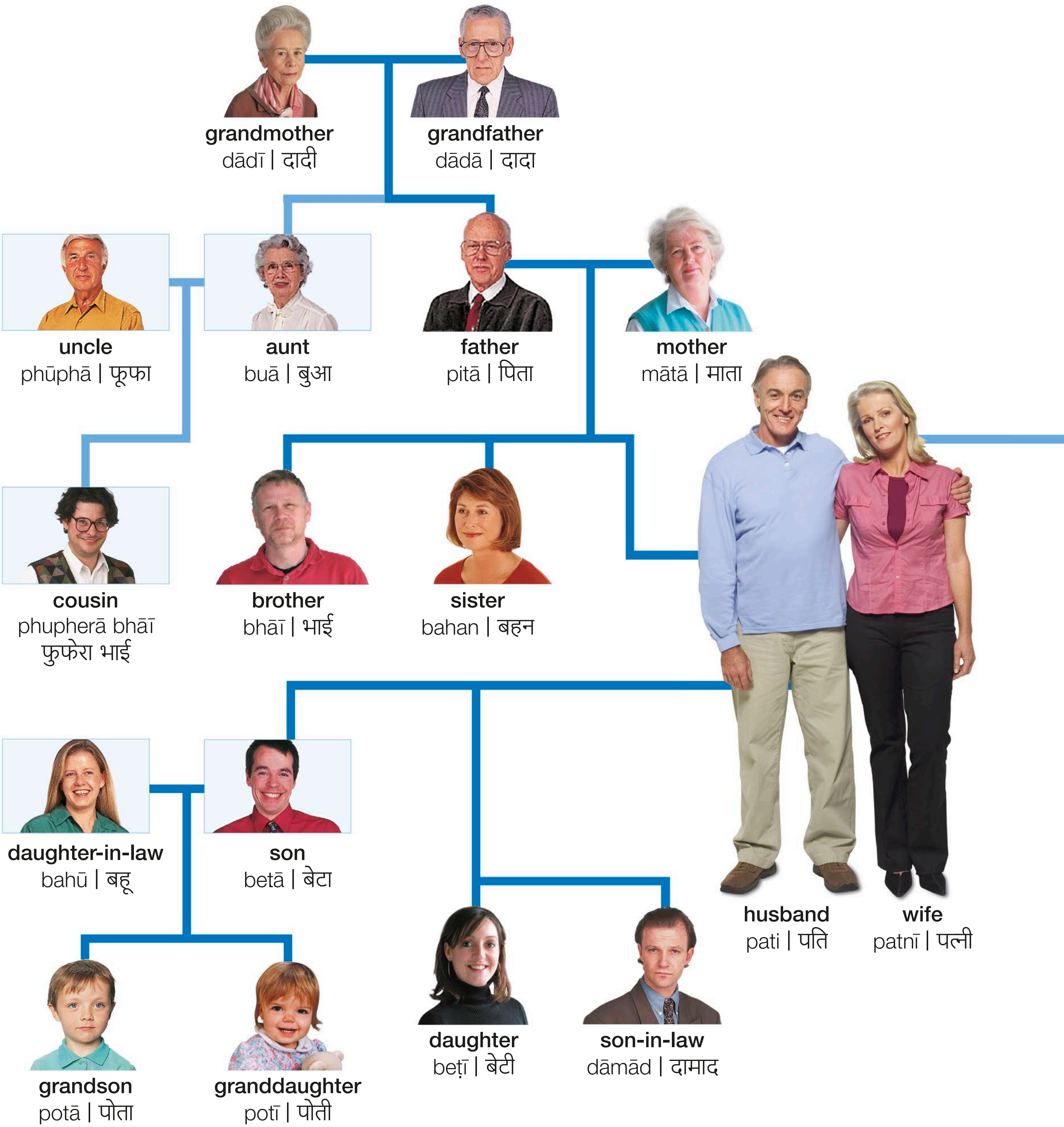


IUD
kopar-ṭī
कॉपर-टी



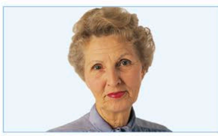
pill
garbh nirodhak goliyāṃ
गर्भ निरोधक गोलियां

family • parivār • परिवार



vocabulary • śabdāvalī • शब्दावली

relatives riśtedār रिश्तेदार	**parents** mātā-pitā माता-पिता	**grandparents** dādā-dādī/nānā-nānī दादा-दादी/नाना-नानी	**stepfather** sautele pitā सौतेले पिता	**stepson** sautelā beṭā सौतेला बेटा	**generation** pīṛhī पीढ़ी
partner sāthī साथी	**children** bacche बच्चे	**grandchildren** nātī-nātin/potā-potī नाती-नातिन/पोता-पोती	**stepmother** sautelī mātā सौतेली माता	**stepdaughter** sautelī beṭī सौतेली बेटी	**twins** juṛvāṃ जुड़वां


mother-in-law
sās | सास


father-in-law
sasur | ससुर


brother-in-law
sāṛhū | साढ़ू


sister-in-law
sālī | साली


niece
bhānjī | भानजी


nephew
bhānjā | भानजा

titles • sambodhan • संबोधन


Mrs.
śrīmatī | श्रीमती

Mr.
śrī | श्री

Miss/Ms.
kumārī | कुमारी

stages • avasthāeṃ • अवस्थाएं


baby
śiśu | शिशु


child
bacchā | बच्चा


boy
laṛkā | लड़का


girl
laṛkī | लड़की


teenager
kiśorī | किशोरी


adult
vayask | वयस्क


man
ādmī | आदमी


woman
aurat | औरत

relationships • sambandh • संबंध

manager
prabandhak
प्रबंधक

assistant
sahāyak
सहायक



business partner
kārōbārī sājhedār
कारोबारी साझेदार

employer
mālik
मालिक

employee
karmchārī
कर्मचारी

colleague
sahyogī
सहयोगी



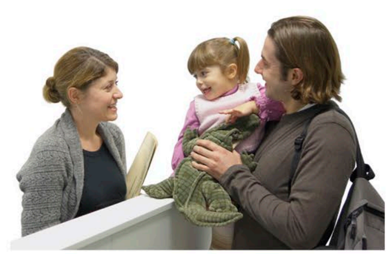
office
kāryālaya | कार्यालय



neighbor
paṛosī | पड़ोसी



friend
dost | दोस्त



acquaintance
parichit | परिचित



pen pal
patr mitr | पत्र मित्र

boyfriend
puruṣ mitr
पुरुष मित्र

girlfriend
mahilā mitr
महिला मित्र



couple | yugal | युगल

fiancé
maṅgetar
मंगेतर

fiancée
maṅgetar
मंगेतर



engaged couple | bhāvī var-vadhū | भावी वर-वधू

emotions • bhāvnāeṃ • भावनाएं



happy
ḳhuś | खुश



sad
dukhī | दुखी



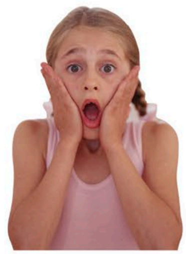
excited
utsāhit | उत्साहित



bored
ūb | ऊब



surprised
āścharyachakit
आश्चर्यचकित



scared
bhayabhīt | भयभीत



angry
gussā | गुस्सा



confused
bhramit | भ्रमित



worried
chintit | चिंतित



nervous
ghabrāyā | घबराया



proud
garvit | गर्वित



confident
ātmaviśvāsī | आत्मविश्वासी



embarrassed
lajjit | लज्जित



shy
śarmānā | शर्माना

vocabulary • śabdāvalī • शब्दावली

sigh (v)
āh bharnā
आह भरना

shout (v)
chillānā
चिल्लाना

laugh (v)
haṃsnā
हंसना

cry (v)
ronā
रोना

shocked
sadmā lagnā
सदमा लगना

yawn (v)
ubāsī lenā
उबासी लेना

upset
pareśān
परेशान

life events • jīvan kī ḳhās ghaṭnāeṃ • जीवन की ख़ास घटनाएं


be born (v)
paidā honā | पैदा होना

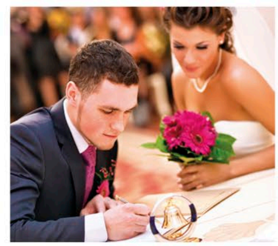

start school (v) | skūl ārambh karnā | स्कूल आरम्भ करना


make friends (v) | dost banānā | दोस्त बनाना


graduate (v) | snātak honā | स्नातक होना


get a job (v)
naukrī pānā | नौकरी पाना


fall in love (v)
prem honā | प्रेम होना


get married (v)
śādī karnā | शादी करना


have a baby (v)
santān honā | संतान होना


wedding | vivāh | विवाह


divorce
talāḳ | तलाक़


funeral
antyeṣṭi | अंत्येष्टि

vocabulary • śabdāvalī • शब्दावली

christening
nāmkaraṇ
नामकरण

bar mitzvah
yahūdī upnayan
यहूदी उपनयन

anniversary
sālgirah
सालगिरह

emigrate (v)
utpravās karnā
उत्प्रवास करना

retire (v)
sevānivṛtt honā
सेवानिवृत्त होना

die (v)
marnā
मरना

make a will (v)
vasīyat banānā
वसीयत बनाना

birth certificate
janm pramāṇpatr
जन्म प्रमाणपत्र

wedding reception
vivāh bhoj
विवाह भोज

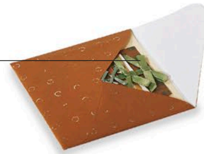
honeymoon
hanīmūn
हनीमून

celebrations • utsav • उत्सव

birthday party
janmdin kī partī
जन्मदिन की पार्टी

card
kārḍ
कार्ड





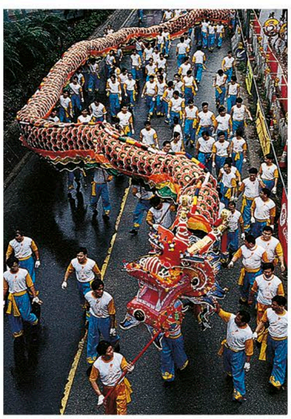


present
tohfā
तोहफ़ा

birthday
janmdin | जन्मदिन



Christmas
krismas | क्रिसमस



New Year
nav varṣ | नव वर्ष



carnival
kārnival | कार्निवल

procession
śobhāyātrā
शोभायात्रा

ribbon
riban
रिबन



Thanksgiving
thaiṅks giviṅg | थैंक्स गिविंग



Easter
īsṭar | ईस्टर



Halloween
hailovīn | हैलोवीन

festivals • tyohār • त्योहार



Passover | yahūdī parv
यहूदी पर्व



Ramadan
ramzān | रमज़ान



Diwali
dīvālī | दीवाली

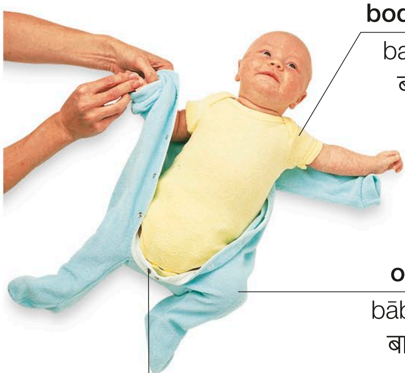




appearance
veśbhūṣā
वेशभूषा

children's clothing • bāl paridhān • बाल परिधान

baby • śiśu • शिशु



bodysuit
baniyān
बनियान

onesie
bābā sūṭ
बाबा सूट

snap
ṭich baṭan kā sūṭ
टिच बटन का सूट



sleeper | slīp sūṭ
स्लीप सूट



snowsuit
garm sūṭ | गर्म सूट



romper
rompar sūṭ | रोम्पर सूट



bib
bib | बिब



mittens
dastāne
दस्ताने



booties
bebī jūte
बेबी जूते



cloth diaper
ṭairī naipī
टैरी नैपी



disposable diaper
dispozebal naipī
डिस्पोज़ेबल नैपी



plastic pants
plāsṭik kī laṅgoṭī
प्लास्टिक की लंगोटी

toddler • chhoṭā bacchā • छोटा बच्चा



sun hat
ṭopī | टोपी



apron
epran | एप्रन



shorts
nikar
निकर



overalls
ḍāṅgarī
डांगरी



T-shirt
ṭī śarṭ
टी शर्ट

skirt
skarṭ
स्कर्ट

child • bacchā • बच्चा



dress
ḍres
ड्रेस

sandals
saiṇḍil
सैंडिल

summer
garmī | गर्मी



hood
ṭopī
टोपी

raincoat
barsātī | बरसाती



jeans
jīns
जीन्स

backpack
piṭṭhū baig
पिट्ठू बैग

fall | śarad ṛtu
शरद ऋतु



toggle
lambā
baṭan
लंबा बटन

duffel coat
garm koṭ
गर्म कोट



scarf
skārf
स्कार्फ़

parka
barsātī koṭ
बरसाती कोट

rain boots
veliṅgṭan
būṭ
वेलिंगटन बूट

winter
sardī
सर्दी



bathrobe
ḍresiṅg gāun
ड्रेसिंग गाउन

nightgown
nāiṭī
नाइटी

slippers
chappal
चप्पल

nightwear
rātri pośāk | रात्रि पोशाक



logo
logo
लोगो

atheltic shoes
ṭrenars
ट्रेनर्स

soccer uniform
fuṭbol sṭrip
फुटबॉल स्ट्रिप



jogging suit
ṭraik sūṭ
ट्रैक सूट



leggings
garm pajāmī
गर्म पजामी

vocabulary • śabdāvalī • शब्दावली

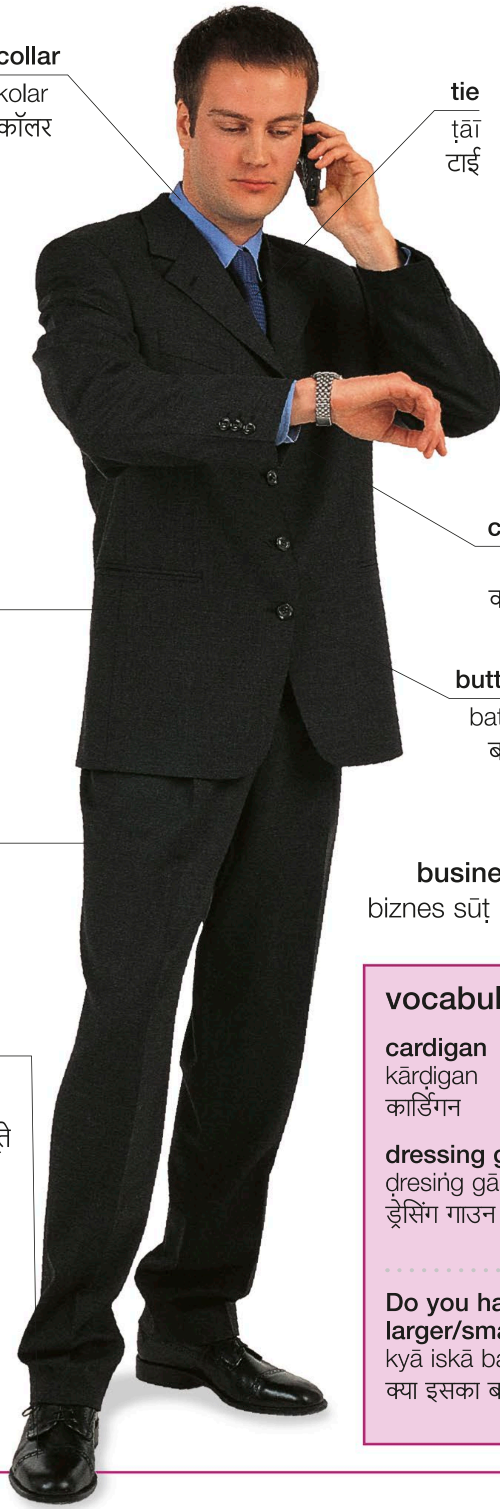
natural fiber
prakṛtik reśe
प्राकृतिक रेशे

synthetic
kṛtrim
कृत्रिम

Is it machine washable?
kyā yah maśīn meṃ dhul saktā hai?
क्या यह मशीन में धुल सकता है?

Will this fit a two-year-old?
kyā yah do sāl ke bacche ko ā jāegā?
क्या यह दो साल के बच्चे को आ जाएगा?

men's clothing • puruṣ paridhān • पुरुष परिधान



business suit
biznes sūṭ | बिज़नेस सूट



raincoat
barsātī | बरसाती

vocabulary • śabdāvalī • शब्दावली

cardigan
kārḍigan
कार्डिगन

underwear
antaḥ vastr
अंतः वस्त्र

coat
koṭ
कोट

short
chhoṭā
छोटा

dressing gown
ḍresiṅg gāun
ड्रेसिंग गाउन

tracksuit
ṭraik sūṭ
ट्रैक सूट

long
lambā
लंबा

Do you have this in a larger/smaller size?
kyā iskā baṛā/chhoṭā sāiz hai?
क्या इसका बड़ा/छोटा साइज़ है?

May I try this on?
kyā maiṃ ise pahankar dekh saktā hūṃ?
क्या मैं इसे पहनकर देख सकता हूँ?



blazer
blezar | ब्लेज़र



sport coat | sporṭs jaikeṭ | स्पोर्ट्स जैकेट



vest
vāskaṭ | वास्कट



parka
barsātī koṭ | बरसाती कोट



sweatshirt
sveṭ śarṭ | स्वेट शर्ट



shirt
ḳamīz | क़मीज़



casual wear
rozmarrā vastr
रोज़मर्रा वस्त्र



sweater
sveṭar | स्वेटर



pajamas
pajāmā sūṭ | पजामा सूट



undershirt
baniyān | बनियान



shorts
nikar | निकर



briefs
chaḍḍī | चड्डी



boxer shorts | boksar shorts | बॉक्सर शॉर्ट्स



socks
moze | मोज़े

women's clothing • mahilā paridhān • महिला परिधान



jacket
jaiket
जैकेट

seam
sīvan
सीवन

sleeve
āstīn
आस्तीन

skirt
skarṭ
स्कर्ट

hem
kinārī
किनारी

knee length
ghuṭne tak lambī
घुटने तक लंबी

shoes
jūte
जूते

formal
aupchārik vastr
औपचारिक वस्त्र



strapless
sṭraip rahit pośāk
स्ट्रैप रहित पोशाक

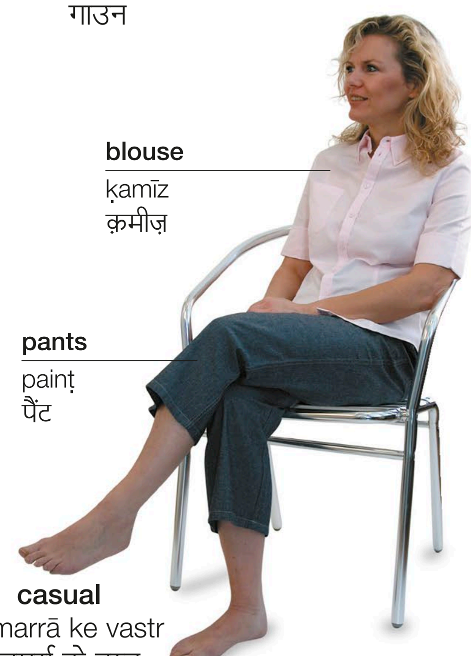
ankle length
lambī pośāk
लंबी पोशाक

evening dress
gāun
गाउन



sleeveless
āstīn rahit pośāk
आस्तीन रहित पोशाक

dress
paridhān | परिधान



blouse
ḳamīz
क़मीज़

pants
painṭ
पैंट

casual
rozmarrā ke vastr
रोज़मर्रा के वस्त्र

lingerie • adhovastr • अधोवस्त्र



robe
ḍresiṅg gāun
ड्रेसिंग गाउन



slip
slip | स्लिप



camisole
śamīz | शमीज़



bustier
aṅgiyā
अंगिया



stocking
lambe moze
लंबे मोज़े



panty hose
taṅg pajāmī
तंग पजामी



bra
brā | ब्रा



panties
nikar | निकर



nightgown
nāiṭī | नाइटी

wedding • vivāh • विवाह



wedding dress
vivāh kī pośāk | विवाह की पोशाक

vocabulary • śabdāvalī • शब्दावली

corset
cholī
चोली

garter
geṭis
गेटिस

shoulder pad
śolḍar paiḍ
शोल्डर पैड

waistband
kamarband
कमरबंद

tailored
sile vastr
सिले वस्त्र

halter neck
ḍorī vālā galā
डोरी वाला गला

underwire
anḍarvāyarḍ
अंडरवायर्ड

sports bra
sporṭs brā
स्पोर्ट्स ब्रा

accessories • sahāyak vastueṃ • सहायक वस्तुएं



cap
ṭopī | टोपी



hat
ṭop | टोप



scarf
gulūband | गुलूबंद

buckle
baksuā
बकसुआ



belt
peṭī | पेटी

handle
hatthā
हत्था



tip
nok
नोक



handkerchief
rumāl | रुमाल



bow tie
bo-ṭāī | बो-टाई



tiepin
ṭāī pin | टाई-पिन



gloves
dastāne | दस्ताने

umbrella
chhātā | छाता

jewelry • zevar • ज़ेवर



pendant
loket | लॉकेट



brooch
jaṛāū pin | जड़ाऊ पिन



cuff links
kaflink | कफ़लिंक

link
kaṛī
कड़ी



bracelet
bresleṭ | ब्रेसलेट

clasp
baksuā
बकसुआ



stone
kīmtī patthar
क़ीमती पत्थर

chain
chen | चेन

strand of pearls
motiyoṃ kī mālā
मोतियों की माला

earrings
bunde
बुंदे

ring
aṅgūṭhī
अंगूठी



necklace
hār
हार

watch
ghaṛī
घड़ी

jewelry box
zevar peṭī | ज़ेवर पेटी

bags • baig • बैग


wallet
volet | वॉलेट


change purse
baṭuā | बटुआ



shoulder bag
śolḍar baig | शोल्डर बैग


duffel bag
bistar band | बिस्तर बंद


briefcase
brīfkes | ब्रीफ़केस



handbag
hainḍ baig | हैंड बैग



backpack
piṭṭhū baig | पिट्ठू बैग

shoes • jūte-chappal • जूते-चप्पल



lace-up
fīte vāle jūte | फ़ीते वाले जूते


boot
būṭ
बूट


hiking boot
būṭ
बूट


sneaker
ṭrenar
ट्रेनर


flip-flop
chappal
चप्पल


dress shoe
chamṛe ke jūte
चमड़े के जूते


high-heeled shoe
ūṃchī eṛī ke jūte
ऊंची एड़ी के जूते


wedge
chauṛī eṛī ke chappal
चौड़ी एड़ी के चप्पल


sandal
saindil
सैंडिल


slip-on
jūtiyāṃ
जूतियां


pump
pamp śūz
पंप शूज़

hair • bāl • बाल

comb
kaṇghā
कंघा

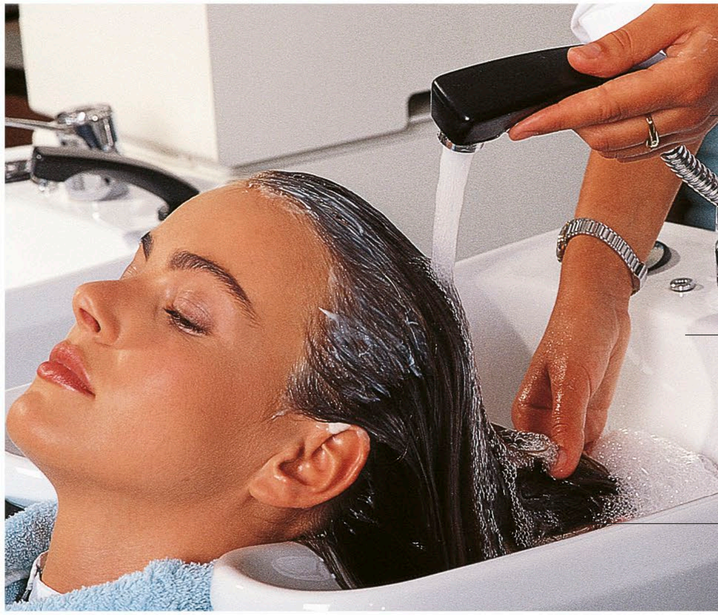


comb (v)
kaṇghī karnā | कंघी करना

brush
braś
ब्रश



brush (v)
braś karnā | ब्रश करना

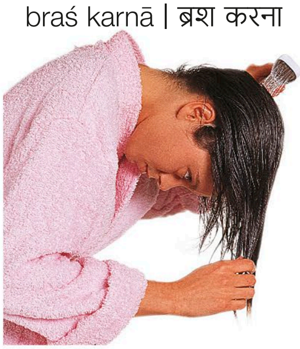


hairdresser
heyar ḍraisar
हेयर ड्रेसर

sink
besin
बेसिन

client
grāhak
ग्राहक

wash (v)
bāl dhonā | बाल धोना



rinse (v)
bāl dhonā | बाल धोना

robe
vastr
वस्त्र



cut (v)
bāl kāṭnā | बाल काटना



blow-dry (v)
bāl sukhānā | बाल सुखाना



set (v) | bāl seṭ karnā | बाल सेट करना

accessories • saundarya prasādhan • सौंदर्य प्रसाधन



blow-dryer
heyar ḍrāyar
हेयर ड्रायर



shampoo
śaimpū | शैम्पू



conditioner
kanḍiśnar | कंडिशनर



gel
jail | जैल



hairspray
heyar spre | हेयर-स्प्रे



curling iron
karliṅg chimṭā
कर्लिंग चिमटा



scissors
kaiṃchī
क़ैंची



headband
heyar bainḍ
हेयर बैंड



hair straightener
bāl sidhā karne kā upkaraṇ
बाल सीधा करने का उपकरण



bobby pins
heyar pin
हेयर पिन

styles • keś sajjā • केश सज्जा


ponytail
ponī ṭel | पोनी टेल


braid
choṭī | चोटी


French twist
french jūṛā | फ्रेंच जूड़ा


bun
jūṛā | जूड़ा


pigtails
do choṭī | दो चोटी


bob
bob | बॉब


crop
krop | क्रॉप


curly
ghuṅghrāle | घुंघराले


perm
parm | पर्म


straight
sīdhe bāl | सीधे बाल


roots
jaṛeṃ
जड़ें

highlights
haīlāiṭ | हाईलाइट


bald
ganjā | गंजा


wig
vig | विग

colors • raṅg • रंग


blonde
sunahrā
सुनहरा


brunette
kālā-bhūrā
काला-भूरा


auburn
sunahrā bhūrā
सुनहरा-भूरा


red
lāl bhūrā
लाल भूरा


black
kālā | काला


gray
sleṭī | स्लेटी


white
safed | सफ़ेद


dyed | raṅge
hue | रंगे हुए

vocabulary • śabdāvalī • शब्दावली

trim (v)
chhāṃṭnā
छांटना

straighten (v)
sīdhā karnā
सीधा करना

barber
nāī
नाई

dandruff
rūsī
रूसी

split ends
domuṃhe bāl
दोमुंहे बाल

greasy
tailīya
तैलीय

dry
rūkhe
रूखे

normal
sāmānya
सामान्य

scalp
śirovalk
शिरोवल्क

hairband
bāloṃ kā fītā
बालों का फ़ीता

beard
dāṛī
दाड़ी

mustache
mūchhe
मूंछें

beauty • saundarya • सौंदर्य



hair dye
heyar ḍāī
हेयर डाई

eye shadow
āī śaiḍo
आई शैडो

mascara
maskārā
मस्कारा

eyeliner
āī lāinar
आई लाइनर

blush
blaśar
ब्लशर

foundation
fāunḍeśan
फ़ाउंडेशन

lipstick
lipsṭik
लिपस्टिक

makeup • sāj-śṛṅgār • साज-श्रृंगार



eyebrow pencil
āī bro pensil | आई ब्रो पेंसिल



eyebrow brush
āī bro braś | आई ब्रो ब्रश



tweezers
chimṭī | चिमटी



lip gloss
lip gloss
लिप ग्लॉस



lip brush
lip braś
लिप ब्रश



lip liner
lip lāinar | लिब लाइनर



brush
braś | ब्रश



concealer
kansīlar | कंसीलर



mirror
śīśā
शीशा

face powder
fes pāuḍar
फ़ेस पाउडर

powder puff
paf
पफ़

compact | pāuḍar | पाउडर

beauty treatments • sundarya upchār • सौंदर्य उपचार



face mask
fes paik
फ़ेस पैक

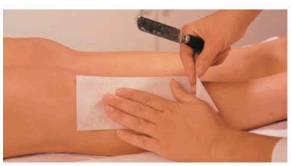
facial
feśiyal | फ़ेशियल



sunbed
sanbeḍ | सनबेड



exfoliate (v)
mṛt tvachā utārnā
मृत त्वचा उतारना



wax
vaiks | वैक्स



pedicure
pairoṃ kī safāī
पैरों की सफ़ाई

manicure • hāthoṃ kī safāī • हाथों की सफ़ाई



nail file
nel fāilar
नेल फ़ाइलर



nail polish remover
nel poliś rimūvar
नेल पॉलिश रिमूवर

nail polish
nel poliś
नेल पॉलिश



nail scissors
nakh kaiṃchī
नख क़ैंची



nail clippers
nel kaṭar
नेल कटर

toiletries • saundarya prasādhan • सौंदर्य प्रसाधन



cleanser
klīnzar
क्लींज़र



toner
ṭonar
टोनर



moisturizer
moiścharāizar
मॉइश्चराइज़र



self-tanning lotion
ṭain karne kī krīm
टैन करने की क्रीम



perfume
itr
इत्र



eau de toilette
parfyūm spre
परफ़्यूम स्प्रे

vocabulary • śabdāvalī • शब्दावली

complexion raṅg rūp रंग-रूप	**oily** tailīya तैलीय	**dark** kālī काली
fair gorī गोरी	**sensitive** saṃvedanśīl संवेदनशील	**tattoo** gudnā गुदना
dry rūkhī रूखी	**shade** raṅg रंग	**cotton balls** rūī ke phāhe रूई के फाहे
antiwrinkle jhurrī-nivārak झुर्री-निवारक	**hypoallergenic** elarjī rodhak एलर्जी रोधक	**tan** bhūre raṅg kā honā भूरे रंग का होना





health
svāsthya
स्वास्थ्य

illness • bīmārī • बीमारी



fever
bukhār | बुख़ार



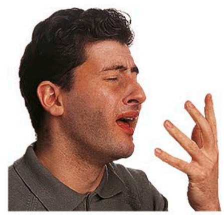
headache
sirdard
सिरदर्द



nosebleed
naksīr
नकसीर



cough
khāṃsī
खांसी



sneeze
chhīṃk | छींक



cold
zukām | ज़ुकाम



flu
flū | फ़्लू



inhaler
inhelar
इनहेलर

asthma
damā | दमा



cramps
maroṛ | मरोड़



nausea
mitlī | मितली



chicken pox
chhoṭī chechak | छोटी चेचक



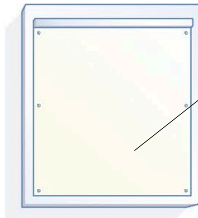
rash
funsī | फ़ुंसी

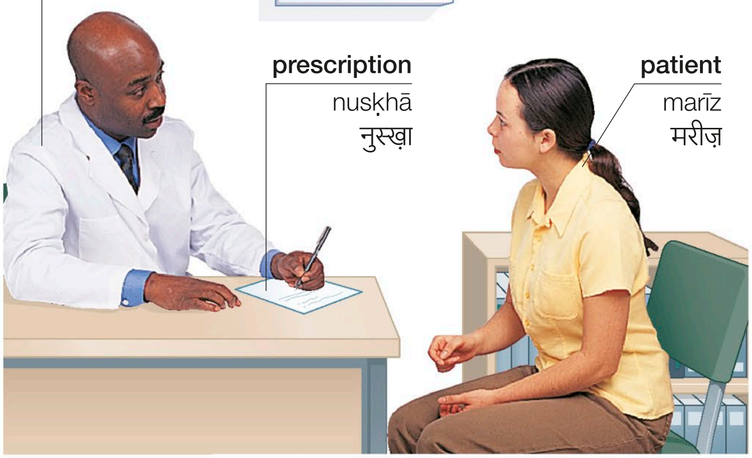
vocabulary • śabdāvalī • शब्दावली

stroke pakṣāghāt पक्षाघात	**diabetes** madhumeh मधुमेह	**eczema** khāj खाज	**chill** sardī सर्दी	**vomit (v)** ulṭī karnā उल्टी करना	**diarrhea** dast दस्त
blood pressure raktchāp रक्तचाप	**allergy** elarjī एलर्जी	**infection** saṅkramaṇ संक्रमण	**stomachache** peṭ dard पेट दर्द	**epilepsy** mirgī मिरगी	**measles** khasrā खसरा
heart attack dil kā daurā दिल का दौरा	**hay fever** parāgaj jvar परागज ज्वर	**virus** viṣāṇu विषाणु	**faint (v)** behoś honā बेहोश होना	**migraine** ādhāsīsī आधासीसी	**mumps** kanpeṛā कनपेड़ा

doctor • chikitsak • चिकित्सक

consultation • parāmarś • परामर्श









vocabulary • śabdāvalī • शब्दावली

appointment
milne kā samaya
मिलने का समय

doctor's office
śalya chikitsā
शल्य चिकित्सा

waiting room
pratīkṣā kakṣ
प्रतीक्षा कक्ष

vaccination
ṭīkā
टीका

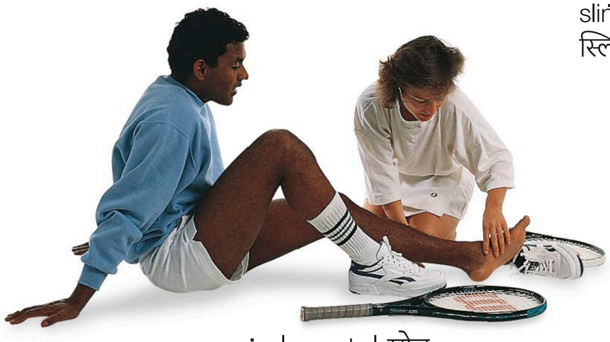
thermometer
tharmāmīṭar
थर्मामीटर

medical examination
śārīrik jāṃch
शारीरिक जांच

I need to see a doctor.
mujhe ḍokṭar ko dikhānā hai
मुझे डॉक्टर को दिखाना है।

It hurts here.
yahāṃ dard ho rahā hai
यहां दर्द हो रहा है।

injury • choṭ • चोट



sprain | moch | मोच

sling
sling paṭṭī
स्लिंग पट्टी



fracture | haḍḍī ṭūṭnā
हड्डी टूटना

neck brace
gardan kā
paṭṭā
गर्दन का पट्टा



whiplash | gale kī moch
गले की मोच



cut
kaṭnā | कटना



graze
ragaṛ | रगड़



bruise
kharoṃch | खरोंच



splinter
khapcchī | खपच्ची



sunburn
dhūp se jalnā
धूप से जलना



burn
jalnā
जलना



bite
kāṭā huā
काटा हुआ



sting
ḍaṅk
डंक

vocabulary • śabdāvalī • शब्दावली

accident
durghaṭnā
दुर्घटना

emergency
āpātkāl
आपातकाल

wound
ghāv
घाव

hemorrhage
raktsrāv
रक्तस्राव

blister
chhālā
छाला

concussion
āghāt
आघात

poisoning
viṣpān
विषपान

electric shock
bijlī kā jhaṭkā
बिजली का झटका

head injury
sir kī choṭ
सिर की चोट

Will he/she be all right?
kyā voh ṭhīk ho jāegā/jāegī?
क्या वो ठीक हो जाएगा/जाएगी?

Where does it hurt?
kahāṃ dard ho rahā hai?
कहां दर्द हो रहा है?

Please call an ambulance.
kṛpyā embulens bulāie
कृपया एम्बुलेंस बुलाइए।

first aid • prāthmik chikitsā • प्राथमिक चिकित्सा

ointment
marham
मरहम

adhesive bandage
palastar
पलस्तर

safety pin
seftī pin
सेफ़्टी पिन

bandage
paṭṭī
पट्टी

painkillers
dardnāśak davā
दर्दनाशक दवा



antiseptic wipe
kīṭāṇunāśak paṭṭī
कीटाणुनाशक पट्टी

tweezers
chimṭī
चिमटी

scissors
kaiṃchī
क़ैंची

antiseptic
kīṭāṇunāśak
कीटाणुनाशक

first-aid kit | prāthmik chikitsā peṭī | प्राथमिक चिकित्सा पेटी

gauze
gauze
गॉज़



dressing
marham paṭṭī | मरहम पट्टी



splint | khapachī | खपची



adhesive tape
chipakne vālā ṭep
चिपकने वाला टेप



resuscitation | hoś meṃ lānā/kritrim śvasan
होश में लाना/कृत्रिम श्वसन

vocabulary • śabdāvalī • शब्दावली

shock
sadmā
सदमा

pulse
nāṛī
नाड़ी

choke (v)
dam ghuṭnā
दम घुटना

unconscious
behoś
बेहोश

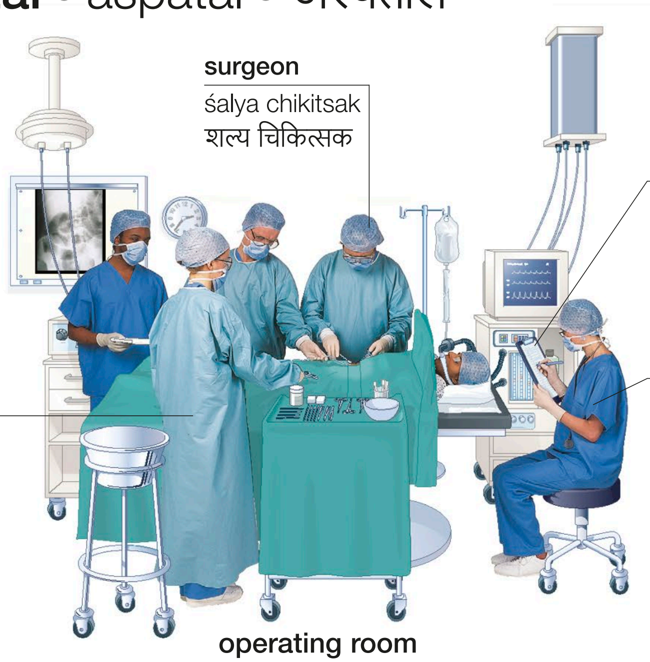
breathing
sāṃs
सांस

sterile
saṅkramaṇ rahit
संक्रमण रहित

Can you help?
kyā āp madad kar sakte haiṃ?
क्या आप मदद कर सकते हैं?

Do you know first aid?
kyā āp prāthmik chikitsā jānte haiṃ?
क्या आप प्राथमिक चिकित्सा जानते हैं?

hospital • aspatāl • अस्पताल



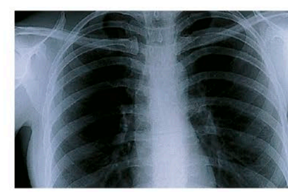
operating room
śalya kakṣ | शल्य कक्ष



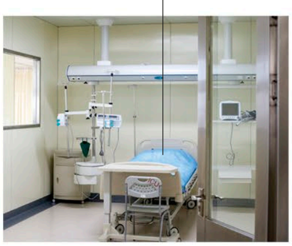
blood test
ḳhūn kī jāṃch
खून की जांच



injection
sūī lagānā | सुई लगाना



X-ray
eks-re | एक्स-रे



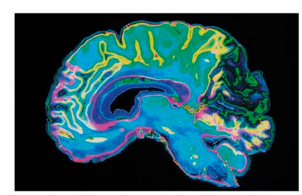
emergency room
āpātkālīn kakṣ
आपातकालीन कक्ष



ward
kakṣ | कक्ष



wheelchair
vhīlcheyar | व्हीलचेयर



scan
skain | स्कैन

vocabulary • śabdāvalī • शब्दावली

operation
śalya chikitsā
शल्य चिकित्सा

admitted
bhartī
भर्ती

discharged
chhuṭṭī denā
छुट्टी देना

clinic
chikitsālaya
चिकित्सालय

visiting hours
milne kā samaya
मिलने का समय

maternity ward
prasūti kakṣ
प्रसूति कक्ष

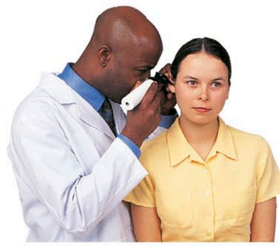
children's ward
bacchoṃ kā vorḍ
बच्चों का वॉर्ड

private room
nijī kamrā
निजी कमरा

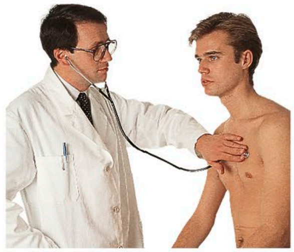
intensive care unit
gahan chikitsā kakṣ
गहन चिकित्सा कक्ष

outpatient
bāhya rogī
बाह्य रोगी

departments • vibhāg • विभाग



ENT | kān, nāk, evam galā chikitsā
कान, नाक एवं गला चिकित्सा



cardiology
hṛdaya chikitsā
हृदय चिकित्सा



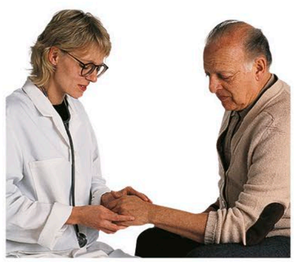
orthopedics
asthi chikitsā
अस्थि चिकित्सा



gynecology
strī rog chikitsā
स्त्री-रोग चिकित्सा



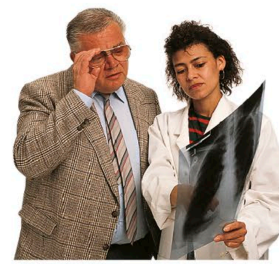
physiotherapy
vyāyām chikitsā
व्यायाम चिकित्सा



dermatology
tvachā chikitsā
त्वचा चिकित्सा



pediatrics
bāl chikitsā
बाल चिकित्सा



radiology
vikiraṇ chikitsā
विकिरण चिकित्सा



surgery
śalya chikitsā
शल्य चिकित्सा



maternity
prasūti
प्रसूति



psychiatry
manochikitsā
मनोचिकित्सा



ophthalmology
netr chikitsā
नेत्र चिकित्सा

vocabulary • śabdāvalī • शब्दावली

neurology
snāyu vijñān
स्नायु विज्ञान

urology
mūtr vijñān
मूत्र विज्ञान

endocrinology
antaḥ srāvikī
अंतः स्राविकी

pathology
rog nidān
रोग निदान

result
pariṇām
परिणाम

oncology
kainsar vijñān
कैंसर विज्ञान

plastic surgery
plāsṭik sarjarī
प्लास्टिक सर्जरी

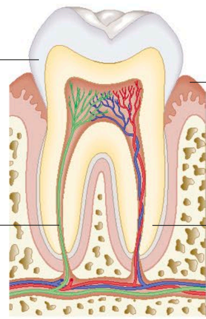
referral
sifāriś
सिफ़ारिश

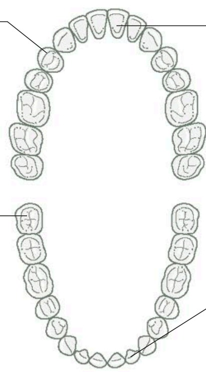
test
jāṃch
जांच

specialist
parāmarśdātā
परामर्शदाता

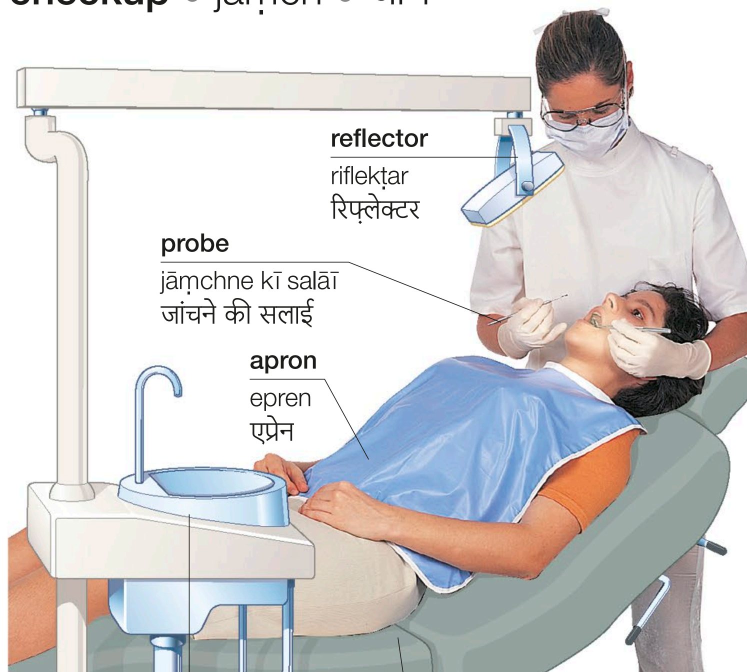
dentist • dant chikitsak • दंत चिकित्सक

tooth • dāṃt • दांत





checkup • jāṃch • जांच



vocabulary • śabdāvalī • शब्दावली

toothache
dāṃt kā dard
दांत का दर्द

plaque
plāk
प्लाक

decay
saṛan
सड़न

filling
bharāvan
भरावन

drill
chhed karnā
छेद करना

dental floss
denṭal flos
डेंटल फ़्लॉस

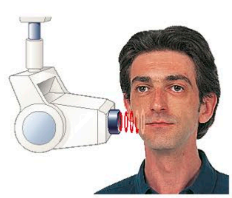
extraction
dāṃt ukhāṛnā
दांत उखाड़ना

crown
upri dant
उपरि दंत


floss (v)
dhāge se safāī karnā
धागे से सफ़ाई करना


brush (v)
braś karnā
ब्रश करना


braces
tār kasnā
तार कसना


dental x-ray
dāṃtoṃ kā eksare
दांतों का एक्सरे


x-ray film
eksare film
एक्सरे फ़िल्म


dentures
naklī battīsī
नक़ली बत्तीसी

optometrist • dṛṣṭi parīkṣak • दृष्टि परीक्षक



eye test | āṃkhoṃ kī jāṃch | आँखों की जांच

case
kavar
कवर

lens
lens
लेंस



glasses
chaśmā | चश्मा

frame
frem
फ़्रेम



sunglasses
dhūp kā chaśmā | धूप का चश्मा

cleaning fluid
lens sāf karne kā dṛavya
लेंस साफ़ करने का द्रव्य

disinfectant solution
kīṭaṇunāśak rasdravya
कीटाणुनाशक रसद्रव्य





lens case
lens kavar
लेंस कवर

contact lenses | konṭekṭ lens | कॉन्टेक्ट लेंस

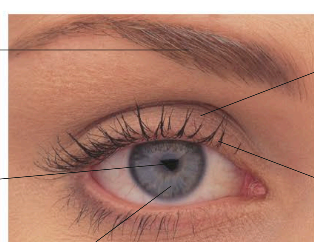
eye • āṃkh • आँख

eyebrow
bhauṃh
भौंह

eyelid
palak
पलक

pupil
putlī
पुतली

eyelash
baraunī
बरौनी



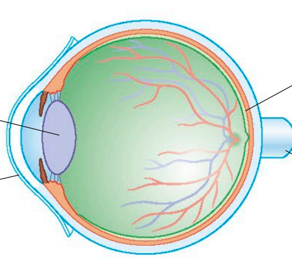
iris
uptārā
उपतारा

lens
lens
लेंस

cornea
korniyā
कोर्निया

retina
dṛṣṭi paṭal
दृष्टि पटल

optic nerve
dṛṣṭi tantrikā
दृष्टि तंत्रिका



vocabulary • śabdāvalī • शब्दावली

vision dṛṣṭi दृष्टि	**astigmatism** dṛṣṭi vaiṣamya दृष्टि वैषम्य
farsighted dīrgh dṛṣṭi दीर्घ दृष्टि	**tear** āṃsū आँसू
nearsighted alp dṛṣṭi अल्प दृष्टि	**cataract** motiyābind मोतियाबिंद
bifocal bāyafokal बायफ़ोकल	**diopter** śīśā parakhne kī ikāī शीशा परखने की इकाई

pregnancy • garbhāvasthā • गर्भावस्था



pregnancy test
garbhāvasthā jāṃch
गर्भावस्था जांच

scan
skain
स्कैन

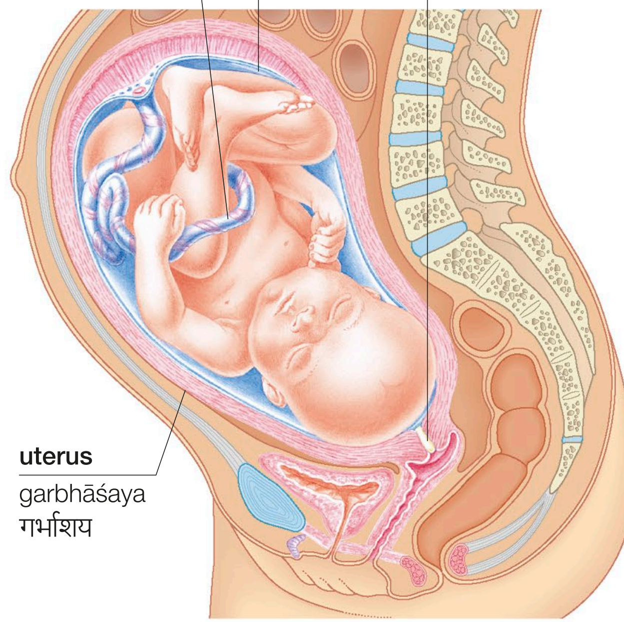


ultrasound
alṭrāsāunḍ | अल्ट्रासाउंड

umbilical cord
nābhi-rajju
नाभि-रज्जु

placenta
garbhnāl
गर्भनाल

cervix
garbhaśaya dvār
गर्भाशय द्वार



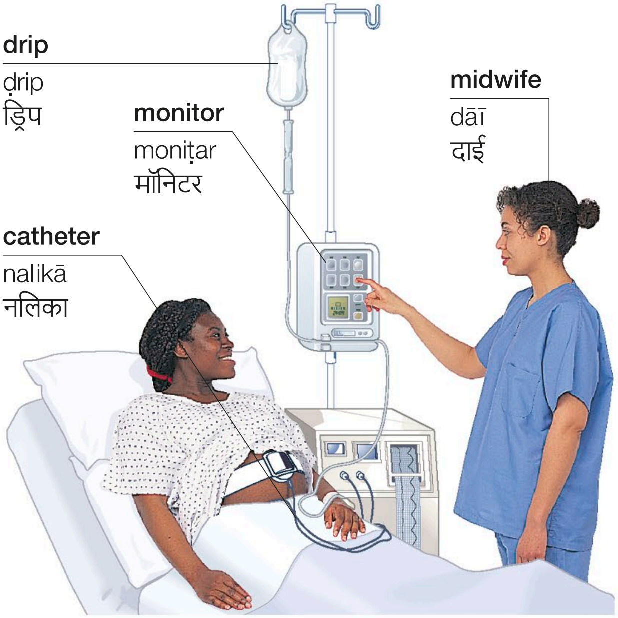
uterus
garbhāśaya
गर्भाशय

fetus
bhrūṇ | भ्रूण

vocabulary • śabdāvalī • शब्दावली

ovulation bījjanan बीजजनन	**prenatal** janm pūrv जन्म पूर्व	**contraction** saṅkuchan संकुचन	**dilation** phailāv फैलाव	**delivery** prasav प्रसव	**breech birth** ulṭā bhrūṇ उल्टा भ्रूण
conception garbhādhān गर्भाधान	**womb** bacchedānī बच्चेदानी	**break water (v)** pānī jānā पानी जाना	**epidural** epiḍyūral एपिड्यूरल	**birth** janm जन्म	**premature** samaya pūrv समय पूर्व
pregnant garbhvatī गर्भवती	**trimester** trimās त्रिमास	**amniotic fluid** ulv drav उल्व द्रव	**episiotomy** bhagacchhedan भगच्छेदन	**miscarriage** garbhpāt गर्भपात	**gynecologist** strī rog viśeṣajñ स्त्री-रोग विशेषज्ञ
expecting garbhvatī गर्भवती	**embryo** aviksit bhrūṇ अविकसित भ्रूण	**amniocentesis** sīrinj se ulv drav nikālnā सीरिंज से उल्व-द्रव निकालना	**cesarean section** operation prasav ऑपरेशन प्रसव	**stitches** ṭāṃke टांके	**obstetrician** prasav viśeṣajñ प्रसव विशेषज्ञ

childbirth • śiśu janm • शिशु जन्म



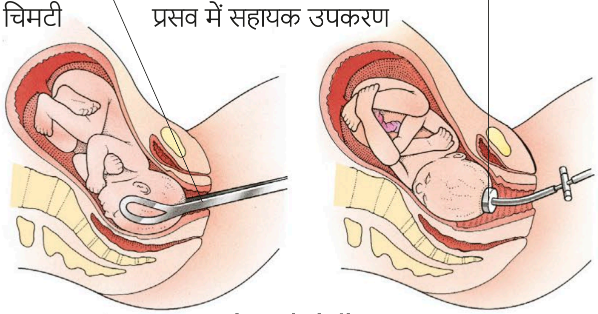
induce labor (v)
kṛtrim prasav karānā | कृत्रिम प्रसव कराना



incubator | ūṣmak | ऊष्मक



birth weight
janm bhār | जन्म भार



assisted delivery
upkaraṇ dvārā prasav | उपकरण द्वारा प्रसव



newborn baby
navjāt śiśu | नवजात शिशु

nursing • stanpān • स्तनपान



breast pump
stan pamp
स्तन पंप



nursing bra
narsiṅg brā
नर्सिंग ब्रा



breastfeed (v)
stanpān karānā
स्तनपान कराना



nursing pads
paid
पैड

alternative therapy • vaikalpik chikitsā • वैकल्पिक चिकित्सा



yoga
yog | योग



massage
māliś | मालिश



shiatsu
śiyātsu | शियात्सु



chiropractic
merudaṇḍ upchār
मेरुदंड उपचार



osteopathy | asthi chikitsā | अस्थि चिकित्सा

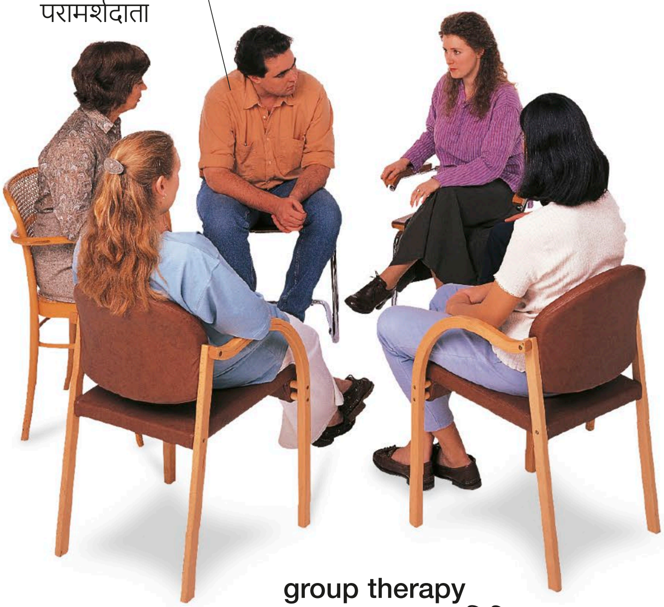


reflexology | rifleksolojī
रिफ़्लेक्सोलॉजी

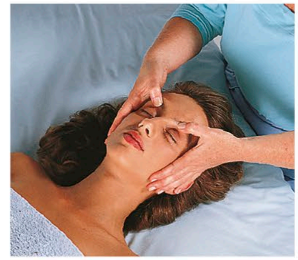


meditation
dhyān | ध्यान

counselor
parāmarśdātā
परामर्शदाता



group therapy
samūh chikitsā | समूह चिकित्सा



reiki
rekī | रेकी



acupuncture
ekyūpaṅkchar
एक्यूपंक्चर



ayurveda
āyurved | आयुर्वेद



hypnotherapy
sammohan chikitsā
सम्मोहन चिकित्सा



herbalism | jaṛī-būṭī sevan | जड़ी-बूटी सेवन

essential oils
sugandhit tel
सुगंधित तेल



aromatherapy
sugandh chikitsā
सुगंध चिकित्सा



homeopathy
homyopaithī
होम्योपैथी



acupressure
ekyūpraiśar
एक्यूप्रैशर

therapist
chikitsak
चिकित्सक



psychotherapy
manochikitsā | मनोचिकित्सा

vocabulary • śabdāvalī • शब्दावली

supplement pūrak पूरक	**feng shui** feṅg śuī फ़ेंग शुई	**relaxation** tanāv mukti तनाव मुक्ति	**naturopathy** prākṛtik chikitsā प्राकृतिक चिकित्सा
hydrotherapy jal chikitsā जल चिकित्सा	**herb** jaṛī-būṭī जड़ी-बूटी	**stress** tanāv तनाव	**crystal healing** kristal chikitsā क्रिस्टल चिकित्सा





home
ghar
घर

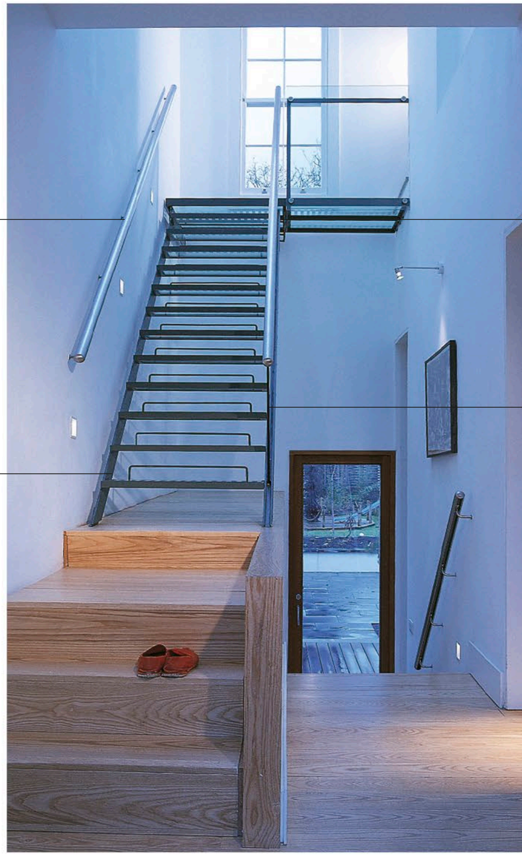
house • makān • मकान



vocabulary • śabdāvalī • शब्दावली

single-family ekal ghar एकल घर	**tenant** kirāedār किराएदार	**row house** chhat vālā छत वाला	**garage** gairej गैरेज	**burglar alarm** chor ghanṭī चोर घंटी	**rent (v)** kirāe par lenā किराए पर लेना
townhouse śahrī makān शहरी मकान	**bungalow** baṅglā बंगला	**landlord** makān mālik मकान मालिक	**attic** aṭārī अटारी	**courtyard** āṅgan आंगन	**rent** kirāyā किराया
duplex saṭā huā ghar सटा हुआ घर	**basement** tahkhānā तहख़ाना	**porch light** dvārmanḍap battī द्वारमंडप बत्ती	**room** kamrā कमरा	**floor** manzil मंज़िल	**mailbox** laiṭar box लैटर बॉक्स

entrance • praveś dvār • प्रवेश द्वार



hand rail
reliṅg
रेलिंग

landing
chauṛī sīṛhī
चौड़ी सीढ़ी

banister
sīṛhiyoṃ kā jaṅglā
सीढ़ियों का जंगला

staircase
zīnā
ज़ीना

foyer
galiyārā | गलियारा



doorbell
darvāze kī ghaṇṭī
दरवाज़े की घंटी



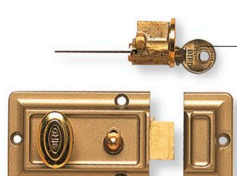
doormat
pāyadān
पायदान



door knocker
kuṇḍā
कुंडा



door chain | darvāze kī kaṛī | दरवाज़े की कड़ी



key
chābī
चाबी

lock
tālā | ताला



bolt
chaṭkhanī | चटख़नी

apartment • flaiṭ • फ़्लैट

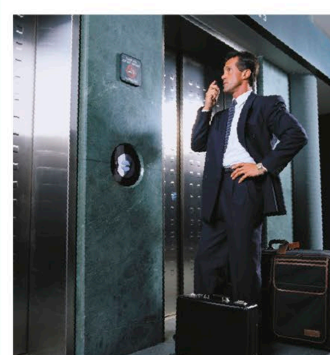
balcony
bālkanī
बालकनी



apartment building
apārṭmenṭ | अपार्टमेंट



intercom
antaḥ sanchār | अंतः संचार



elevator
lifṭ | लिफ्ट

internal systems • gharelū upkaraṇ • घरेलू उपकरण



radiator | reḍieṭar | रेडिएटर



space heater | hīṭar | हीटर



blade
paṅkh | पंख

fan | paṅkhā | पंखा

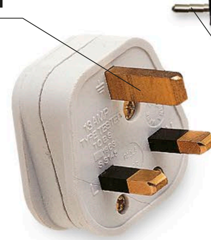


convector heater
bloar | ब्लोअर

electricity • bijlī • बिजली

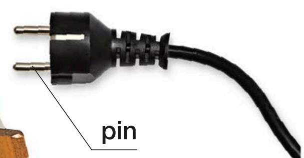


energy-saving bulb
bijli bachāne vālā balb
बिजली बचाने वाला बल्ब

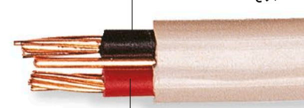


ground
arthiṅg
अर्थिंग

plug
plag | प्लग



pin
pin
पिन



neutral
nyūṭral | न्यूट्रल

live
lāiv
लाइव

wires
tār | तार

vocabulary • śabdāvalī • शब्दावली

voltage
volṭej
वोल्टेज

amp
empīyar
एम्पियर

power
ūrjā
ऊर्जा

fuse
fyūz
फ़्यूज़

fuse box
fyūz box
फ़्यूज़ बॉक्स

generator
jenreṭar
जेनरेटर

outlet
soketˌ
सॉकेट

switch
svich
स्विच

power outage
bijlī kaṭautī
बिजली कटौती

household current
men saplāī
मेन सप्लाई

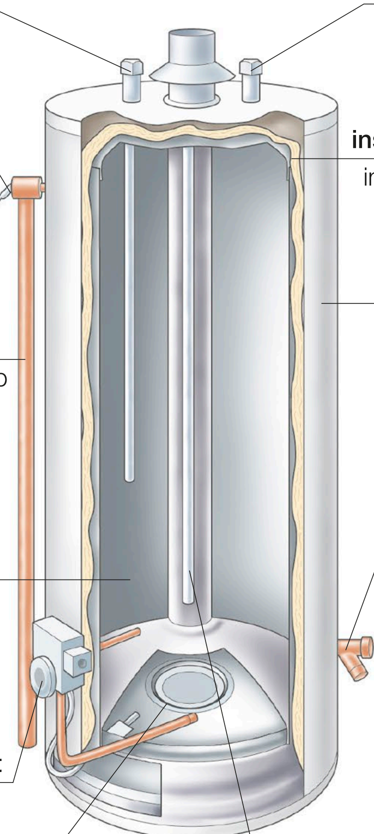
transformer
transformer
ट्रांसफ़ॉर्मर

electric meter
bijlī kā mīṭar
बिजली का मीटर

direct current
ḍāyarekṭ karanṭ
डायरेक्ट करंट

alternating current
olṭarneṭiṅg karanṭ
ऑल्टरनेटिंग करंट

plumbing • nalsāzī • नलसाज़ी



inlet
inleṭ
इनलेट

outlet
āuṭleṭ
आउटलेट

pressure valve
preśar valve
प्रेशर वॉल्व

insulation
insuleśan
इंसुलेशन

tank
ṭaṅkī
टंकी

overflow pipe
ovar flo pāip
ओवर फ़्लो पाइप

drain valve
nikāsī mārg
निकासी मार्ग

water chamber
voṭar chembar
वॉटर चेम्बर

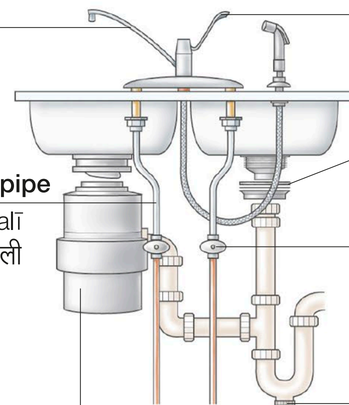
thermostat
tharmosṭeṭ
थर्मोस्टेट

burner
gais barnar
गैस बर्नर

water heater
boyalar
बॉयलर

heating element
garm karne kī dhātu
गर्म करने की धातु

sink • siṅk • सिंक



faucet
nal
नल

lever
līvar
लीवर

gasket
gaiskeṭ
गैस्केट

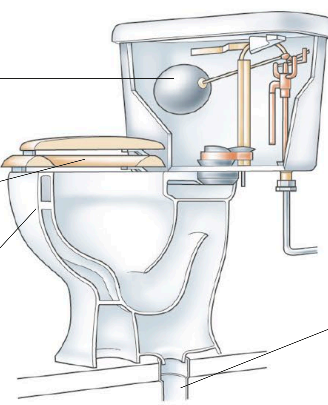
supply pipe
āpūrti nalī
आपूर्ति नली

shutoff valve
shutoff volv
शटऑफ़ वॉल्व

drain
nikās
निकास

waste disposal unit
kūṛā nikās ikāī
कूड़ा निकास इकाई

toilet • śauchālaya • शौचालय



float ball
floṭ ball
फ़्लोट बॉल

tank
ṭaṅkī
टंकी

seat
sīṭ
सीट

bowl
bāul
बाउल

waste pipe
nikās pāip
निकास पाइप

waste disposal • kūṛe kā nipṭān • कूड़े का निपटान



bottle
botal
बोतल

recycling bin
punarchakraṇ pātr
पुनर्चक्रण पात्र



lid
ḍhakkan
ढक्कन

pedal
paiḍal
पैडल

trash can
kūṛedān
कूड़ेदान



sorting unit
chhamṭāī yūniṭ
छंटाई यूनिट



organic waste
jaivik kūṛā
जैविक कूड़ा

living room • baiṭhak • बैठक



frame
frem
फ़्रेम



painting
chitr
चित्र



curtain
pardā | पर्दा



sheer curtain
jālīdār pardā
जालीदार पर्दा



Venetian blind
veneśiyan blāinḍ
वेनेशियन ब्लाइंड



roller shade | rolar blāinḍ | रोलर ब्लाइंड

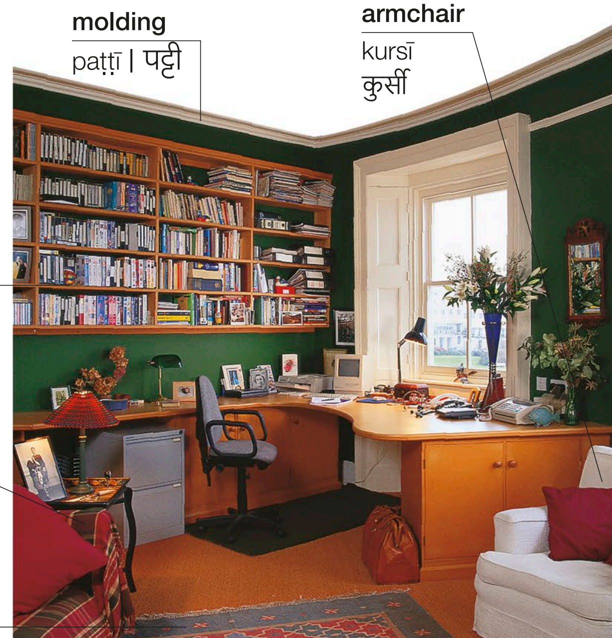
molding
paṭṭī | पट्टी

armchair
kursī
कुर्सी

bookshelf
kitāboṃ kī almārī
किताबों की अलमारी

sofa bed
sofā-kam-beḍ
सोफ़ा-कम-बेड

rug
darī
दरी



study | paṛhne kā kamrā | पढ़ने का कमरा

dining room • bhojan kakṣ • भोजन कक्ष



vocabulary • śabdāvalī • शब्दावली

serve (v)
parosnā
परोसना

eat (v)
khānā
खाना

set the table (v)
mez lagānā
मेज़ लगाना

hungry
bhūkhā
भूखा

tablecloth
mezpoś
मेज़पोश

breakfast
nāśtā
नाश्ता

dinner
rāt kā bhojan
रात का भोजन

hostess
mahilā mezbān
महिला मेज़बान

lunch
dopahar kā bhojan
दोपहर का भोजन

full
bharā huā
भरा हुआ

portion
hissā
हिस्सा

meal
bhojan
भोजन

host
mezbān
मेज़बान

guest
mehmān
मेहमान

place mat
ṭebal maiṭ
टेबल मैट

Can I have some more, please?
kyā mujhe aur mil saktā hai?
क्या मुझे और मिल सकता है?

I've had enough, thank you.
aur nahīṃ chāhie, dhanyavād
और नहीं चाहिए, धन्यवाद।

That was delicious.
khānā svādiṣṭ thā
खाना स्वादिष्ट था।

crockery and cutlery • bartan aur chhurī-kāṃṭe • बर्तन और छुरी-कांटे



teaspoon
chhoṭā chammach
छोटा चम्मच

mug
mag
मग

coffee cup
kofī kā pyālā
कॉफ़ी का प्याला

teacup
chāya kā pyālā
चाय का प्याला

plate
pleṭ
प्लेट

bowl
kaṭorā
कटोरा



wine glass
vāin gilās
वाइन गिलास

tumbler
gilās
गिलास

French press
kofī kī ketlī
कॉफ़ी की केतली

teapot
ketlī
केतली

pitcher
jag
जग

eggcup
anḍe kā kap
अंडे का कप

glassware
kāṃch ke gilās
कांच के गिलास

napkin ring
naipkin riṅg
नैपकिन रिंग

side plate
chhoṭī pleṭ
छोटी प्लेट

dinner plate
baṛī pleṭ
बड़ी प्लेट

soup bowl
sūp kī pleṭ
सूप की प्लेट

soup spoon
sūp kā chammach
सूप का चम्मच



napkin
naipkin
नैपकिन

fork
kāṃṭā
कांटा

place setting
bartan lagāne kā tarīḳā
बर्तन लगाने का तरीक़ा

spoon
chammach
चम्मच

knife
chhurī
छुरी

kitchen • rasoī • रसोई

shelves
k̲h̲āne
ख़ाने

backsplash
splaiśbaik
स्प्लैशबैक

faucet
nal
नल

sink
siṅk
सिंक

drawer
darāz
दराज़



ventilation hood
chimnī
चिमनी

ceramic stovetop
sṭov
स्टोव

countertop
khānā banāne kī jagah
खाना बनाने की जगह

oven
ovan
ओवन

cabinet
almārī
अलमारी

appliances • upkaraṇ • उपकरण



microwave oven
māikrovev ovan | माइक्रोवेव ओवन



electric kettle
ketlī
केतली



toaster
ṭosṭar
टोस्टर

mixing bowl
miksiṅg bāul
मिक्सिंग बाउल

blade
bleḍ
ब्लेड



food processor
fūḍ prosesar
फ़ूड प्रोसेसर

lid
ḍhakkan
ढक्कन



blender
blenḍar
ब्लेंडर



dishwasher
bartan dhone kī maśīn
बर्तन धोने की मशीन



side-by-side refrigerator
frij | फ़्रिज

vocabulary • śabdāvalī • शब्दावली

burner
barnar
बर्नर

stovetop
sṭov
स्टोव

garbage can
kūṛedān
कूड़ेदान

draining board
ḍreniṅg borḍ
ड्रेनिंग बोर्ड

freeze (v)
jamānā
जमाना

defrost (v)
pighlānā
पिघलाना

sauté (v)
halkā bhūnnā
हल्का भूनना

steam (v)
bhāp se pakānā
भाप से पकाना

cooking • khānā pakānā • खाना पकाना



peel (v)
chhīlnā | छीलना



slice (v)
kāṭnā | काटना



grate (v)
ghisnā | घिसना



pour (v)
uṛelnā | उड़ेलना



mix (v)
milānā | मिलाना



whisk (v)
phemṭnā | फेंटना



boil (v)
ubālnā | उबालना



fry (v)
talnā | तलना



roll (v)
belnā | बेलना



stir (v)
chalānā | चलाना



simmer (v)
khadaknā
खदकना



poach (v)
pānī meṃ pakānā
पानी में पकाना



bake (v)
bek karnā
बेक करना



roast (v)
bhūnnā
भूनना



broil (v) | tandūr meṃ bhūnnā
तंदूर में भूनना

kitchenware • rasoī upkaraṇ • रसोई उपकरण



cutting board
sabzī kāṭne kā takhtā | सब्ज़ी काटने का तख़्ता

bread knife
breḍ kāṭne kī chhurī
ब्रेड काटने की छुरी





kitchen knife
chākū
चाकू



cleaver
chāpaṛ
चापड़



knife sharpener
chākū tez karne vālā
चाकू तेज करने वाला



meat tenderizer
māṃs kūṭne kā auzār | मांस कूटने का औज़ार



skewer
sīkh | सीख



peeler | chhīlne vālā chākū
छीलने वाला चाकू



apple corer | bīj nikālne kī salāī
बीज निकालने की सलाई



grater
kaddūkas
कद्दूकस



pestle
mūsal
मूसल

mortar
kharal | खरल



masher
meśar | मेशर



can opener
kain opnar
कैन ओपनर



bottle opener
botal opnar
बोतल ओपनर



garlic press
lahsun kūṭne vālā
लहसुन कूटने वाला



serving spoon
parosne kā chammach
परोसने का चम्मच



slotted spatula
palṭā | पलटा



colander
chhalnā | छलना



spatula
spaichulā | स्पैचुला



wooden spoon
lakṛī kā chammach
लकड़ी का चम्मच



slotted spoon
kalchhī | कलछी



ladle
chamchā | चमचा



carving fork | ghumāvdār kāṃṭā | घुमावदार कांटा



ice-cream scoop
skūp | स्कूप



whisk
phemṭnī | फेंटनी



sieve
chhannī | छन्नी

lid
ḍhakkan | ढक्कन

nonstick
non sṭik | नॉनस्टिक



frying pan
frāiṅg pain
फ़्राइंग पैन



saucepan
ḍegchī
डेगची



grill pan
gril pain
ग्रिल पैन



wok
karāhī
कड़ाही



earthenware dish
miṭṭī kā bartan
मिट्टी का बर्तन

glass
kāṃch
कांच

ovenproof
ovan rodhī
ओवन रोधी



mixing bowl
miksiṅg bāul
मिक्सिंग बाउल



soufflé dish
sūfle bartan
सूफ़ले बर्तन



gratin dish
grāṭin ḍiś
ग्राटिन डिश



ramekin
remikīn
रेमिकीन



casserole dish
kaisrol
कैसरोल

baking cakes • kek banānā • केक बनाना



scale | tarāzū
तराज़ू



measuring cup
māpak jag
मापक जग



cake pan | kek
banāne kā sāṃchā
केक बनाने का सांचा



pie pan | pāī
banāne kā sāṃchā
पाई बनाने का सांचा



quiche pan | flain
banāne kā sāṃchā
फ़्लैन बनाने का सांचा



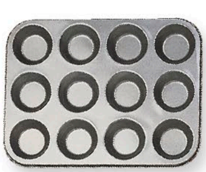
pastry brush
pesṭrī braś | पेस्ट्री ब्रश



rolling pin
belan | बेलन



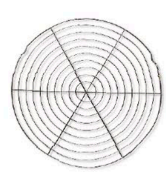
piping bag | pāipiṅg
baig | पाइपिंग बैग



muffin pan
mafin ṭre
मफ़िन ट्रे



cookie sheet
bekiṅg ṭre
बेकिंग ट्रे



cooling rack
kūliṅg raik
कूलिंग रैक



oven mitt
ovan ke dastāne
ओवन के दस्ताने



apron
epren
एप्रेन

bedroom • śayan kakṣ • शयन कक्ष





hot-water bottle | garm panī kī thailī
गर्म पानी की थैली



clock radio
reḍiyo ghaṛī
रेडियो घड़ी



alarm clock
alārm ghaṛī
अलार्म घड़ी



box of tissues
ṭiśyū boks
टिश्यू बॉक्स



coat hanger
koṭ kā haiṅgar
कोट का हैंगर

bed linen • chādar va takiyā gilāf ādi • चादर व तकिया गिलाफ़ आदि







vocabulary • śabdāvalī • शब्दावली

twin bed
siṅgal palaṅg
सिंगल पलंग

full bed
ḍabal palaṅg
डबल पलंग

electric blanket
vidyut kambal
विद्युत कंबल

footboard
pāyadān
पायदान

bedspring
gadde kā spriṅg
गद्दे का स्प्रिंग

carpet
ḳālīn
कालीन

insomnia
anidrā
अनिद्रा

go to bed (v)
sone jānā
सोने जाना

go to sleep (v)
sonā
सोना

wake up (v)
jāgnā
जागना

get up (v)
uṭhnā
उठना

set the alarm (v)
alārm lagānā
अलार्म लगाना

make the bed (v)
bistar lagānā
बिस्तर लगाना

snore (v)
ḳharrāṭe lenā
खर्राटे लेना

closet
antarnirmit almārī
अंतर्निर्मित अलमारी

bathroom • snānghar • स्नानघर

towel rack
tauliyā haiṅgar
तौलिया हैंगर

shower door
śovar darvāzā
शॉवर दरवाज़ा

cold faucet
ṭhaṇḍe pānī kā nal
ठंडे पानी का नल

hot faucet
garm pānī kā nal
गर्म पानी का नल

shower head
phuhārā
फुहारा

sink
vośbesin
वॉशबेसिन

shower
śovar
शॉवर

plug
ḍāṭ
डाट

drain
nālī
नाली

toilet seat
toyaleṭ sīṭ
टॉयलेट सीट

toilet
toyaleṭ
टॉयलेट

toilet brush
toyaleṭ braś
टॉयलेट ब्रश





bathtub
bāth ṭab | बाथ टब



bidet
biḍe | बिडे

vocabulary • śabdāvalī • शब्दावली

medicine cabinet
davāī kī almārī
दवाई की अलमारी

bath mat
snān kī chaṭāī
स्नान की चटाई

toilet paper
ṭoyaleṭ rol
टॉयलेट रोल

shower curtain
śovar kā pardā
शॉवर का पर्दा

take a shower (v)
phuhāre meṃ nahānā
फुहारे में नहाना

take a bath (v)
nahānā
नहाना

dental hygiene • dāṃtoṃ kī safāī • दांतों की सफाई



toothbrush
ṭūthbraś | टूथब्रश

dental floss
ḍenṭal flos
डेंटल फ़्लॉस



toothpaste
ṭūthpesṭ | टूथपेस्ट





mouthwash
māuthvoś | माउथवॉश



sponge
spanj | स्पंज



pumice stone
jhāmak | झामक



back brush | pīṭh kā braś | पीठ का ब्रश



deodorant
ḍiyoḍrenṭ | डियोडरेंट

soap dish
sābundānī
साबुनदानी



soap
sābun
साबुन



face cream
krīm
क्रीम

shower gel
śāvar jail
शॉवर जैल



bubble bath
babbal bāth
बब्बल बाथ



bathrobe | ḍresiṅg gāun | ड्रेसिंग गाउन

hand towel
chhoṭā tauliyā
छोटा तौलिया

bath towel
tauliyā
तौलिया



towels
taulie | तौलिए

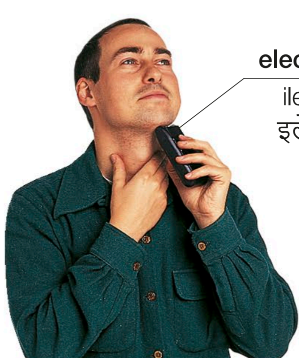


body lotion
boḍī lośan | बॉडी लोशन



talcum powder
ṭelkam pāuḍar
टेल्कम पाउडर

shaving • hajāmat • हजामत



electric razor
ilekṭrik rezar
इलेक्ट्रिक रेज़र



shaving foam
śeviṅg fom
शेविंग फ़ोम



disposable razor
dispozebal rezar
डिस्पोज़ेबल रेजर



razor blade
rezar bleḍ
रेज़र ब्लेड



aftershave
āfṭar śev
आफ़्टर शेव

nursery • śiśugṛh • शिशुगृह

baby care • śiśu dekhbhāl • शिशु देखभाल

sponge
spanj
स्पंज

diaper rash cream
naipī raiś krīm
नैपी रैश क्रीम

wet wipe
nam ṭiśyu
नम टिश्यु



baby bath
śiśu snān | शिशु स्नान





potty
poṭī | पॉटी



changing mat | kapṛe badalne kī gaddī | कपड़े बदलने की गद्दी

sleeping • sonā • सोना

mobile
jhūmar
झूमर

bars
sīṃkhche
सींख़चे

bumper
bampar
बम्पर



mattress
gaddā | गद्दा

crib | khaṭolā | खटोला

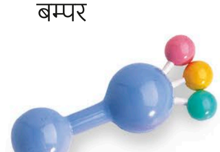
sheet
chādar
चादर

blanket
kambal
कंबल

fleece
ūnī chādar
ऊनी चादर



bedding
bichhaunā | बिछौना



rattle
jhunjhunā | झुनझुना



bassinet | mozes bāskeṭ
मोज़ेस बास्केट

playing • khelnā • खेलना





doll
guṛiyā
गुड़िया

stuffed toy
mulāyam khilaune
मुलायम खिलौने



dollhouse
guṛiyā ghar
गुड़िया घर



playhouse
khel ghar | खेल घर



teddy bear
teḍī beyar
टेडी बेयर

toy
khilaunā
खिलौना

toy basket | khilaune kī ṭokrī | खिलौने की टोकरी



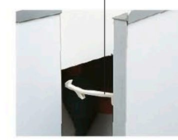
ball
gend
गेंद

playpen
khel bāṛā | खेल बाड़ा

safety • surakṣā • सुरक्षा

child lock
bacchoṃ kā tālā
बच्चों का ताला





baby monitor
bebī moniṭar
बेबी मॉनिटर



stair gate
sīṛhiyoṃ ke geṭ
सीढ़ियों के गेट

eating • khānā • खाना



high chair
ūṃchī kursī | ऊँची कुर्सी



nipple
nippal
निप्पल

drinking cup
pīne kā kap
पीने का कप

bottle
botal | बोतल

going out • bāhar jānā • बाहर जाना



stroller | hāth gāṛī | हाथ गाड़ी



hood
chhatrī
छतरी

baby carriage
bagghī | बग्घी

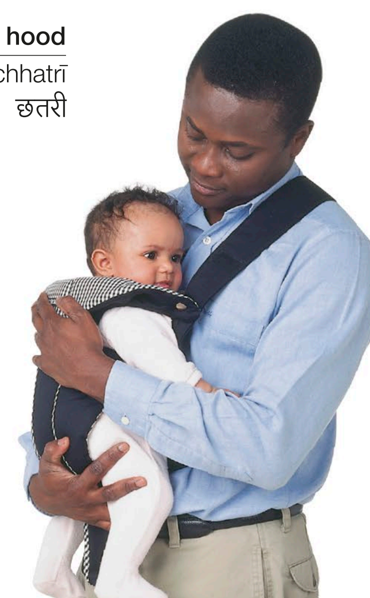


carrier
pālnā | पालना



diaper
laṅgoṭī
लंगोटी

diaper bag | bacchoṃ kā thailā | बच्चों का थैला



baby sling | śiśu paṭṭā
शिशु पट्टा

utility room • gharelū kārya kakṣ • घरेलू कार्य कक्ष

laundry • londṛī • लॉन्ड्री

dirty laundry
gande kapṛe
गंदे कपड़े



laundry basket
gande kapṛoṃ kī ṭokrī | गंदे कपड़ों की टोकरी



washing machine
kapṛe dhone kī maśīn | कपड़े धोने की मशीन



washer-dryer
vośar ḍrāyar
वॉशर-ड्रायर



tumble dryer
ḍrāyar
ड्रायर

clean clothes
dhule kapṛe
धुले कपड़े





clothesline
alganī
अलगनी

clothespin
chimṭī
चिमटी

dry (v)
sukhānā | सुखाना





iron
istrī | इस्त्री

ironing board
istrī kā takhtā | इस्त्री का तख़्ता

vocabulary • śabdāvalī • शब्दावली

rinse (v)
khaṅgālnā
खंगालना

load (v)
kapṛe maśīn meṃ ḍālnā
कपड़े मशीन में डालना

spin (v)
kapṛe nichoṛnā
कपड़े निचोड़ना

spin dryer
kapṛe nichoṛne vālā
कपड़े निचोड़ने वाला

iron (v)
istrī karnā
इस्त्री करना

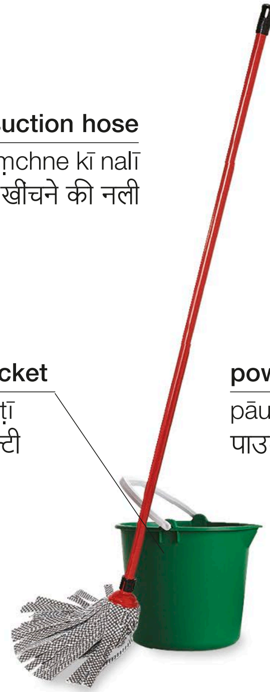
fabric softener
kapṛe ka kanḍiśnar
कपड़े का कंडिशनर

How do I operate the washing machine?
vośiṅg maśīn kaise chalāūṃ?
वॉशिंग मशीन कैसे चलाऊँ?

cleaning equipment • safāī upkaraṇ • सफ़ाई उपकरण



vacuum cleaner | vekyūm klīnar | वेक्यूम क्लीनर



mop
pochhā | पोछा



dustpan | kūṛe kā panjā | कूड़े का पंजा



bleach
blīch | ब्लीच

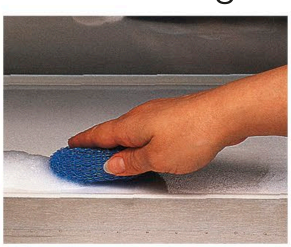


detergent
ḍiṭarjenṭ | डिटर्जेंट



polish
poliś | पॉलिश

activities • gatividhiyāṃ • गतिविधियां



clean (v)
safāī karnā | सफ़ाई करना



wash (v)
dhonā | धोना



wipe (v)
poṃchhnā | पोंछना



scrub (v)
ghisnā | घिसना



scrape (v)
khurachnā | खुरचना



sweep (v)
jhāṛū lagānā | झाड़ू लगाना



dust (v)
dhūl jhāṛnā | धूल झाड़ना



polish (v)
chamkānā | चमकाना

workshop • kāryaśālā • कार्यशाला



jigsaw
chhoṭā ārā
छोटा आरा

battery pack
baiṭarī paik
बैटरी पैक



cordless drill
kordles dril
कॉर्डलेस ड्रिल

chuck
chakkā
चक्का



drill bit
chhed karne kī suī
छेद करने की सुई

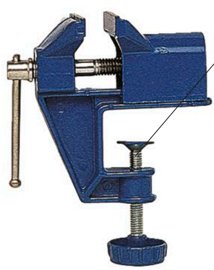


electric drill
vidyut dril/vedhnī
विद्युत ड्रिल/वेधनी



glue gun
gond gan | गोंद गन

clamp
śikanjā/paṭṭī
शिकंजा/पट्टी

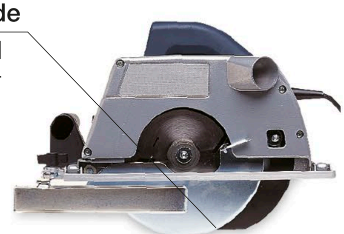


vise
śikanjā | शिकंजा



sander
saindar | सैंडर

blade
bleḍ
ब्लेड



circular saw
gol ārī | गोल आरी



workbench
kām karne kī mez
काम करने की मेज़

wood glue
lakṛī kā gond
लकड़ी का गोंद

router
rūṭar
रूटर

wood shavings
lakṛī kī chhīlan
लकड़ी की छीलन



tool rack
auzār raik
औज़ार रैक

bit brace
biṭ bres
बिट ब्रेस

extension cord
atirikt tār
अतिरिक्त तार

techniques • vidhiyāṃ • विधियां



cut (v)
kāṭnā | काटना



saw (v)
chīrnā | चीरना



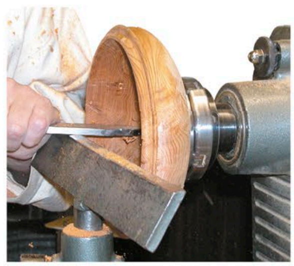
drill (v)
chhed karnā | छेद करना



hammer (v)
ṭhoknā | ठोकना



plane (v) | randā karnā | रंदा करना

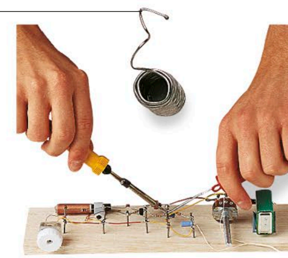


turn (v)
kharādnā | खरादना



carve (v)
nakḳāśī karnā | नक़्क़ाशी करना

solder
solḍar karne kā tār
सोल्डर करने का तार



solder (v) | ṭāṃkā lagānā | टांका लगाना

materials • sāmān • सामान



MDF
em ḍī ef
एम डी एफ़

plywood
plāīvuḍ
प्लाईवुड

particle board
chip borḍ
चिप बोर्ड

hardboard
hārḍ borḍ
हार्ड बोर्ड

softwood
mulāyam lakṛī
मुलायम लकड़ी

hardwood
kaṭhor lakṛī
कठोर लकड़ी

varnish
rogan
रोग़न

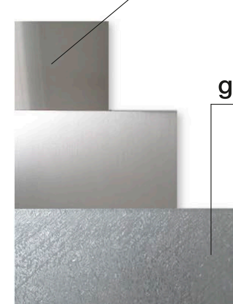
wood stain
lakṛī ke dāg
लकड़ी के दाग़

wood | lakṛī | लकड़ी



wire
tār
तार

cable
kebal | केबल

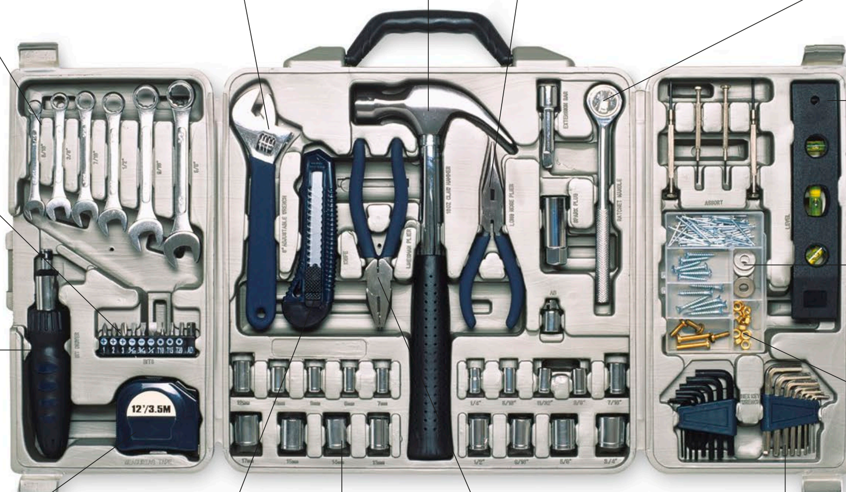


stainless steel
ispāt
इस्पात

galvanized
ḳalaīdār
क़लईदार

metal | dhātu | धातु

toolbox • auzār peṭī • औज़ार पेटी



wrench
pānā
पाना

adjustable wrench
parivartnīya pānā
परिवर्तनीय पाना

hammer
hathauṛā
हथौड़ा

needle-nose pliers
nukīlā plās
नुकीला प्लास

socket wrench
soket rinch
सॉकेट रिंच

level
spiriṭ leval
स्पिरिट लेवल

washer
vāśar
वाशर

nut
purzā
पुर्ज़ा

screwdriver bits
pechkas vajr
पेचकस वज्र

screwdriver
pechkas
पेचकस

tape measure
inch ṭep
इंच टेप

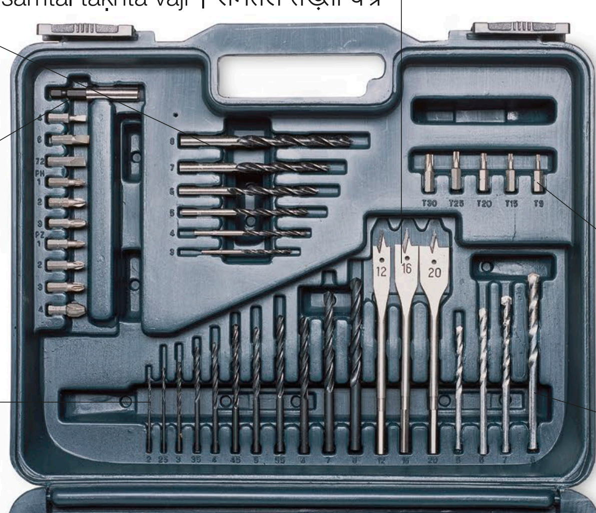
utility knife
chākū
चाकू

socket
soket
सॉकेट

bull-nose pliers
moṭā plās
मोटा प्लास

Allen wrench
ailan chābī
ऐलन चाबी

drill bits • ḍriliṅg maśīn ke vajr • ड्रिलिंग मशीन के वज्र



flat wood bit
samtal taḳhtā vajr | समतल तख़्ता वज्र

metal bit
dhātu vajr
धातु वज्र

reamer
barmā
बरमा

carpentry bits
baṛhaīgirī ke vajr
बढ़ईगिरी के वज्र

security bit
surakṣā vajr
सुरक्षा वज्र

masonry bit
rājgirī ke vajr
राजगिरी के वज्र



phillips screwdriver
filips pechkas
फ़िलिप्स पेचकस

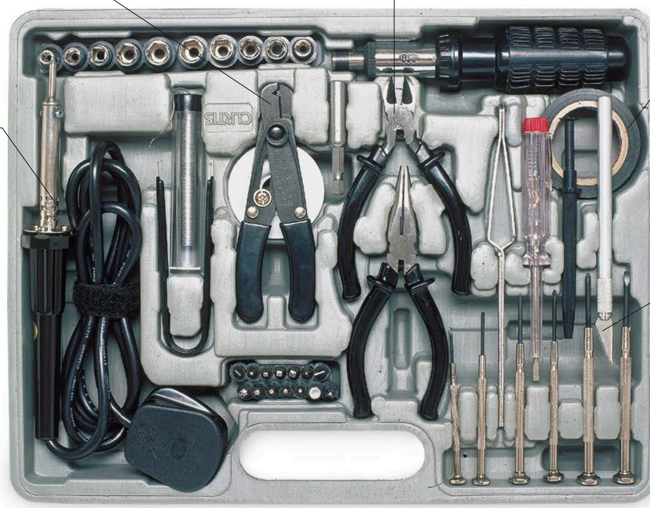


head
sirā
सिरा

nail
kīl | कील



screw
pech | पेच



wire strippers
tār chhīlne kā plās
तार छीलने का प्लास

wire cutters
tār kāṭne kā yantr
तार काटने का यंत्र



electrical tape
bijlī kā ṭep
बिजली का टेप

soldering iron
ṭāṃke kā upkaraṇ
टांके का उपकरण

craft knife
chhurī
छुरी

fretsaw
patlī ārī
पतली आरी

solder
ṭāṃkā lagāne kā tār
टांका लगाने का तार





tenon saw | chul ārā | चुल आरा



safety goggles
surakṣā chaśmā
सुरक्षा चश्मा



plane
randā | रंदा



handsaw | ārī | आरी



miter block
mīṭar blok
मीटर ब्लॉक



hacksaw
dāṃtedār ārī | दांतेदार आरी



hand drill
haiṇḍ ḍril
हैंड ड्रिल



steel wool
tār
तार



sandpaper
regmāl
रेगमाल



wrench
rinch
रिंच



chisel
chhenī | छेनी



whetstone
sān | सान



file
retī | रेती



pipe cutter | pāip kaṭar | पाइप कटर



plunger
ḍaṭṭā
डट्टा

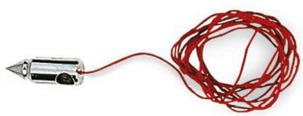
decorating • gṛh sajjā • गृह सज्जा



scissors
kaiṃchī | क़ैंची



utility knife
chhurī | छुरी



plumb line
sāhul ḍorī | साहुल डोरी



scraper
khurachnī | खुरचनी



decorator
prasādhak
प्रसाधक

wallpaper
volpepar
वॉलपेपर

stepladder
sīṛhī
सीढ़ी

wallpaper brush
volpepar braś
वॉलपेपर ब्रश

pasting table
pesṭiṅg ṭebal
पेस्टिंग टेबल

pasting brush
pesṭiṅg braś
पेस्टिंग ब्रश

wallpaper paste
volpepar pesṭ
वॉलपेपर पेस्ट

bucket
ṭokrī
टोकरी

wallpaper (v) | volpepar lagānā | वॉलपेपर लगाना



strip (v) | khurachnā | खुरचना



fill (v) | bharnā | भरना



sand (v)
ghisāī karnā | घिसाई करना



plaster (v)
palastar karnā | पलस्तर करना



hang (v)
laṭkānā | लटकाना



tile (v)
ṭāil lagānā | टाइल लगाना



roller
rolar
रोलर

brush
braś
ब्रश

paint can
pent kā ḍibbā
पेंट का डिब्बा

coveralls
ūprī vastr
ऊपरी वस्त्र

drop cloth
gandī darī
गंदी दरी

paint (v)
raṅgnā | रंगना



paint tray
pent tre | पेंट ट्रे



paint
pent | पेंट



sponge
spanj
स्पंज



masking tape
apārdarśī ṭep
अपारदर्शी टेप



sandpaper
regmāl
रेगमाल



filler
filar | फ़िलर



turpentine
tārpīn
तारपीन

paint thinner
safed spiriṭ
सफ़ेद स्पिरिट

vocabulary • śabdāvalī • शब्दावली

plaster
palastar
पलस्तर

varnish
rogan
रोग़न

latex paint
imalśan
इमल्शन

gloss
lep
लेप

matte
khurdarā
खुरदरा

stencil
sṭensil
स्टेंसिल

embossed paper
embosḍ pepar
एम्बॉस्ड पेपर

lining paper
astar
अस्तर

primer
prāimar
प्राइमर

undercoat
bhītrī parat
भीतरी परत

topcoat
ūprī parat
ऊपरी परत

solvent
solvenṭ
सॉलवेंट

sealant
sīlenṭ
सीलेंट

preservative
parirakṣak
परिरक्षक

grout
masālā
मसाला

garden • bagīchā • बग़ीचा

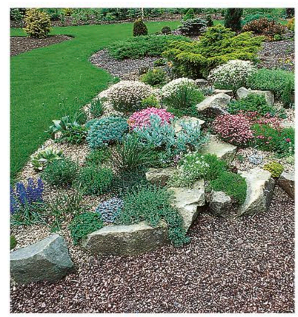
garden styles • bagīche kī śailiyāṃ • बग़ीचे की शैलियां



patio garden | upvan/bagīchī | उपवन/बग़ीची



roof garden
chhat bagīchī
छत बग़ीची



rock garden
pathrīlā bāg | पथरीला बाग़



formal garden | bagīchā | बग़ीचा



courtyard | āṅgan | आंगन



cottage garden
kuṭīr udyān
कुटीर उद्यान

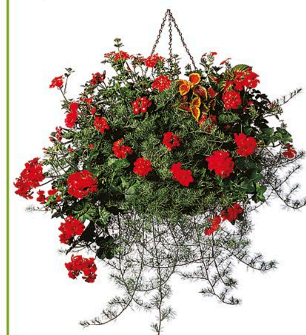


herb garden
auṣadhi udyān
औषधि उद्यान

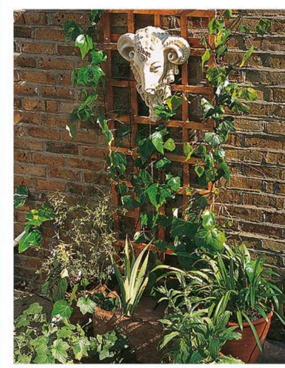


water garden
jal udyān
जल उद्यान

garden features • bagīche kī rūp sajjā • बग़ीचे की रूप सज्जा



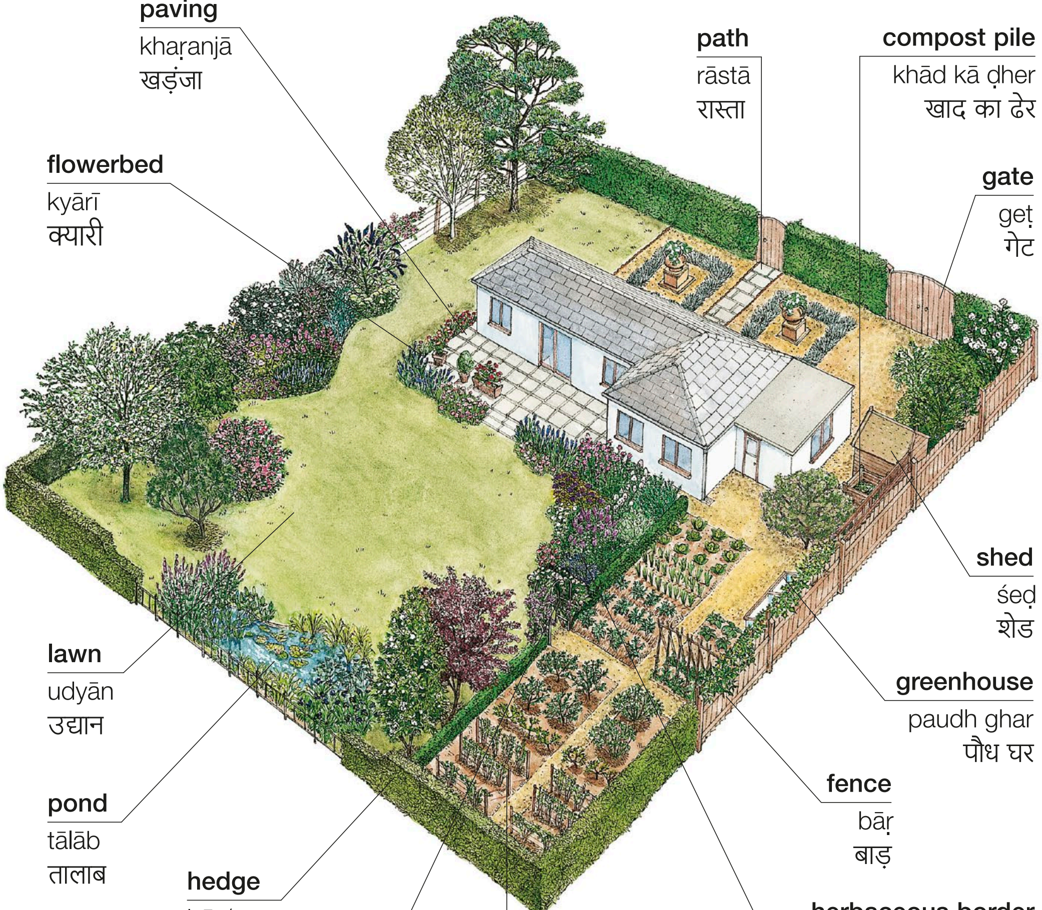
hanging basket
jhūltī ṭokrī | झूलती टोकरी



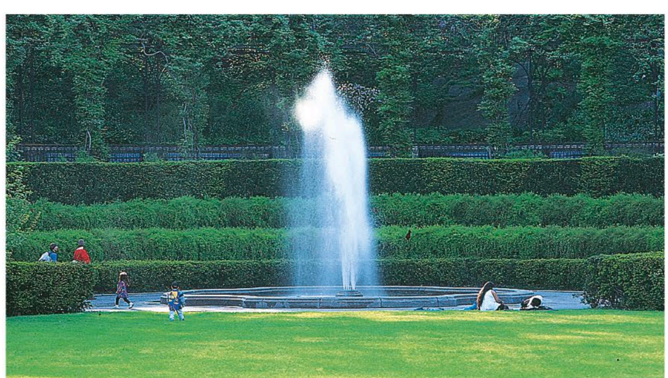
trellis
bāṛā/jālī | बाड़ा/जाली



arbor
latāmaṇḍap
लतामंडप




deck
chabūtrā | चबूतरा


fountain | favvārā | फ़व्वारा

soil • miṭṭī • मिट्टी


topsoil
ūprī miṭṭī | ऊपरी मिट्टी


sand
ret | रेत


chalk
khaṛiyā | खड़िया


silt
gād | गाद


clay | miṭṭī | मिट्टी

garden plants • bagīche ke paudhe • बगीचे के पौधे

types of plants • paudhoṃ ke prakār • पौधों के प्रकार


annual | vārṣikī paudh
वार्षिकी पौध


biennial | dvivārṣik
paudh | द्विवार्षिक पौध


perennial
bārahmāsī | बारहमासी


bulb
balb | बल्ब

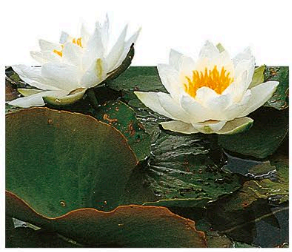

fern
parṇāṅg | पर्णाङ्ग


cattail
jalbeṃt | जलबेंत

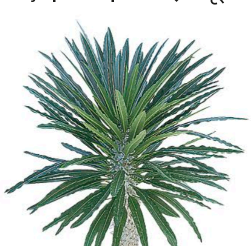

bamboo
bāṃs | बांस


weeds
ghās-pāt | घास-पात


herb
jaṛī-būṭī | जड़ी-बूटी


water plant
jalīya paudh | जलीय पौध


tree
peṛ | पेड़


palm
tāṛ | ताड़


conifer
śaṅku vṛkṣ | शंकु वृक्ष


evergreen
sadābahār | सदाबहार


deciduous
parṇpātī | पर्णपाती



topiary
kaṭāī-chhaṃṭāī
कटाई-छंटाई



alpine
parvatīya paudhe
पर्वतीय पौधे



succulent
ārdr paudh
आर्द्र पौध



cactus
kaikṭas
कैक्टस



potted plant
gamle ke paudhe
गमले के पौधे

shade plant
chhāyādār paudhe
छायादार पौधे

climber
latā
लता

flowering shrub
phūloṃ kī jhāṛī
फूलों की झाड़ी

ground cover
grāuṇḍ kavar
ग्राउंड कवर

creeper
bel
बेल

ornamental
sajāvaṭī
सजावटी

grass
ghās
घास

garden tools • bagīche ke upkaraṇ • बग़ीचे के उपकरण



compost
khād | खाद



seeds
bīj | बीज



bone meal
asthi chūrṇ
अस्थि चूर्ण



gravel
bajrī | बजरी



lawn rake
jhāṛū
झाड़ू

shovel
phāvṛā
फावड़ा

fork
kāṃṭā auzār
कांटा औज़ार

long-handled shears
lambe hatthe kī kaiṃchī
लंबे हत्थे की क़ैंची

rake
pāṃchā
पांचा

hoe
khurpā | खुरपा



gardening basket | ṭre/ṭokrī | ट्रे/टोकरी



grass bag
ghās kā thailā
घास का थैला

motor
moṭar
मोटर

shield
pleṭ
प्लेट

trimmer | katarne kā auzār
कतरने का औज़ार

lawnmower
ghās kāṭne kī maśīn
घास काटने की मशीन



handle
hatthā
हत्था

stand
staiṇḍ
स्टैंड

wheelbarrow
ṭhelā gāṛī | ठेला गाड़ी



hand fork
kurednī | कुरेदनी



pruners
kaṭar | कटर



gardening gloves
bāgbānī ke dastāne
बाग़बानी के दस्ताने



trowel
khurpī | खुरपी



seed tray
bīj ṭre | बीज ट्रे





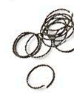
twine
ḍorī
डोरी



labels
lebal
लेबल



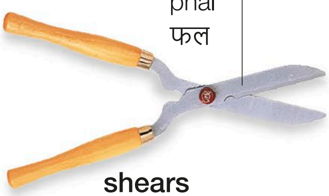
twist ties
chimṭiyāṃ
चिमटियां



ring ties
chhalle
छल्ले

canes
beṃt | बेंत

blade
phal
फल



shears
baṛī kaiṃchī
बड़ी कैंची



pesticide
kīṭnāśak
कीटनाशक



sieve
chhalnī
छलनी



plant pot
gamlā
गमला

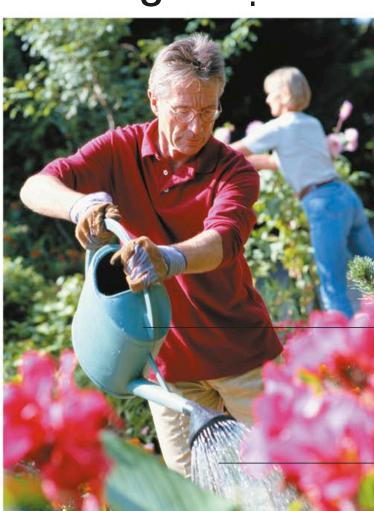


rubber boots | rabaṛ ke jūte | रबड़ के जूते



handsaw
ārī | आरी

watering • sīṃchnā • सींचना



watering can
phuhārā
फुहारा

spray
hazārā
हज़ारा



spray bottle
pichkārī | पिचकारी



sprinkler
hazārā
हज़ारा



nozzle
ṭoṃṭī
टोंटी

hose
rabaṛ nalī
रबड़ नली

hose reel | huchkā | हुचका

gardening • bāgbānī • बाग़बानी



mow (v) | ghās kāṭnā | घास काटना



sod (v)
ghās bichhānā
घास बिछाना



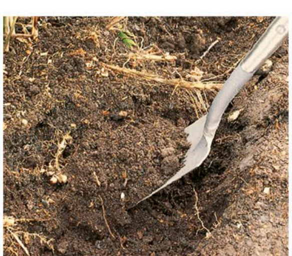
spike (v)
khūṃṭā ṭhoknā
खूंटा ठोकना



rake (v)
buhārnā
बुहारना



trim (v)
chhāṃṭnā
छांटना



dig (v)
khodnā | खोदना



sow (v)
bonā | बोना



top-dress (v)
khād ḍālnā | खाद डालना



water (v)
sīṃchnā | सींचना



train (v) | ākār denā
आकार देना



deadhead (v) | sūkhe patte nikālnā | सूखे पत्ते निकालना



spray (v)
chhiṛaknā | छिड़कना





graft (v) | ḳalam bāṃdhnā | क़लम बांधना



propagate (v)
baṛhānā | बढ़ाना



prune (v)
chhāṃṭnā | छांटना

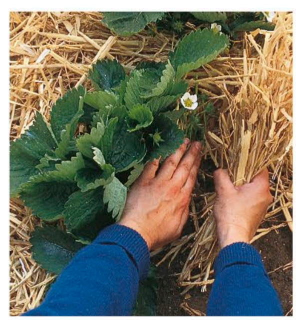
stake (v) | khūṃṭī se bāṃdhnā | खूंटी से बांधना



transplant (v)
pratiropit karnā
प्रतिरोपित करना



weed (v)
nirāī
निराई



mulch (v)
ghās-pāt se ḍhaknā
घास-पात से ढकना



harvest (v)
fasal kāṭnā
फ़सल काटना

vocabulary • śabdāvalī • शब्दावली

cultivate (v)
khetī karnā
खेती करना

tend (v)
dekhbhāl karnā
देखभाल करना

fertilize (v)
urvar banānā
उर्वर बनाना

pick (v)
chunnā/toṛnā
चुनना/तोड़ना

sift (v)
chhānnā
छानना

aerate (v)
havā lagānā
हवा लगाना

organic
jaiv
जैव

drainage
morī
मोरी

seedling
bījaropaṇ
बीजारोपण

fertilizer
urvarak
उर्वरक

pot (v)
gamle meṃ ḍālnā
गमले में डालना

weedkiller
kharpatvār nāśak
खरपतवार नाशक

subsoil
avmṛdā
अवमृदा


2
JKL
5
TUV
8
7
0



services

sevāeṃ

सेवाएं

emergency services • āpātkālīn sevāeṃ • आपातकालीन सेवाएं

ambulance • embulens • एंबुलेंस



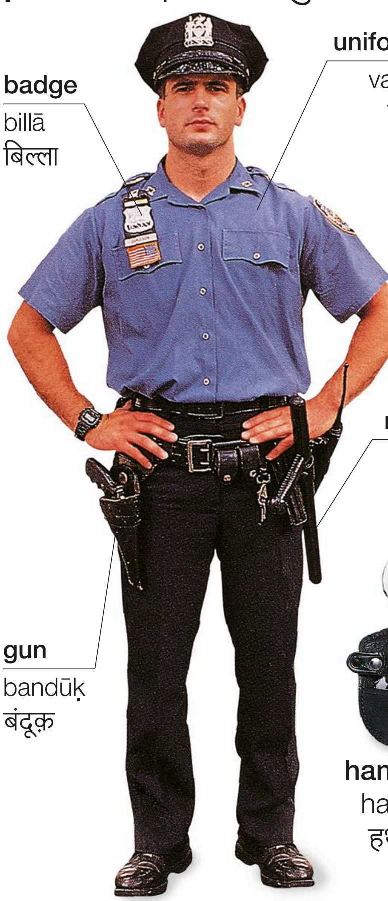
ambulance
embulens | एंबुलेंस



stretcher
sṭrechar
स्ट्रेचर

paramedic
parāchikitsak | पराचिकित्सक

police • pulis • पुलिस



badge
billā
बिल्ला

uniform
vardī
वर्दी

gun
bandūḳ
बंदूक़

nightstick
beṃt
बेंत



handcuffs
hathkaṛī
हथकड़ी

police officer
pulis adhikārī | पुलिस अधिकारी

siren
sāyaran
सायरन

lights
battiyaṃ
बत्तियां



police car
pulis kār | पुलिस कार



police station
pulis chaukī
पुलिस चौकी

vocabulary • śabdāvalī • शब्दावली

captain daroġā दरोगा	**suspect** saṃdigdh संदिग्ध	**complaint** śikāyat शिकायत	**arrest** giraftār गिरफ़्तार
crime jurm जुर्म	**assault** hamlā हमला	**investigation** jāṃch जांच	**cell** havālāt हवालात
detective jāsūs जासूस	**fingerprint** uṃgliyoṃ kī chhāp उंगलियों की छाप	**burglary** chorī चोरी	**charge** ārop आरोप

fire department • damkal dastā • दमकल दस्ता



smoke
dhuāṃ
धुआं

basket
pālnā
पालना

boom
pāl daṇḍ
पाल दंड

fire | āg | आग



helmet
helmeṭ
हेलमेट

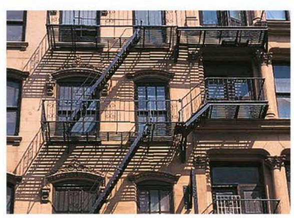
hose
pānī kī nalī
पानी की नली

water jet
pānī kī dhār
पानी की धार

firefighters
agniśāmak karmī
अग्निशामक कर्मी



fire station
damkal kendr
दमकल केंद्र



fire escape
āpātkālīn rakṣā mārg
आपातकालीन रक्षा मार्ग



ladder
sīṛhī
सीढ़ी

cab
gāṛī
गाड़ी

fire engine
damkal | दमकल



smoke alarm
smok alārm
स्मोक अलार्म



fire alarm
fāyar alārm
फ़ायर अलार्म



ax
kulhāṛī
कुल्हाड़ी



fire extinguisher
agniśāmak upkaraṇ
अग्निशामक उपकरण



hydrant
pānī kā nal
पानी का नल

I need the police/fire department/ ambulance. I mujhe pulis/damkal dasta/embulens bulānī hai I मुझे पुलिस/दमकल दस्ता/एंबुलेंस बुलानी है।

There's a fire at…
…meṃ āg lagī hai
… में आग लगी है।

There's been an accident.
ek durghaṭnā huī hai
एक दुर्घटना हुई है।

Call the police!
pulis ko bulāo!
पुलिस को बुलाओ!

bank • baiṅk • बैंक

customer
grāhak
ग्राहक

window
khiṛkī
खिड़की

teller
ḳhazānchī
ख़ज़ांची



brochures
parchī
पर्ची

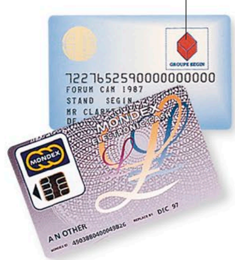
counter
kāunṭar
काउंटर

deposit slips
jamā parchī
जमा पर्ची



branch manager
baink prabandhak
बैंक प्रबंधक

debit card
ḍebiṭ kārḍ
डेबिट कार्ड



credit card
kreḍiṭ kārḍ
क्रेडिट कार्ड

stub
parchī
पर्ची

account number
khātā sankhyā
खाता संख्या

signature
hastākṣar
हस्ताक्षर

amount
raḳam
रक़म



checkbook
chek buk
चेक बुक

check
chek
चेक

vocabulary • śabdāvalī • शब्दावली

savings
bachat
बचत

tax
kar
कर

loan
ṛiṇ
ऋण

mortgage
bandhak
बंधक

overdraft
ovar ḍrāfṭ
ओवर ड्राफ़्ट

interest rate
byāj dar
ब्याज दर

payment
bhugtān
भुगतान

automatic payment
pratyakṣ bhugtān
प्रत्यक्ष भुगतान

withdrawal slip
āharaṇ parchī
आहरण पर्ची

deposit (v)
jamā karnā
जमा करना

bank charge
baink prabhār
बैंक प्रभार

bank transfer
baink antraṇ
बैंक अंतरण

checking account
chālū khātā
चालू खाता

savings account
bachat khātā
बचत खाता

PIN
pin
पिन

coin
sikkā
सिक्का

bill
noṭ
नोट



money
dhan | धन

screen
skrīn
स्क्रीन

keypad
kunjī paṭal
कुंजी पटल

card reader
kārḍ ḍālne kī jagah
कार्ड डालने की जगह



ATM
eṭīem | एटीएम

foreign currency • videśī mudrā • विदेशी मुद्रा



currency exchange
videśī mudrā vinimaya kendr
विदेशी मुद्रा विनिमय केंद्र



traveler's check
yātrī chek | यात्री चेक



exchange rate
vinimaya dar
विनिमय दर

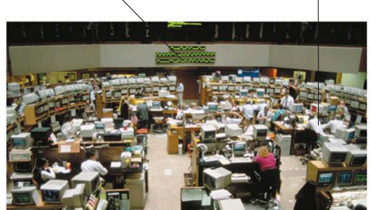
finance • vitt • वित्त



financial advisor
vittīya salāhkār
वित्तीय सलाहकार

share price
śeyar mūlya
शेयर मूल्य

stockbroker
śeyar dalāl
शेयर दलाल



stock exchange
śeyar bāzār | शेयर बाज़ार

vocabulary • śabdāvalī • शब्दावली

cash (v)
nakad nikālnā
नक़द निकालना

denomination
mūlyavarg
मूल्यवर्ग

commission
dalālī
दलाली

investment
niveś
निवेश

stocks
sṭok
स्टॉक

shares
śeyar
शेयर

dividends
lābhānś
लाभांश

accountant
lekhākār
लेखाकार

portfolio
niveś sūchī
निवेश सूची

equity
śeyar pūnjī
शेयर पूंजी

Can I change this please?
kyā ise badlā jā saktā hai?
क्या इसे बदला जा सकता है?

What's today's exchange rate?
vartmān vinimaya dar kyā hai?
वर्तमान विनिमय दर क्या है?

communications • sanchār • संचार



postal worker
ḍāk karmī
डाक कर्मी

window
khiṛkī
खिड़की

scale
vazan-māpī
वज़न-मापी

counter
kāunṭar
काउंटर

post office
ḍākghar | डाकघर



mail carrier
ḍākiyā | डाकिया



postmark
mohar
मोहर

stamp
ḍāk ṭikaṭ
डाक टिकट

address
patā
पता

zip code
ḍāk koḍ
डाक कोड

envelope | lifāfā | लिफ़ाफ़ा

vocabulary • śabdāvalī • शब्दावली

letter
patr
पत्र

by airmail
havāī ḍāk dvārā
हवाई डाक द्वारा

registered mail
rajisṭarḍ ḍāk
रजिस्टर्ड डाक

return address
vāpsī kā patā
वापसी का पता

signature
hastākṣar
हस्ताक्षर

pickup
saṅgrah
संग्रह

delivery
vitraṇ
वितरण

money order
posṭal order
पोस्टल ऑर्डर

postage
ḍāk vyaya
डाक व्यय

fragile
nāzuk vastu
नाजुक वस्तु

mailbag
ḍāk thailā
डाक थैला

telegram
tār
तार

do not bend (v)
kripyā moṛeṃ nahīṃ
कृपया मोड़ें नहीं

this way up
ise ūpar rakheṃ
इसे ऊपर रखें।

fax
faiks
फ़ैक्स



mailbox
ḍākpeṭī | डाकपेटी



letter slot
patrpeṭī | पत्रपेटी



package
pārsal | पार्सल



courier
kūriyar | कूरियर

telephone • dūrbhāṣ • दूरभाष



handset
haiṇḍ seṭ
हैंडसेट

base station
fon sṭaiṇḍ
फ़ोन स्टैंड

answering machine
ānsariṅg maśīn
आंसरिंग मशीन

cordless phone
korḍles fon
कॉर्डलेस फ़ोन



video phone
vīḍiyo fon | वीडियो फ़ोन



phone booth
ṭelīfon boks
टेलीफ़ोन बॉक्स



smartphone
smārṭfon
स्मार्टफ़ोन



keypad
kī paiḍ
की-पैड

cell phone
mobāil fon
मोबाइल फ़ोन



receiver
risīvar
रिसीवर

coin return
sikkā vāpsī
सिक्का वापसी

payphone
pī sī o fon
पी सी ओ फ़ोन

vocabulary • śabdāvalī • शब्दावली

dial (v)
nambar milānā
नंबर मिलाना

collect call
revars chārj kol
रिवर्स चार्ज कॉल

directory assistance
ḍāyarek ṭarī pūchhtāchh
डायरेक्टरी पूछताछ

app
aip
ऐप

answer (v)
uttar denā
उत्तर देना

text (SMS)
es em es
एस एम एस

voice message
dhvani sandeś
ध्वनि संदेश

passcode
pāskoḍ
पासकोड

operator
prachālak
प्रचालक

busy
vyast
व्यस्त

disconnected
sampark ṭūṭnā
संपर्क टूटना

Can you give me the number for...?
kyā āp mujhe … kā nambar de sakte haiṃ?
क्या आप मुझे... का नंबर दे सकते हैं?

What is the area code for...?
… ke lie ḍāyaling koḍ kyā hai?
... के लिए डायलिंग कोड क्या है?

Text me!
mujhe es em es bhejeṃ!
मुझे एस एम एस भेजें!

hotel • hoṭal • होटल

lobby • lobī • लॉबी

guest
mehmān
मेहमान

room key
kamre kī chābī
कमरे की चाबी

messages
sandeś
संदेश

pigeonhole
koṣṭh
कोष्ठ



receptionist
svāgat adhikārī
स्वागत अधिकारी

register
rajisṭar
रजिस्टर

counter
kāunṭar
काउंटर

reception | svāgat | स्वागत



luggage
sāmān
सामान

cart
ṭrolī
ट्रॉली

porter | darbān | दरबान

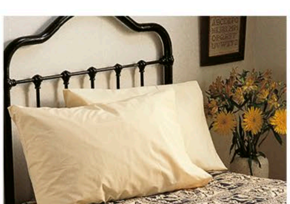


elevator | lifṭ | लिफ़्ट

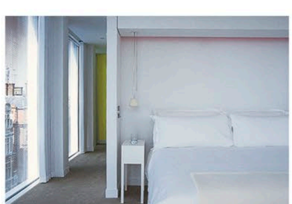


room number
kamrā nambar
कमरा नंबर

rooms • kamre • कमरे



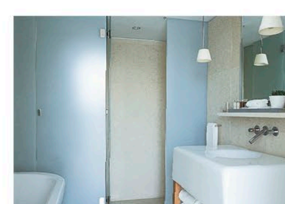
single room
siṅgal kamrā
सिंगल कमरा



double room
ḍabal kamrā
डबल कमरा

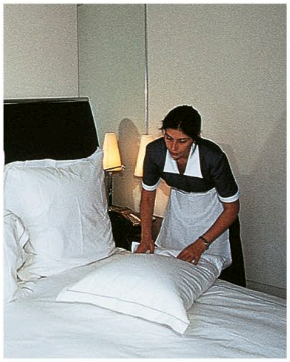


twin room
ṭvin kamrā
ट्विन कमरा



private bathroom
nijī snānghar
निजी स्नानघर

services • sevāeṃ • सेवाएं



maid service
parichārikā sevā
परिचारिका सेवा



laundry service
londṛī sevā
लॉन्ड्री सेवा

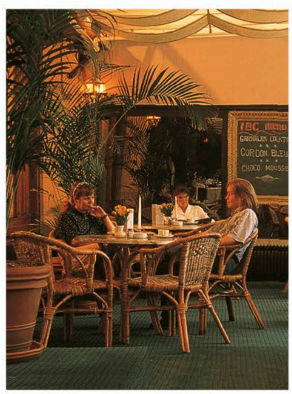
breakfast tray
nāśte kī ṭre | नाश्ते की ट्रे



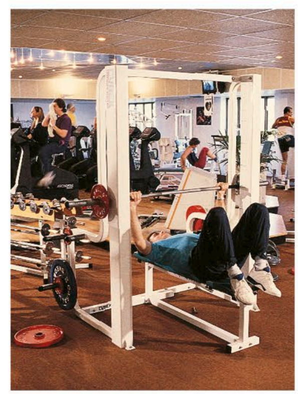
room service | rūm sarvis | रूम सर्विस



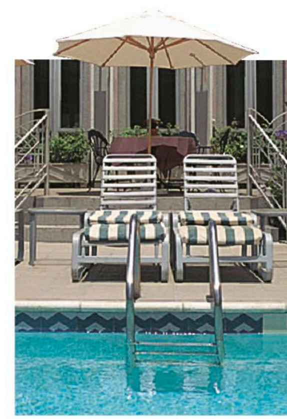
minibar
minī bār | मिनी बार



restaurant
restrāṃ
रेस्तरां



gym
vyāyāmśālā
व्यायामशाला



swimming pool
taraṇtāl
तरणताल

vocabulary • śabdāvalī • शब्दावली

bed and breakfast
rahnā aur nāśtā
रहना और नाश्ता

all meals included
ful borḍ
फ़ुल बोर्ड

some meals included
hāf borḍ
हाफ़ बोर्ड

Do you have any vacancies?
kyā āpke yahāṃ kamrā ḳhālī hai?
क्या आपके यहां कमरा खाली है?

I have a reservation.
maiṃne kamrā ārakṣit
karāyā huā hai
मैंने कमरा आरक्षित कराया हुआ है।

I'd like a single room.
mujhe ek siṅgal kamrā chāhie
मुझे एक सिंगल कमरा चाहिए।

I'd like a room for three nights.
mujhe tīn rātoṃ ke lie ek
kamrā chāhie
मुझे तीन रातों के लिए एक कमरा चाहिए।

What is the charge per night?
ek rāt kā kirāyā kitnā hai?
एक रात का किराया कितना है?

When do I have to check out?
mujhe kab kamrā ḳhālī karnā hai?
मुझे कब कमरा ख़ाली करना है?





shopping

ḳharīdārī

ख़रीदारी

shopping center • ḳharīdārī kendr • ख़रीदारी केंद्र



atrium
prāṅgaṇ
प्रांगण

sign
nām
नाम

elevator
lifṭ
लिफ़्ट

third floor
dūsrī manzil
दूसरी मंज़िल

second floor
pahlī manzil
पहली मंज़िल

escalator
svachālit sīṛhiyāṃ
स्वचालित सीढ़ियां

ground floor
bhūtal
भूतल

customer
grāhak
ग्राहक

vocabulary • śabdāvalī • शब्दावली

luggage department
sāmān vibhāg
सामान विभाग

shoe department
jūtā chappal vibhāg
जूता चप्पल विभाग

children's department
bāl vibhāg
बाल विभाग

store directory
sṭor nirdeśikā
स्टोर निर्देशिका

salesclerk
bikrī sahāyak
बिक्री सहायक

customer services
grāhak sevāeṃ
ग्राहक सेवाएं

fitting rooms
chenjiṅg rūm
चेंजिंग रूम

restroom
prasādhan
प्रसाधन

baby changing room
bāl suvidhā kendr
बाल-सुविधा केंद्र

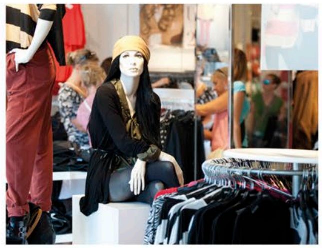
How much is this?
iskī kyā ḳīmat hai?
इसकी क्या क़ीमत है?

May I exchange this?
kyā ise badlā jā
saktā hai?
क्या इसे बदला जा सकता है?

department store • ḍepārṭmenṭal sṭor • डिपार्टमेंटल स्टोर



menswear
puruṣ paridhān
पुरुष परिधान



womenswear
mahilā paridhān
महिला परिधान



lingerie
adhovastr
अधोवस्त्र



perfumes
itr ityādi
इत्र इत्यादि



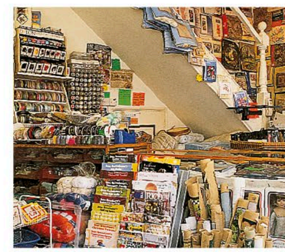
cosmetics
saundarya
सौंदर्य



linens
chādar takiyā ādi
चादर तकिया आदि



home furnishings
gṛh sāj-sajjā
गृह साज-सज्जा



notions
bisāt
बिसात



kitchenware
bartan
बर्तन



china
chīnī miṭṭī ke bartan
चीनी मिट्टी के बर्तन



electriconics
bijlī kā sāmān
बिजली का सामान



lighting
lāiṭiṅg
लाइटिंग



sportswear
sporṭs | स्पोर्ट्स



toys
khilaune | खिलौने



stationery | lekhan
sāmagrī | लेखन सामग्री



groceries
fūḍ hol | फ़ूड हॉल

supermarket • supar bāzār • सुपर बाज़ार

aisle
galiyārā
गलियारा

shelf
śelf
शेल्फ़

conveyer belt
chal paṭṭī
चल पट्टी

checker
ḳhazānchī
ख़ज़ांची

specials
chhūṭ
छूट



checkout | bhugatān sthal | भुगतान स्थल

customer
grāhak
ग्राहक

cash register
tijorī
तिजोरी

shopping bag
ḳharīdārī kā thailā
ख़रीदारी का थैला



grocery cart | ṭrolī | ट्रॉली

groceries
kirānā vastueṃ
किराना वस्तुएं

handle
hainḍal
हैंडल



basket | ṭokrī | टोकरी

780863 185779

bar code
bār koḍ | बार कोड



scanner | skainar
स्कैनर


bakery
bekrī
बेकरी


dairy
dugdh utpād
दुग्ध उत्पाद

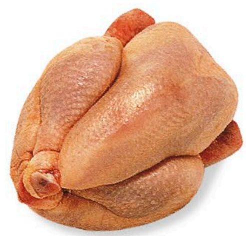

breakfast cereals
anāj
अनाज


canned food
ḍibbāband khādya padārth
डिब्बाबंद खाद्य पदार्थ

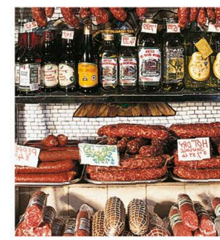

candy
mīṭhe khādya
मीठे खाद्य


vegetables
sāg-sabzī
साग-सब्ज़ी


fruit
phal
फल


meat and poultry
māṃsāhārī khādya padārth
मांसाहारी खाद्य पदार्थ


fish
machhlī
मछली


deli
delī
डेली


frozen food
frozan āhār
फ्रोज़न आहार


prepared food
suvidhājanak bhojan
सुविधाजनक भोजन


drinks
peya padārth
पेय पदार्थ


household products
gharelū vastueṃ
घरेलू वस्तुएं


toiletries
saundarya prasādhan
सौंदर्य प्रसाधन


baby products
śiśu utpād
शिशु उत्पाद


electrical goods
bijlī kī vastueṃ
बिजली की वस्तुएं


pet food
paśu āhār
पशु आहार


magazines | patrikāeṃ | पत्रिकाएं

drugstore • davāī vikretā • दवाई विक्रेता

dental care
dant surakṣā
दंत सुरक्षा

feminine hygiene
strī svacchhatā sāmān
स्त्री-स्वच्छता सामान

deodorants
ḍiyoḍarenṭ
डियोडरेंट

vitamins
viṭāmin
विटामिन

pharmacy
davāḳhānā
दवाख़ाना



pharmacist
auṣadh vitrak
औषध वितरक

cough medicine
khāṃsī kī davāī
खांसी की दवाई

herbal remedies
jaṛī-būṭī auṣadh
जड़ी-बूटी औषध

skin care
tvachā surakṣā
त्वचा सुरक्षा



aftersun lotion
āfṭarsan
आफ़्टरसन

sunscreen
sanskrīn | सनस्क्रीन



sunblock
san blok
सन ब्लॉक



insect repellent
macchhar avrodhak
मच्छर अवरोधक



wet wipe
namīyukt ṭiśyū
नमीयुक्त टिश्यू



tissue
ṭiśyū | टिश्यू



sanitary napkin | sainiṭ arī paid | सैनिटरी पैड



tampon
ṭempon | टेम्पोन



panty liner | painṭī lāinar | पैंटी लाइनर



capsule
kaipsūl | कैप्सूल



pill
goliyāṃ | गोलियां

measuring spoon
māpak chammach
मापक चम्मच



syrup
sirap | सिरप

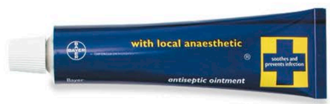
instructions
nirdeś
निर्देश



inhaler | śvās yantr
श्वास यंत्र



cream
krīm | क्रीम



ointment
marham | मरहम



gel
jail | जैल



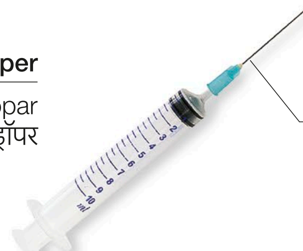
suppository
guhyavarti | गुह्यवर्ति

dropper
ḍropar
ड्रॉपर



drops
ḍrops | ड्रॉप्स

needle
sūī
सूई



syringe
sirinj | सिरिंज



spray
spre | स्प्रे



powder
pāuḍar | पाउडर

vocabulary • śabdāvalī • शब्दावली

iron
āyaran
आयरन

calcium
kailśiyam
कैल्शियम

magnesium
maignīśiyam
मैग्नीशियम

multivitamins
bahu viṭāmin
बहु विटामिन

insulin
insulin
इंसुलिन

side effects
viprīt prabhāv
विपरीत प्रभाव

expiration date
samāpti tithi
समाप्ति तिथि

travel-sickness pills
mitlī kī davā
मितली की दवा

disposable
ḍispozebal
डिस्पोज़ेबल

soluble
ghulanśīl
घुलनशील

dosage
ḳhurāk
ख़ुराक

medication
upchār
उपचार

medicine
davāī
दवाई

laxative
ḳabzḳuśā
क़ब्ज़कुशा

diarrhea
dast
दस्त

throat lozenge
ḳharāś kī davā
ख़राश की दवा

painkiller
dardnāśak
दर्दनाशक

sedative
praśāmak
प्रशामक

sleeping pill
nīṃd kī golīyāṃ
नींद की गोलियां

anti-inflammatory
sūjan rodhī
सूजन रोधी

florist • phūl vikretā • फूल विक्रेता




stocks
sṭoks | स्टॉक्स


gerbera
jarberā | जरबेरा


foliage
phūl-patte | फूल-पत्ते


rose
gulāb | गुलाब


freesia
frīziyā | फ़्रीज़िया

vase
phūldān
फूलदान

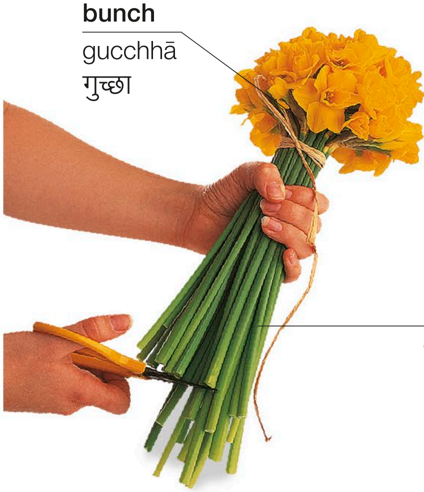


orchid
orkiḍ | ऑरकिड



peony
piyoni | पियोनि

bunch
gucchhā
गुच्छा



stem
ḍanḍī
डंडी

daffodil
ḍaifoḍil
डैफ़ोडिल

bud
kalī
कली



wrapping
gift pepar
गिफ़्ट पेपर

tulip | ṭyūlip | ट्यूलिप

arrangements • sajāvaṭ • सजावट



ribbon
riban
रिबन

bouquet
guldastā | गुलदस्ता



dried flowers | sūkhe phūl | सूखे फूल



potpourri
sūkhe phūl | सूखे फूल



wreath
puṣp chakr | पुष्प चक्र



garland
phūlmālā
फूलमाला

vocabulary • śabdāvalī • शब्दावली

Can I have them wrapped?
āp inheṃ kāgaz meṃ lapeṭ deṃge?
आप इन्हें काग़ज़ में लपेट देंगे?

Can I attach a message?
kyā ek sandeś lag saktā hai?
क्या एक संदेश लग सकता है?

Can I have a bunch of… please?
kyā mujhe … kā gucchhā mil saktā hai?
क्या मुझे... का गुच्छा मिल सकता है?

Can you send them to…?
kyā āp unheṃ … ko bhej sakte haiṃ?
क्या आप उन्हें... को भेज सकते हैं?

newsstand • samāchār patr vikretā • समाचार पत्र विक्रेता



cigarettes
sigreṭ
सिगरेट

pack of cigarettes
sigreṭ kī ḍibbī
सिगरेट की डिब्बी

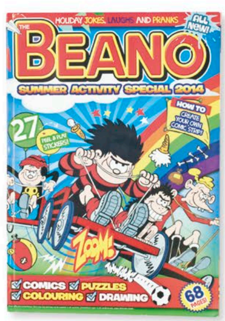


stamps
ḍāk ṭikaṭ
डाक टिकट





postcard
posṭ kārḍ | पोस्ट कार्ड



comic book
chitrkathā | चित्रकथा



magazine
patrikā | पत्रिका

newspaper
samāchār patr | समाचार पत्र

smoking • dhūmrpān • धूम्रपान



tobacco
tambākū | तंबाकू



lighter
lāiṭar | लाइटर



stem
nalī
नली

bowl
pyālī
प्याली

pipe
pāip | पाइप



cigar
sigār | सिगार

candy store • kanfekśnar • कन्फेक्शनर

box of chocolates
chokleṭ box
चॉकलेट बॉक्स

snack bar
snaiks bār
स्नैक्स बार

potato chips
krisps
क्रिस्प्स



candy store | ṭofī kī dukān | टॉफ़ी की दुकान

vocabulary • śabdāvalī • शब्दावली

milk chocolate
dūdh kī chokleṭ
दूध की चॉकलेट

dark chocolate
sādī chokleṭ
सादी चॉकलेट

white chocolate
safed chokleṭ
सफ़ेद चॉकलेट

pick and mix
milī-julī goliyāṃ
मिली-जुली गोलियां

caramel
kairāmal
कैरामल

truffle
ṭrafal
ट्रफ़ल

cookie
biskuṭ
बिस्कुट

confectionery • kanfekśnarī • कन्फेक्शनरी



chocolate
chokleṭ | चॉकलेट



chocolate bar
chokleṭ kī paṭṭī
चॉकलेट की पट्टी



hard candy
kaiṇḍī | कैंडी



lollipop
lolīpop | लॉलीपॉप



toffee | ṭofī | टॉफ़ी



nougat | girī kī chokleṭ
गिरी की चॉकलेट



marshmallow
mārśmailo
मार्शमैलो



mint
minṭ ṭofī | मिंट टॉफ़ी



chewing gum
chyūiṅg gam | च्यूइंग गम



jellybean
jailībīn | जैलीबीन



gumdrop
frūṭ gam | फ़्रूट गम

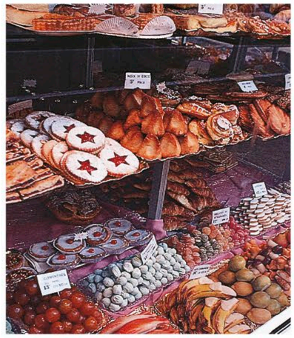


licorice
mulеṭhī kaiṇḍī
मुलेठी कैंडी

other stores • anya dukānem̤ • अन्य दुकानें



bakery
bekrī
बेकरी



pastry shop
kek kī dukān
केक की दुकान



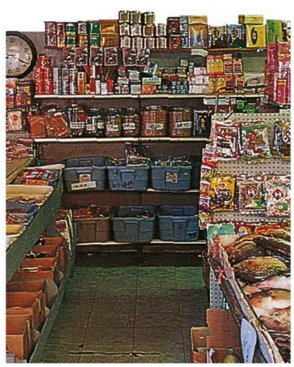
butcher shop
ḳasaī kī dukān
क़साई की दुकान



fish counter
machhlī kī dukān
मछली की दुकान



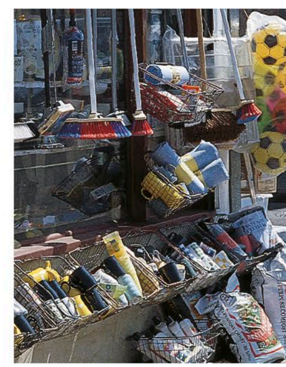
produce stand | phal evam sabziyom̤ kī dukān
फल एवं सब्ज़ियों की दुकान



grocery store
pansārī kī dukān
पंसारी की दुकान



shoe store
jūte kī dukān
जूते की दुकान



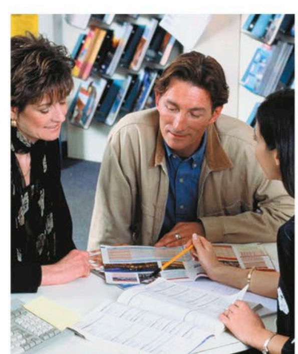
hardware store
hārḍveyar shop
हार्डवेयर शॉप



antique store | prāchīn vastuom̤ kī dukān
प्राचीन वस्तुओं की दुकान



gift shop
upahārom̤ kī dukān
उपहारों की दुकान



travel agency
ṭreval ejensī
ट्रेवल एजेंसी



jewelry store
sunār kī dukān
सुनार की दुकान



bookstore
kitāboṃ kī dukān
किताबों की दुकान



record store
rikorḍ kī dukān
रिकॉर्ड की दुकान



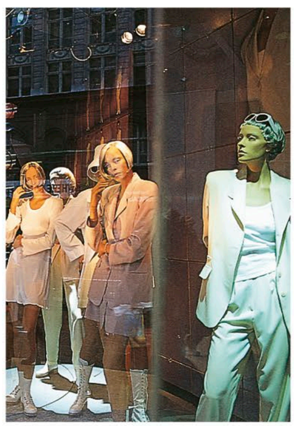
liquor store
śarāb kī dukān
शराब की दुकान



pet store
pāltū jānvaroṃ kī dukān
पालतू जानवरों की दुकान



furniture store
farnīchar kī dukān
फ़र्नीचर की दुकान



boutique
buṭīk
बुटीक

vocabulary • śabdāvalī • शब्दावली

real estate office
proparṭī ḍīlar
प्रॉपर्टी डीलर

garden center
bagbānī kī dukān
बाग़बानी की दुकान

dry cleaner
ḍraī klīnar
ड्राई क्लीनर

laundromat
londṛī
लॉन्ड्री

camera store
kaimre kī dukān
कैमरे की दुकान

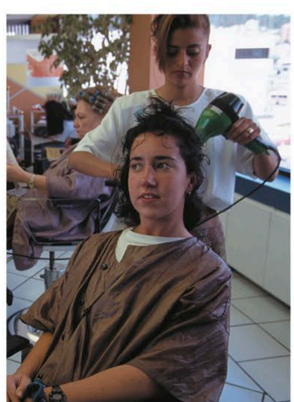
art supply store
ārt śop
आर्ट शॉप

secondhand store
saikand haind śop
सैकंड हैंड शॉप

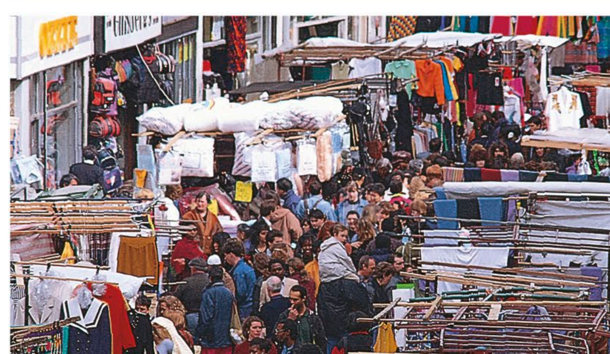
health food store
svāsthya āhār kī dukān
स्वास्थ्य आहार की दुकान



tailor shop | darzī kī dukān | दर्ज़ी की दुकान



salon | nāī kī dukān
नाई की दुकान



market | bāzār | बाज़ार





food

khādya padārth

खाद्य पदार्थ

meat • māṃs • मांस



vocabulary • śabdāvalī • शब्दावली

pork
sūar kā māṃs
सूअर का मांस

beef
go māṃs
गो मांस

veal
bachhṛe kā māṃs
बछड़े का मांस

venison
mṛg māṃs
मृग मांस

rabbit
ḳhargoś
ख़रगोश

tongue
jībh
जीभ

variety meat
chhīchhṛe
छीछड़े

cured
sanrakṣit
संरक्षित

smoked
dhūmrit
धूम्रित

free range
jaṅglī
जंगली

organic
jaivik
जैविक

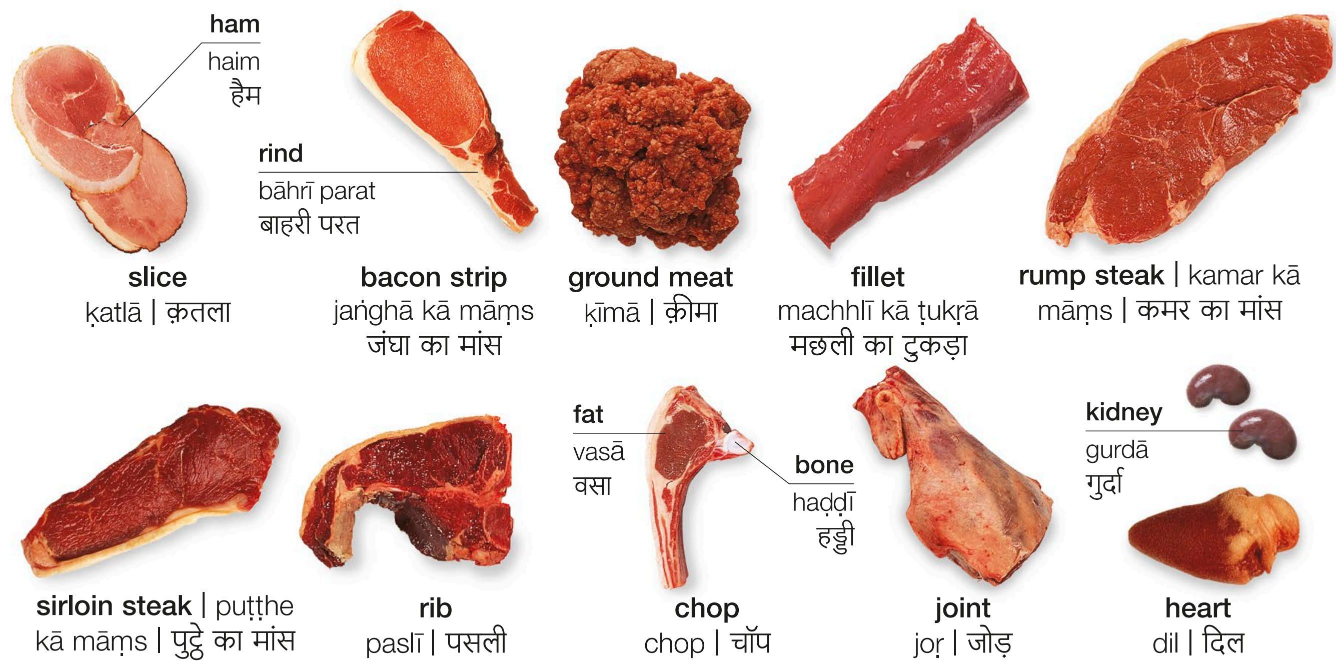
white meat
safed māṃs
सफ़ेद मांस

red meat
lāl māṃs
लाल मांस

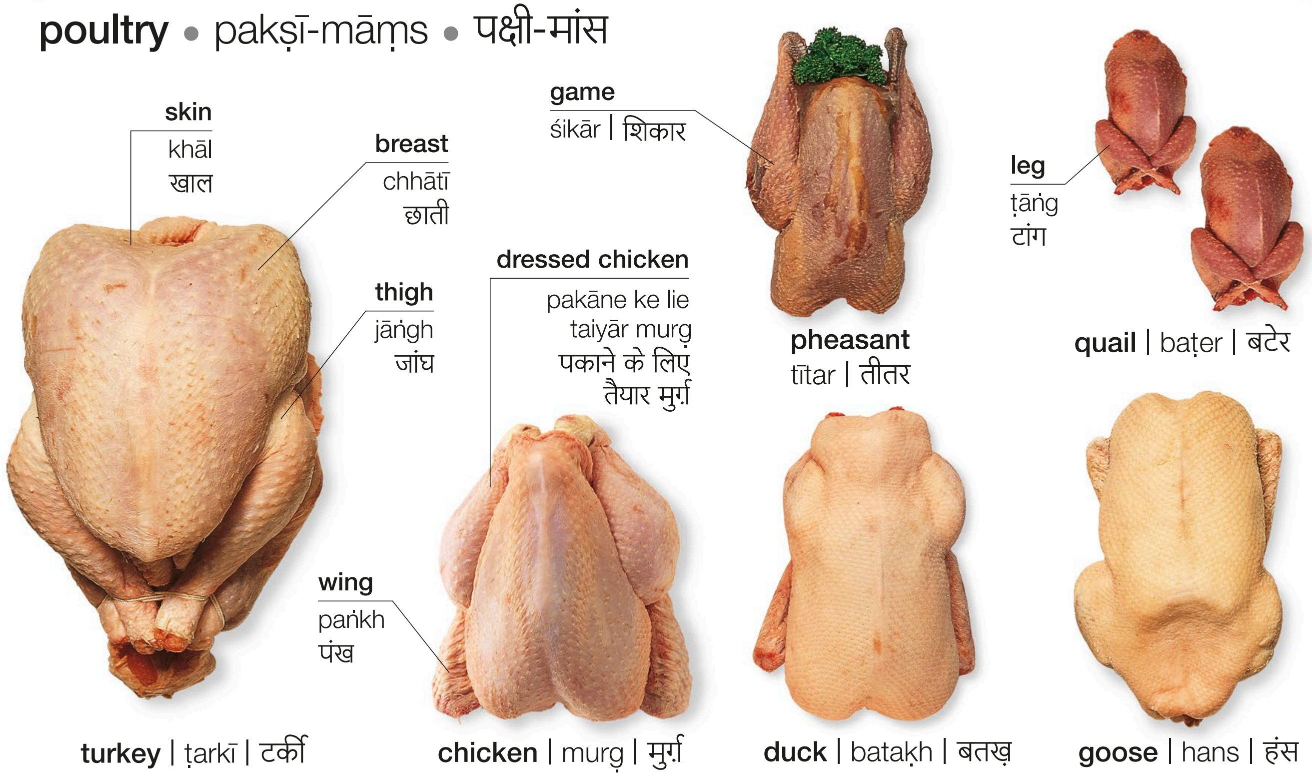
lean meat
binā charbī kā māṃs
बिना चर्बी का मांस

cooked meat
pakā huā māṃs
पका हुआ मांस

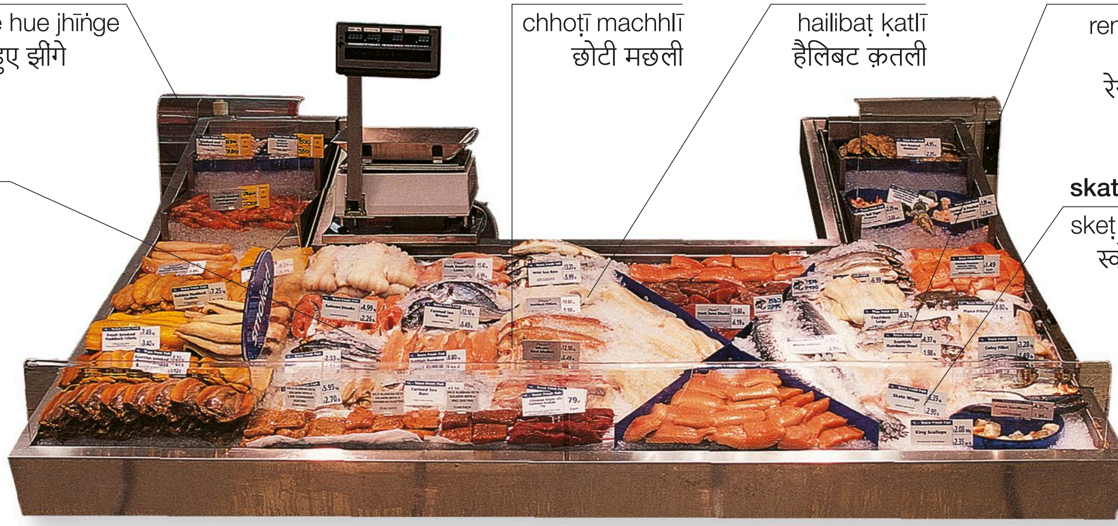
cuts • māṃs ke ṭukṛe • मांस के टुकड़े



poultry • pakṣī-māṃs • पक्षी-मांस



fish • machhlī • मछली



fish counter
machhlī kī dukān | मछली की दुकान



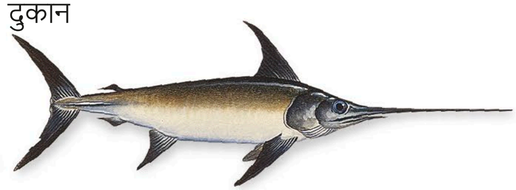
monkfish
maṅk fiś | मंक फ़िश



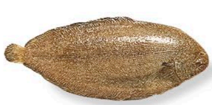
mackerel | maikaral machhlī | मैकरल मछली



trout | ṭrāuṭ machhlī
ट्राउट मछली



swordfish
khaṅg mīn
खंग मीन



Dover sole
sol machhlī
सोल मछली



lemon sole
laiman sol
लैमन सोल



haddock
haiḍok | हैडॉक



sardine
sārḍin | सार्डिन



skate | śaṅkuchi machhlī | शंकुचि मछली



whiting | viṭīṅg | विटींग



sea bass | sī bās | सी बास



salmon | sāman machhlī | सामन मछली



cod | coḍ machhlī
कॉड मछली

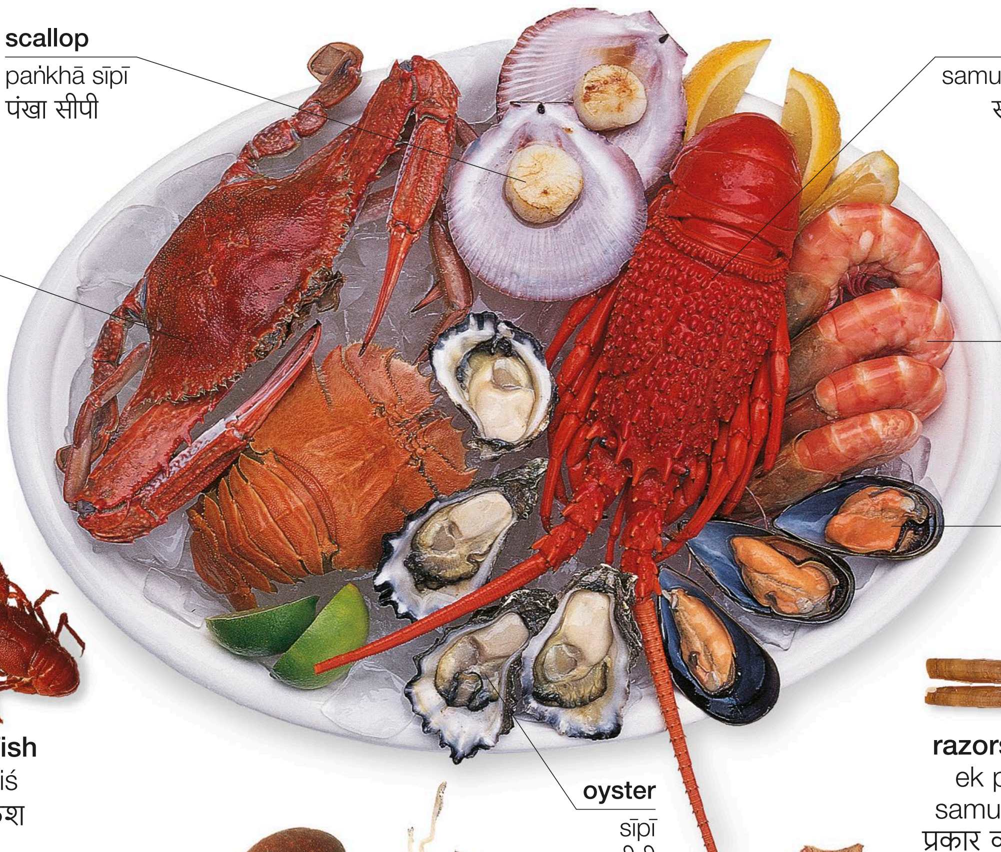


sea bream
sī brīm | सी ब्रीम



tuna | tūnā machhlī
तूना मछली

seafood • samudrī bhojan • समुद्री भोजन



scallop
paṅkhā sīpī
पंखा सीपी

lobster
samudrī jhīṅgā
समुद्री झींगा

crab
kekṛā
केकड़ा

jumbo shrimp
jhīṅgā
झींगा

mussel
śambūk
शंबूक

oyster
sīpī
सीपी



crayfish
krefiś
क्रेफ़िश



razorshell clam
ek prakār kā samudrī jīv | एक प्रकार का समुद्री जीव



cockle | cockle sīpī | कॉकल सीपी



octopus
aṣṭbhuj | अष्टभुज



cuttlefish
kaṭal fiś | कटल फ़िश



squid
skviḍ | स्क्विड



clam
baṛī sīpī | बड़ी सीपी

vocabulary • śabdāvalī • शब्दावली

fresh
tāzā
ताज़ा

cleaned
svacchh
स्वच्छ

smoked
dhūmrit
धूम्रित

tail
pūṃchh
पूंछ

fillet
ḳatlā
क़तला

salted
lavaṇit
लवणित

loin
śroṇik māṃs
श्रोणिक मांस

frozen
saṃśītit
संशीतित

filleted
ḳatle kiyā huā
क़तले किया हुआ

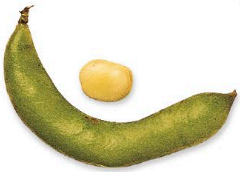
skinned
khāl rahit
खाल रहित

bone
kāṃṭe
कांटे

scale
mīn śalk
मीन शल्क

Will you clean it for me?
kyā āp ise sāf kar deṅge?
क्या आप इसे साफ़ कर देंगे?

vegetables 1 • sabziyāṃ • सब्ज़ियां 1



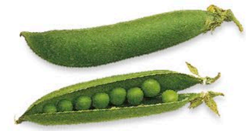
fava bean
bāklā
बाकला



runner bean
guār kī phalī
गुआर की फली



green bean
frānsbīn
फ़्रांसबीन



pea
maṭar
मटर

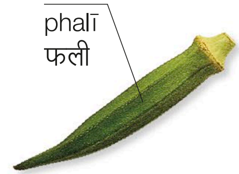




bean sprout
aṅkurit phalī
अंकुरित फली



bamboo
bāṃs
बांस



okra
bhinḍī
भिंडी



corn
mīṭhī makaī
मीठी मकई



chicory
chikorī
चिकोरी



fennel
soā
सोआ



palm hearts
tāṛ kī gāṃṭheṃ
ताड़ की गांठें

celery
selerī
सेलेरी

vocabulary • śabdāvalī • शब्दावली

leaf
pattī
पत्ती

stalk
ḍanṭhal
डंठल

floret
chhoṭā phūl
छोटा फूल

kernel
girī
गिरी

tip
nok
नोक

heart
bhītrī gāṃṭh
भीतरी गांठ

organic
jaivik
जैविक

plastic bag
plāsṭik baig
प्लास्टिक बैग

Do you sell organic vegetables?
āp jaivik sabziyāṃ bechte haiṃ?
आप जैविक सब्ज़ियां बेचते हैं?

Are these grown locally?
kyā ye āspās ugāī jātī haiṃ?
क्या ये आसपास उगाई जाती हैं?



arugula
roket salād
रॉकेट सलाद



watercress
voṭarcres
वॉटरक्रेस



radicchio
lāl pattāgobhī
लाल पत्तागोभी



Brussels sprout
gāṃṭh gobhī
गांठ गोभी



Swiss chard
svis chārḍ | स्विस चार्ड



kale
kel pattī | केल पत्ती



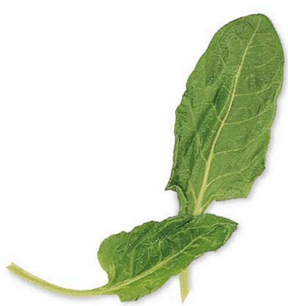
sorrel
sorel pattī | सॉरेल पत्ती



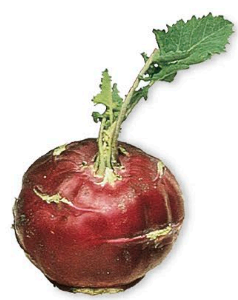
endive | enḍāiv
pattī | एनडाइव पत्ती



dandelion
ḍenḍiliyan
डेंडिलियन



spinach
pālak
पालक



kohlrabi
śalgam
शलग़म



bok choy
pāk-choī
पाक-चोई



lettuce
salād pattā | सलाद पत्ता



broccoli
broklī | ब्रोकली

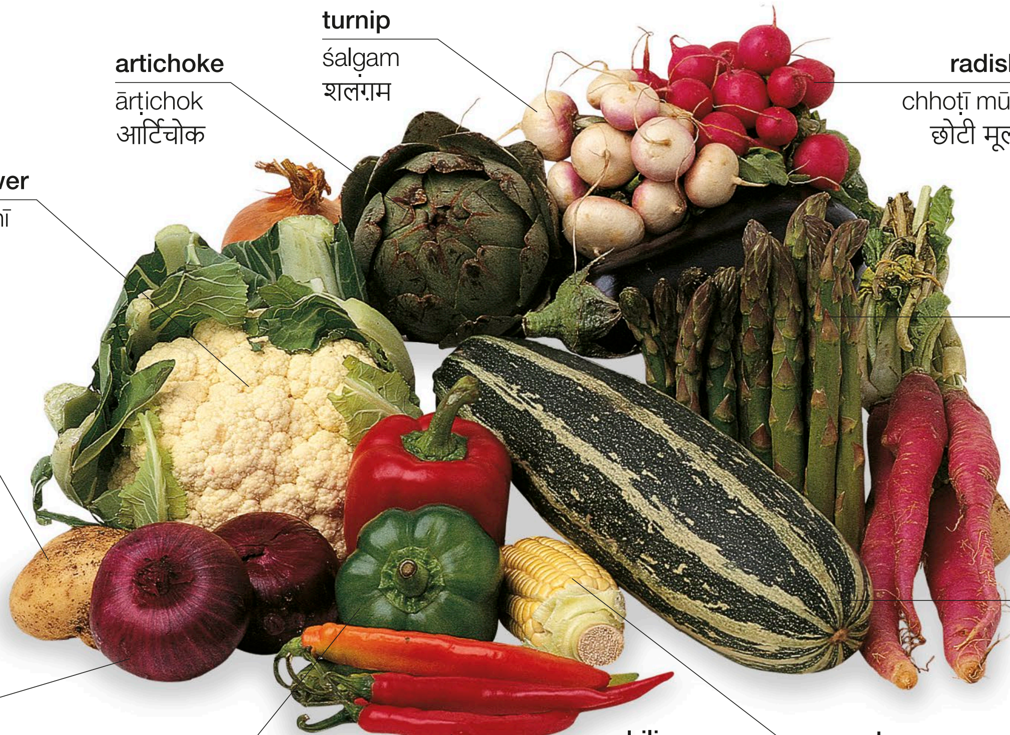


cabbage
bandgobhī | बंदगोभी



spring greens
harā salād pattā
हरा सलाद पत्ता

vegetables 2 • sabziyāṃ • सब्ज़ियां 2



vocabulary • śabdāvalī • शब्दावली

cherry tomato
bebī ṭamāṭar
बेबी टमाटर

carrot
gājar
गाजर

breadfruit
breḍfrūṭ
ब्रेडफ़्रूट

new potato
nayā ālū
नया आलू

celeriac
ek prakār kā kand
एक प्रकार का कंद

taro root
kachālū
कचालू

cassava
kasāvā
कसावा

water chestnut
siṅghāṛā
सिंघाड़ा

frozen
frozan
फ़्रोज़न

raw
kacchā
कच्चा

hot (spicy)
tīkhā
तीखा

sweet
mīṭhā
मीठा

bitter
karvā
कड़वा

firm
sakht
सख़्त

flesh
gūdā
गूदा

root
jaṛ
जड़

May I have one kilo of potatoes, please?
kyā mujhe ek kilo ālū deṇge?
क्या मुझे एक किलो आलू देंगे?

What's the price per kilo?
ek kilo kitne kā hai?
एक किलो कितने का है?

What are those called?
inheṃ kyā kahte haiṃ?
इन्हें क्या कहते हैं?



sweet potato
śakarkandī
शकरकंदी



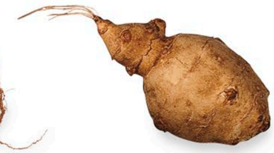
yam
jimīkand
जिमीकंद



beet
chukandar
चुकंदर



rutabaga
svīḍan kā śalgam
स्वीडन का शलग़म



Jerusalem artichoke
yerūśalam ārṭichok
येरुशलम आर्टिचोक



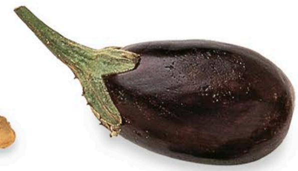
horseradish
nāgarmothā
नागरमोथा



parsnip
pīlī gājar
पीली गाजर



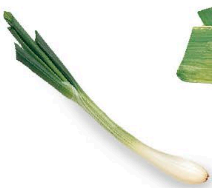
ginger
adrak
अदरक



eggplant
baiṅgan
बैंगन



tomato
ṭamāṭar
टमाटर



scallion
harā pyāz
हरा प्याज़



leek
līk
लीक



shallot
pyāz
प्याज़



clove
kalī
कली

garlic
lahsun
लहसुन



truffle
gucchhī
गुच्छी

mushroom
maśrūm
मशरूम



cucumber
khīrā
खीरा

zucchini
toraī
तोरई



butternut squash
peṭhā
पेठा



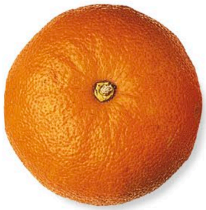
acorn squash
banjuphal
बंजुफल



pumpkin
kaddū
कद्दू

fruit 1 • phal • फल 1

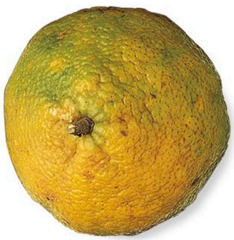
citrus fruit • khaṭṭe phal • खट्टे फल



orange
santrā | संतरा

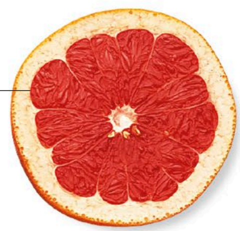


clementine
mālṭā | माल्टा

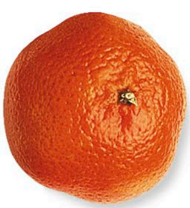


ugli fruit
aglī frūṭ | अगली फ्रूट

pith
bhītrī chhilkā
भीतरी छिलका

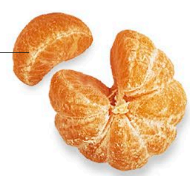


grapefruit
chakotrā | चकोतरा



tangerine
nāraṅgī | नारंगी

segment
phāṃk
फांक



satsuma
jāpānī santrā
जापानी संतरा



zest
chhilkā
छिलका

lime
nībū | नीबू



lemon
khaṭṭā | खट्टा



kumquat
kummkāṭ | कुम्मकाट

stone fruit • guṭhlīdār phal • गुठलीदार फल



peach
āṛū | आड़ू



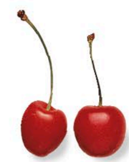
nectarine
śaftālū | शफ़तालू



apricot
ḳhubānī
ख़ुबानी



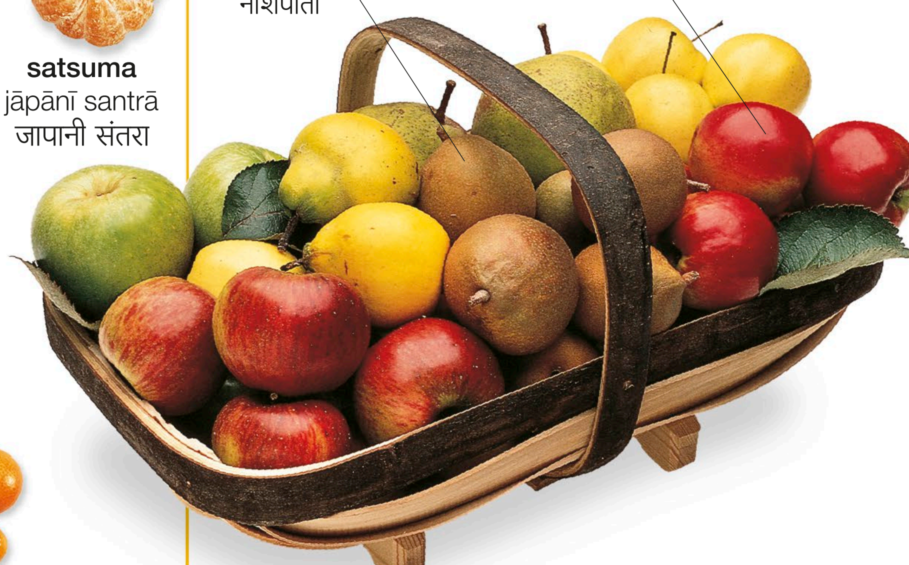
plum
ālū buḳhārā
आलू बुख़ारा



cherry
cherī
चेरी

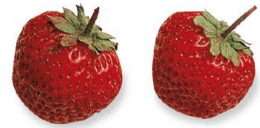
pear
nāśpātī
नाशपाती

apple
seb | सेब

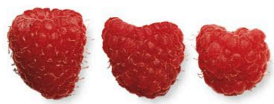


basket of fruit
phaloṃ kī ṭokrī | फलों की टोकरी

berries and melons • ber aur sardā • बेर और सर्दा



strawberry
sṭroberī | स्ट्रॉबेरी



raspberry
rasbharī | रसभरी



melon
kharbūz
खरबूज़



grapes
aṃgūr | अंगूर



blackberry
blaikberī | ब्लैकबेरी



red currant
reḍ karanṭ | रेड करंट



black currant
blaik karanṭ
ब्लैक करंट



cranberry
krainberī
क्रैनबेरी



white currant
vhāiṭ karanṭ
व्हाइट करंट

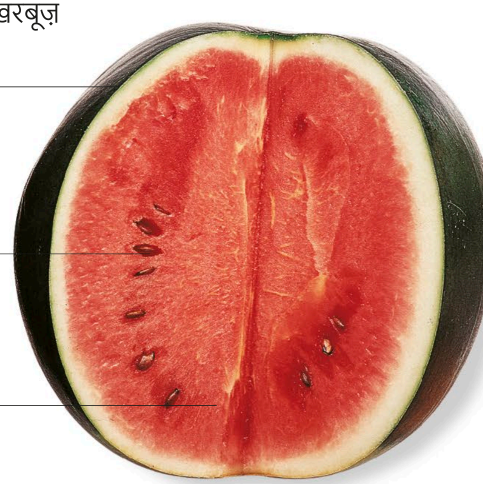


blueberry
jāmun | जामुन

rind
chhilkā
छिलका

seed
bīj
बीज

flesh
gūdā
गूदा



watermelon
tarbūz
तरबूज़



loganberry
loganberī
लोगनबेरी



gooseberry
jharberī
झरबेरी

vocabulary • śabdāvalī • शब्दावली

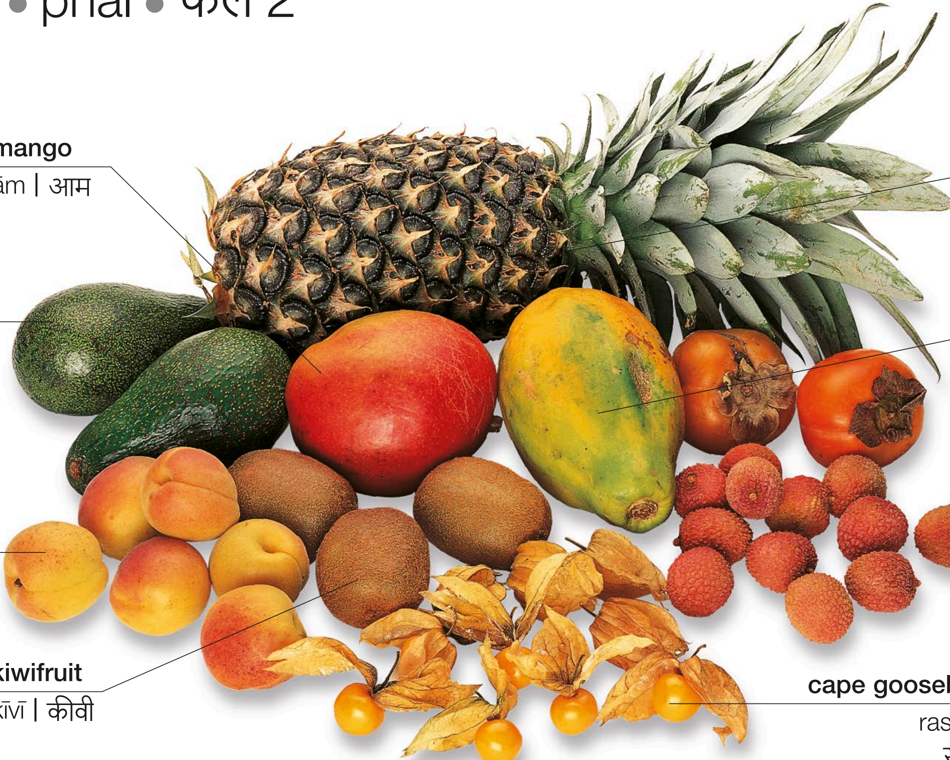
rhubarb revāchīnī रेवाचीनी	**sour** khaṭṭā खट्टा	**crisp** kurkurā कुरकुरा	**juice** jūs जूस
fiber reśedār रेशेदार	**fresh** tāzā ताज़ा	**rotten** saṛā huā सड़ा हुआ	**core** bīj बीज
sweet mīṭhā मीठा	**juicy** rasīlā रसीला	**pulp** gūdā गूदा	**seedless** bīj rahit बीज रहित

Are they ripe?
kyā ye pake hue haiṃ?
क्या ये पके हुए हैं?

Can I try one?
kyā maiṃ ek chakh lūṃ?
क्या मैं एक चख लूं?

How long will they keep?
ye kab tak ṭhīk raheṇge?
ये कब तक ठीक रहेंगे?

fruit 2 • phal • फल 2



mango
ām | आम

pineapple
anannās
अनन्नास

avocado
avokāḍo
अवोकाडो

papaya
papītā
पपीता

peach
āṛū
आड़ू

lychee
līchī
लीची

kiwifruit
kīvī | कीवी

cape gooseberry
rasbharī
रसभरी

seed
bīj | बीज

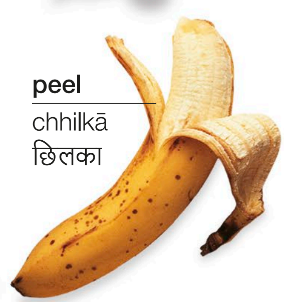


quince
kīns | कीन्स



passion fruit
paiśan frūṭ
पैशन फ्रूट

peel
chhilkā
छिलका



banana
kelā | केला



guava
amrūd | अमरूद



pomegranate
anār | अनार



persimmon
tendū phal
तेंदू फल



feijoa
fehoā | फ़ेहोआ



prickly pear
nākh | नाख



starfruit
kamrakh
कमरख



tamarillo
ṭaimerilo
टैमेरिलो

nuts and dried fruit • meve aur girī • मेवे और गिरी



pine nut
chilgozā | चिलगोज़ा



pistachio
pistā | पिस्ता



cashew
kājū | काजू



peanut
mūṅgphalī | मूंगफली



hazelnut
pahāṛī bādām
पहाड़ी बादाम



Brazil nut
brāzīlnaṭ | ब्राज़ीलनट



pecan
pīkan | पीकन



almond
bādām | बादाम



walnut
akhroṭ | अख़रोट



chestnut
chesṭnaṭ | चेस्टनट



macadamia
maikāḍemiyā
मैकाडेमिया



fig
anjīr | अंजीर



date
khajūr | खजूर



prune
sūkhā alūchā
सूखा अलूचा



sultana
bījrahit kiśmiś
बीजरहित किशमिश



raisin
kiśmiś
किशमिश



currant
munakkā
मुनक़्क़ा



shell
khol
खोल

flesh
girī
गिरी

coconut
nāriyal | नारियल

vocabulary • śabdāvalī • शब्दावली

green harā हरा	**hard** sakht सख़्त	**kernel** girī गिरी	**salted** lavaṇit लवणित	**roasted** bhunā भुना	**tropical fruit** uṣṇdeśīya phal उष्णदेशीय फल	**shelled** chhilkā rahit छिलका रहित
ripe pakā पका	**soft** narm नर्म	**desiccated** sukhāyā huā सुखाया हुआ	**raw** kacchā कच्चा	**seasonal** mausmī मौसमी	**candied fruit** page phal पगे फल	**whole** sābut साबुत

grains and legumes • anāj evam dāleṃ • अनाज एवं दालें

grains • anāj • अनाज


wheat
gehūṃ | गेहूं


oats
jaī | जई


barley
jau | जौ


millet
jvār | ज्वार


corn
makkā | मक्का


quinoa
kinoyā | किनोया

vocabulary • śabdāvalī • शब्दावली

seed bīj बीज	**fragranced** ḳhuśbūdār ख़ुशबूदार	**long-grain** baṛā dānā बड़ा दाना
husk bhūsī भूसी	**cereal** khādyānn खाद्यान्न	**short-grain** chhoṭā dānā छोटा दाना
kernel girī गिरी	**whole-grain** sābut साबुत	**fresh** tāzā ताज़ा
dry sukhā सूखा	**soak (v)** bhigonā भिगोना	**quick cooking** jaldī pakne vālā जल्दी पकने वाला

rice • chāval • चावल


white rice | safed chāval | सफ़ेद चावल


brown rice | brāun rāis | ब्राउन राइस


wild rice | jaṅglī chāval | जंगली चावल


arborio rice | puḍiṅg rāis | पुडिंग राइस

processed grains • saṅsādhit anāj • संसाधित अनाज


couscous
khaskhas | खसखस


cracked wheat
daliyā | दलिया


semolina
sūjī | सूजी


bran
chokar | चोकर

legumes • dāleṃ • दालें



butter beans
sem
सेम



haricot beans
safed rājmā
सफ़ेद राजमा



red kidney beans
rājmā
राजमा



adzuki beans
aḍukī bīn
अडुकी बीन



fava beans
bāklā
बाकला



soybeans
soyābīn
सोयाबीन



black-eyed peas
lobiyā
लोबिया



pinto beans
chitrā rājmā
चितरा राजमा



mung beans
sābut mūṅg
साबुत मूंग



flageolet beans
sūkhī frānsbīn
सूखी फ़्रांसबीन



brown lentils
kālī masūr
काली मसूर



red lentils
lāl masūr
लाल मसूर



green peas
maṭar
मटर

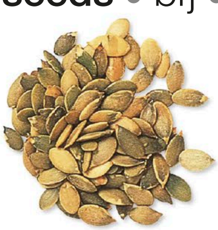


chickpeas
kābulī chane
काबुली चने



split peas
maṭrā
मटरा

seeds • bīj • बीज



pumpkin seed
kaddū ke bīj
कद्दू के बीज



mustard seed
rāī | राई



caraway
safed zīrā
सफ़ेद ज़ीरा



sesame seed
til | तिल



sunflower seed
sūrajmukhī ke bīj
सूरजमुखी के बीज

herbs and spices • auṣadhi evam masāle • औषधि एवं मसाले

spices • masāle • मसाले



vanilla | vainilā (paudhā) | वैनिला (पौधा)



nutmeg
jāyaphal
जायफल



mace
jāvitrī | जावित्री



turmeric
haldī | हल्दी



cumin
zīrā | ज़ीरा



bouquet garni
masālom̐ kī potḷī
मसालों की पोटली



allspice
lavaṅg badar
लवंग बदर



peppercorn | kālī mirch | काली मिर्च



fenugreek
methī | मेथी



chili powder
mirch | मिर्च



saffron
kesar | केसर



cardamom
ilāyachī | इलायची



curry powder
śorbe kā masālā
शोरबे का मसाला

whole
sābut
साबुत

crushed
kuṭā
कुटा



ground
pisā
पिसा

flakes
dardarā
दरदरा



paprika
pisī mirch
पिसी मिर्च



garlic
lahsun | लहसुन

herbs • auṣadhi • औषधि

sticks
chhāl
छाल



cinnamon
dālchīnī | दालचीनी



lemon grass
leman grās
लेमन ग्रास



cloves
lauṅg
लौंग



star anise
sṭār enīs
स्टार एनीस



ginger
adrak
अदरक



fennel | soā | सोआ

fennel seeds
moṭī saumf
मोटी सौंफ़





bay leaf
tezpattā | तेज़पत्ता



parsley
pārsli | पारस्लि



chives
jambū | जंबू



mint
pudīnā | पुदीना



thyme
ajvāyan | अजवायन



sage | kapūr kā pattā | कपूर का पत्ता



tarragon
ṭairāgan | टैरागन



marjoram
marūā | मरूआ



basil
tulsī | तुलसी



oregano
origāno | ऑरिगानो



cilantro
dhaniyā | धनिया



dill
śatpuṣpikā
शतपुष्पिका



rosemary
rozmerī | रोज़मेरी

bottled foods • botalband khādya padārth • बोतलबंद खाद्य पदार्थ



oils | tel | तेल

sweet spreads • jaim, śahad ityādi • जैम, शहद इत्यादि



sauces and condiments • chaṭnī, sos ityādi • चटनी, सॉस इत्यादि



mayonnaise
myonīz | म्योनीज़



cider vinegar
seb sirkā
सेब सिरका

balsamic vinegar
bolsam sirkā
बॉल्सम सिरका

malt vinegar
mālṭ kā sirkā
माल्ट का सिरका

wine vinegar
vāin sirkā
वाइन सिरका

vinegar | sirkā | सिरका



bottle
botal
बोतल

ketchup
ṭamāṭar sos
टमाटर सॉस



English mustard
iṅgliś masṭarḍ
इंगलिश मस्टर्ड



chutney
chaṭnī
चटनी



French mustard
french masṭarḍ
फ्रेंच मस्टर्ड



sauce
sos
सॉस



whole-grain mustard
sābut sarsoṃ
साबुत सरसों



peanut butter
pīnaṭ baṭar
पीनट बटर



chocolate spread
chokleṭ spraiḍ
चॉकलेट स्प्रैड



canning jar
sīlband jār
सीलबंद जार

preserved fruit
sanrakṣit phal
संरक्षित फल

vocabulary • śabdāvalī • शब्दावली

corn oil
makaī kā tel
मकई का तेल

peanut oil
mūṅgphalī
kā tel
मूंगफली का तेल

vegetable oil
vanaspati tel
वनस्पति तेल

canola oil
tilhan kā tel
तिलहन का तेल

cold-pressed oil
kold-praisd tel
कोल्ड-प्रैस्ड तेल

dairy products • ḍeyarī utpād • डेयरी उत्पाद

cheese • chīz • चीज़

rind
paprī
पपड़ी

semi-hard cheese
ardh saḳht chīz
अर्ध सख़्त चीज़



semi-soft cheese
ardh mulāyam chīz
अर्ध मुलायम चीज़

blue cheese
blū chīz
ब्लू चीज़

soft cheese
mulāyam chīz
मुलायम चीज़

grated cheese
kaddūkas kiyā chīz
कद्दूकस किया चीज़



hard cheese
ṭhos chīz | ठोस चीज़

cottage cheese
panīr
पनीर

cream cheese
krīm chīz
क्रीम चीज़



fresh cheese | tāzā chīz | ताज़ा चीज़

milk • dūdh • दूध

whole milk
ful krīm dūdh
फुल क्रीम दूध

reduced-fat milk
ardh-malāīrahit dūdh
अर्ध-मलाईरहित दूध

skim milk
krīm rahit dūdh
क्रीम रहित दूध



cow's milk | gāya kā dūdh | गाय का दूध

milk carton
dūdh kā ḍibbā
दूध का डिब्बा



goat's milk
bakrī kā dūdh
बकरी की दूध



condensed milk
kanḍensḍ milk
कंडेंस्ड मिल्क



butter
makkhan | मक्खन



margarine
kṛtrim makkhan
कृत्रिम मक्खन



cream
krīm | क्रीम



half-and-half
patlī krīm | पतली क्रीम



heavy cream
gaṛhī krīm
गाढ़ी क्रीम



whipped cream
phemṭī huī krīm
फेंटी हुई क्रीम



sour cream
khaṭṭī krīm
खट्टी क्रीम



yogurt
dahī
दही



ice cream
āiskrīm
आइसक्रीम

eggs • aṇḍe • अंडे

yolk
zardī
ज़र्दी

egg white
safed bhāg
सफ़ेद भाग

shell
chhilkā
छिलका

eggcup
aṇḍe kā kap
अंडे का कप



soft-boiled egg | ublā aṇḍā | उबला अंडा



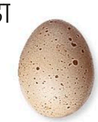
hen's egg
murgī kā aṇḍā
मुर्गी का अंडा



duck egg
bataḳh kā aṇḍā
बतख़ का अंडा



goose egg
hans kā aṇḍā
हंस का अंडा



quail egg
baṭer kā aṇḍā
बटेर का अंडा

vocabulary • śabdāvalī • शब्दावली

pasteurized
pāscharīkṛt
पास्चरीकृत

unpasteurized
apāscharīkṛt
अपास्चरीकृत

milk shake
milkśek
मिल्कशेक

frozen yogurt
ṭhanḍā dahī
ठंडा दही

salted
namkīn
नमकीन

unsalted
namak rahit
नमक रहित

sheep's milk
bheṛ kā dūdh
भेड़ का दूध

buttermilk
chhāchh
छाछ

lactose
dugdh śarkarā
दुग्ध शर्करा

fat-free
vasā rahit
वसा रहित

homogenized
samāṅgīkṛt dūdh
समांगीकृत दूध

powdered milk
pāudar dūdh
पाउडर दूध

breads and flours • breḍ evam āṭā • ब्रेड एवं आटा



bakery | bekrī | बेकरी

making bread • breḍ banānā • ब्रेड बनाना



white flour
maidā | मैदा



brown flour
gehūṃ kā āṭā | गेहूं का आटा



whole-wheat flour
āṭā | आटा



yeast
khamīr | खमीर



sift (v)
chhānnā | छानना



mix (v)
milānā | मिलाना



knead (v)
gūṃdhnā | गूंधना



bake (v)
bek karnā | बेक करना



white bread
maidā breḍ | मैदा ब्रेड



brown bread
brāun breḍ | ब्राउन ब्रेड



whole-wheat bread
āṭe kī breḍ | आटे की ब्रेड



multigrain bread
miśrit anāj breḍ
मिश्रित अनाज ब्रेड



corn bread
makaī breḍ | मकई ब्रेड



soda bread
soḍā breḍ | सोडा ब्रेड



sourdough bread
khamīrī breḍ
खमीरी ब्रेड



flat bread
chapṭī breḍ | चपटी ब्रेड



bagel
begal ban | बेगल बन



bun
safed ban | सफ़ेद बन



roll
rol | रोल



fruit bread
frūṭ breḍ | फ़्रूट ब्रेड



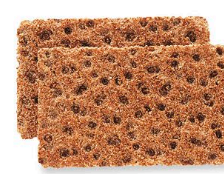
seeded bread
bījyukt breḍ | बीजयुक्त ब्रेड



naan bread
nān | नान



pita bread
piṭā breḍ | पीटा ब्रेड



crispbread
kurkurī breḍ | कुरकुरी ब्रेड

vocabulary • śabdāvalī • शब्दावली

bread flour
moṭā āṭā
मोटा आटा

self-rising flour
mahīn āṭā
महीन आटा

rise (v)
phūlnā
फूलना

all-purpose flour
āṭā
आटा

prove (v)
ūpar uṭhnā
ऊपर उठना

glaze (v)
chamak ānā
चमक आना

breadcrumbs
breḍ kā chūrā
ब्रेड का चूरा

flute
flūṭ
फ़्लूट

slicer
slāisar
स्लाइसर

baker
bekar
बेकर

cakes and desserts • kek aur miṣṭhānn • केक और मिष्ठान्न





cakes | kek | केक

vocabulary • śabdāvalī • शब्दावली

rice pudding
khīr
खीर

celebration
samāroh
समारोह

bun
ban
बन

custard
kasṭarḍ
कस्टर्ड

pastry
pesṭrī
पेस्ट्री

slice
ṭukṛā
टुकड़ा

crème pâtissière
krīm pesṭrī
क्रीम पेस्ट्री

chocolate cake
chokleṭ kek
चॉकलेट केक

May I have a slice please?
kyā ek ṭukṛā le lūṃ?
क्या एक टुकड़ा ले लूँ?

chocolate chip
choklet̤ chip biskut̤
चॉकलेट चिप बिस्कुट



Florentine
florent̤āin
फ़्लोरेन्टाइन

cookies | biskut̤ | बिस्कुट

ladyfinger
spanj fiṅgar
स्पंज फ़िंगर



trifle
t̤rāifal
ट्राइफ़ल



mousse
mūs pud̤iṅg | मूस पुडिंग



sherbet
sorbet̤ | सॉर्बेट



cream pie
krīm pāī | क्रीम पाई



crème caramel | krīm kairāmal | क्रीम कैरामल

celebration cakes • samāroh kek • समारोह केक

top tier
ūprī chakr
ऊपरी चक्र

bottom tier
nichlā chakr
निचला चक्र

marzipan
bādām parat
बादाम परत

decoration
sajāvat̤
सजावट

ribbon
riban
रिबन

frosting
āisiṅg
आइसिंग



wedding cake | śādī kā kek | शादी का केक

birthday candles
mombattī
मोमबत्ती

blow out (v)
phūṃk se bujhānā
फूंक से बुझाना



birthday cake | janmdin kā kek | जन्मदिन का केक

delicatessen • pake bhojan ki dukān • पके भोजन की दुकान



spicy sausage
masāledār sosej
मसालेदार सॉसेज

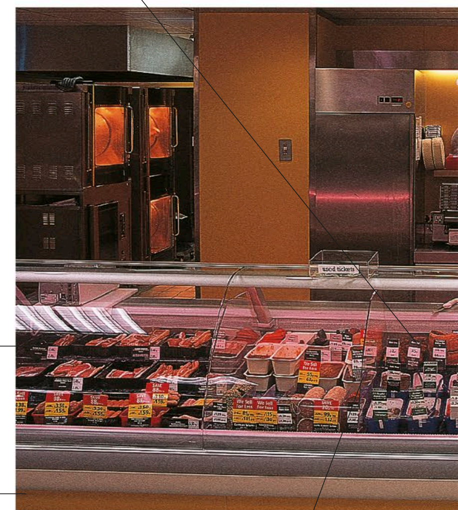
oil
tel
तेल

vinegar
sirkā
सिरका

salami
salāmī
सलामी

pepperoni
tīkhī sosejes
तीखी सॉसेजेस

quiche
flain kek
फ़्लैन केक



uncooked meat
kacchā māṃs
कच्चा मांस

counter
kāunṭar
काउंटर

pâté
paiṭī
पैटी



mozzarella
mozerelā | मोज़ेरेला



Brie
brī chīz | ब्री चीज़



goat cheese | bakrī ke dūdh kā chīz | बकरी के दूध का चीज़



cheddar
cheḍar chīz | चेडर चीज़



Parmesan | ek prakār kā iṭeliyan chīz | एक प्रकार का इटेलियन चीज़



Camembert | ek prakār kā french chīz | एक प्रकार का फ्रेंच चीज़

rind
papṛī
पपड़ी



Edam | eḍām chīz | एडाम चीज़



Manchego | manchego chīz | मनचेगो चीज़





sandwich counter
saiṇḍvich kāunṭar | सैंडविच काउंटर



smoked fish
dhūmit machhlī
धूमित मछली



capers
kaipars
कैपर्स





prosciutto | iṭeliyan haim | इटेलियन हैम



stuffed olive | bharvāṃ zaitūn | भरवां ज़ैतून

vocabulary • śabdāvalī • शब्दावली

in oil tel meṃ pakā तेल में पका	**marinated** masāle meṃ lipṭā मसाले में लिपटा	**in brine** namkīn pānī meṃ rakhā नमकीन पानी में रखा
smoked dhūmrit धूम्रित	**salted** namkīn नमकीन	**cured** sanrakṣit संरक्षित

Take a number, please.
kṛpyā nambar le leṃ
कृपया नंबर ले लें।

Can I try some of that please?
ise chakh sakte haiṃ?
इसे चख सकते हैं?

May I have six slices of that, please?
kyā mujhe iske chhah pīs denge?
क्या मुझे इसके छह पीस देंगे?

drinks • peya • पेय

water • pānī • पानी

bottled water
botalband pānī
बोतलबंद पानी

sparkling
bulbuledār
बुलबुलेदार

still
sthir
स्थिर



mineral water
minral voṭar | मिनरल वॉटर



tap water | nal kā pānī | नल का पानी



tonic water
ṭonik voṭar
टॉनिक वॉटर



soda water
soḍā voṭar
सोडा वॉटर

hot drinks • garm peya • गर्म पेय

teabag
ṭī baig
टी बैग

loose-leaf tea
khulī chāya pattī
खुली चाय पत्ती



tea | chāya | चाय

beans
kofī ke bīj
कॉफ़ी के बीज

ground coffee
pisī kofī
पिसी कॉफ़ी



coffee | kofī | कॉफ़ी



hot chocolate
hoṭ chokleṭ
हॉट चॉकलेट



malted drink
mālṭ vālā peya
माल्ट वाला पेय

soft drinks • śītal peya • शीतल पेय



tomato juice
ṭamāṭar kā jūs
टमाटर का जूस

straw
sṭro
स्ट्रॉ



grape juice
aṃgūr kā jūs
अंगूर का जूस



lemonade
śikanjī
शिकंजी



orangeade
santare kā jūs
संतरे का जूस



cola
kolā
कोला

alcoholic drinks • madya peya • मद्य पेय



can
kain
कैन

beer
bīyar | बीयर



hard cider | seb kī vāin | सेब की वाइन



bitter
charparā | चरपरा



stout
sṭāuṭ | स्टाउट



gin
jin | जिन



vodka
vodkā | वोदका



whiskey
vhiskī | व्हिस्की



rum
ram | रम



brandy
brānḍī | ब्रांडी



port
porṭ | पोर्ट



dry
sādī
सादी

sherry
śerī | शेरी



Campari
kampārī | कमपारी



liqueur
likar | लिकर



tequila
ṭakīlā | टकीला



champagne
śaimpen | शैम्पेन



rosé
gulābī
गुलाबी

white
safed
सफ़ेद

red
lāl
लाल

wine
vāin | वाइन





eating out
bāhar khānā
बाहर खाना

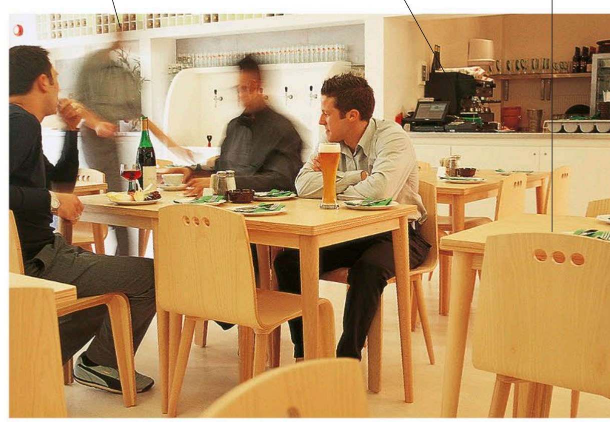
café • kaife • कैफ़े



sidewalk café | roḍ sāiḍ kaife | रोड साइड कैफ़े



patio café | khulā kaife | खुला कैफ़े



snack bar | snaik bār | स्नैक बार

coffee • kofī • कॉफ़ी



filter coffee
filṭar kofī | फ़िल्टर कॉफ़ी



espresso
espraiso | एस्प्रैसो



cappuccino
kepyūchīno | केप्यूचीनो



iced coffee
āisḍ kofī | आइस्ड कॉफ़ी

tea • chāya • चाय

herbal tea
auṣadhīya chāya
औषधीय चाय





chamomile tea | babūnā kī chāya
बबूना की चाय



green tea | harī chāya
हरी चाय







tea with milk
dūdh vālī chāya
दूध वाली चाय

black tea
kālī chāya
काली चाय

tea with lemon
nībū vālī chāya
नीबू वाली चाय

mint tea
pudīne vālī chāya
पुदीने वाली चाय

iced tea
ṭhanḍī chāya
ठंडी चाय

juices and milkshakes • jūs evam milkśek • जूस एवं मिल्कशेक











chocolate milkshake
chokleṭ milkśek
चॉकलेट मिल्कशेक

strawberry milkshake
sṭroberī milkśek
स्ट्रॉबेरी मिल्कशेक

orange juice
santare kā jūs
संतरे का जूस

apple juice
seb kā jūs
सेब का जूस

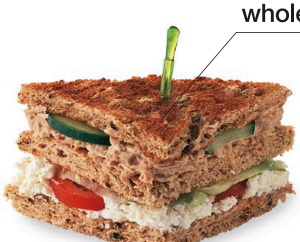
pineapple juice
anannās kā jūs
अनन्नास का जूस

tomato juice
ṭamāṭar kā jūs
टमाटर का जूस

coffee milkshake
kofī milkśek
कॉफ़ी मिल्कशेक

food • khādya padārth • खाद्य पदार्थ

whole-wheat bread
brāun breḍ
ब्राउन ब्रेड





scoop
skūp
स्कूप





toasted sandwich | ṭosṭeḍ saindvich | टोस्टेड सैंडविच

salad
salād | सलाद

ice cream
āiskrīm | आइसक्रीम

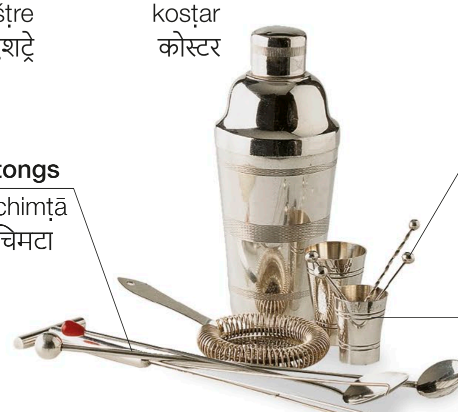
pastry
pesṭrī | पेस्ट्री

bar • bār • बार





corkscrew | korkskrū | कॉर्कस्क्रू



cocktail shaker
kokṭel śekar | कॉकटेल शेकर



gin and tonic
jin aur ṭonik
जिन और टॉनिक

pitcher
jag
जग



scotch and water
skoch aur pānī
स्कॉच और पानी



ice cube
barf
बर्फ़

rum and cola
ram aur kok
रम और कोक



screwdriver
vodkā aur santrā
वोदका और संतरा



martini
mārṭinī | मार्टिनी



cocktail
kokṭel | कॉकटेल



wine
vāin | वाइन



beer
bīyar | बीयर



shot
ek śoṭ | एक शॉट

single
siṅgal
सिंगल

double
ḍabal
डबल



measure
māp | माप



without ice | barf rahit
बर्फ़ रहित

ice and lemon
barf va nīmbū
बर्फ़ व नींबू



with ice | barf ke
sāth | बर्फ़ के साथ

bar snacks • bār snaiks • बार स्नैक्स



potato chips | kurkurā namkīn | कुरकुरा नमकीन

cashews
kājū
काजू

peanuts
mūngfalī
मूंगफ़ली

almonds
bādām
बादाम



nuts | meve | मेवे



olives | zaitūn | जैतून

restaurant • restrāṃ • रेस्तरां

table setting
mez sajjā
मेज़ सज्जा

sous chef
sahāyak rasoiyā
सहायक रसोइया





chef
rasoiyā
रसोइया

kitchen
rasoī | रसोई



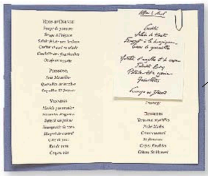
glass
gilās
गिलास

tray
ṭre
ट्रे

server
bairā | बैरा

vocabulary • śabdāvalī • शब्दावली

receipt rasīd रसीद	**specials** viśeṣ विशेष	**price** mūlya मूल्य	**customer** grāhak ग्राहक	**à la carte** menū ke anusār मेनू के अनुसार	**service charge included** sevā sammilit सेवा सम्मिलित
wine list vāin sūchī वाइन सूची	**dessert cart** pesṭrī ṭrolī पेस्ट्री ट्रॉली	**check** bil बिल	**salt** namak नमक	**lunch menu** dopahar kā menū दोपहर का मेनू	**service charge not included** sevā sammilit nahīṃ सेवा सम्मिलित नही
tip bakhśīś बख़्शीश	**pepper** kālī mirch काली मिर्च	**bar** bār बार	**buffet** bufe बुफ़े	**dinner menu** sandhyākālīn menū संध्याकालीन मेनू	



menu
vyanjan sūchī
व्यंजन सूची



child's meal
bāl āhār | बाल-आहार



order (v)
orḍar denā | ऑर्डर देना



pay (v)
dām chukānā | दाम चुकाना

courses • bhojan ke daur • भोजन के दौर



apéritif
ārambh peya
आरंभ पेय



appetizer
sṭārṭar | स्टार्टर



soup
sūp | सूप



entrée
men kors | मेन कोर्स



side order
sāiḍ orḍar | साइड ऑर्डर



dessert | misṭhānn | मिष्ठान्न



coffee | kofī | कॉफ़ी

A table for two, please.
kṛpyā do logoṃ ke lie ṭebal batāeṃ
कृपया दो लोगों के लिए टेबल बताएं।

Can I see the menu/wine list, please?
kyā menu/vāin lisṭ dikhāeṇge?
क्या मेनू/वाइन लिस्ट दिखाएंगे?

Is there a fixed-price menu?
kyā yah ek dām menū hai?
क्या यह एक दाम मेनू है?

Do you have any vegetarian dishes?
kyā yahāṃ śākāhārī khānā hai?
क्या यहां शाकाहारी खाना है?

Could I have the check/a receipt, please?
kyā mujhe bil/rasīd mil saktī hai?
क्या मुझे बिल/रसीद मिल सकती है?

Can we pay separately?
kyā ham alag-alag bil de sakte haiṃ?
क्या हम अलग-अलग बिल दे सकते हैं?

Where is the restroom, please?
śauchālaya kahāṃ haiṃ?
शौचालय कहाँ हैं?

fast food • fāsṭ fūḍ • फ़ास्ट फ़ूड



burger
bargar
बर्गर

straw
sṭro
स्ट्रॉ

soft drink
śītal peya
शीतल पेय

French fries
french frāī
फ्रेंच फ्राई

paper napkin
pepar naipkin
पेपर नैपकिन

tray
ṭre
ट्रे

burger meal | bargar mīl | बर्गर मील

pizza
pizzā
पिज़्ज़ा

price list
mūlya sūchī
मूल्य सूची

canned drink
ḍibbāband peya
डिब्बाबंद पेय



home delivery
hom ḍilīvarī | होम डिलीवरी



street vendor
sṭrīṭ sṭol | स्ट्रीट स्टॉल

vocabulary • śabdāvalī • शब्दावली

pizzeria
pizzā pārlar
पिज़्ज़ा पार्लर

burger bar
bargar bār
बर्गर बार

menu
vyanjan sūchī
व्यंजन सूची

eat-in
restrāṃ meṃ khānā
रेस्तरां में खाना

to go
paik karvāke le jānā
पैक करवाके ले जाना

reheat (v)
dubārā garm karnā
दुबारा गर्म करना

ketchup
ṭamāṭar sos
टमाटर सॉस

Can I have that to go please?
kyā āp ise paik kar sakte haiṃ?
क्या आप इसे पैक कर सकते हैं?

Do you deliver?
kyā āp ḍilīvar karte haiṃ?
क्या आप डिलीवर करते हैं?



hamburger
haim bargar
हैम बर्गर

bun
ban
बन



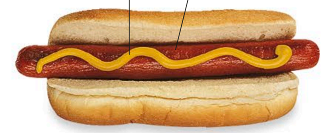
chicken burger
chikan bargar
चिकन बर्गर



veggie burger
vej bargar
वेज बर्गर

mustard
mastarḍ
मस्टर्ड

sausage
sosej
सॉसेज



hot dog
hoṭ ḍog | हॉट डॉग



sandwich
saindvich
सैंडविच



club sandwich
klab saindvich
क्लब सैंडविच



open-faced sandwich
khulā saindvich
खुला सैंडविच

filling
bharāvan
भरावन



wrap
rol | रोल



kebab
kabāb | कबाब

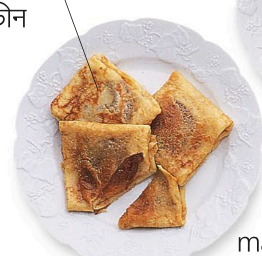
sauce
sos
सॉस





chicken nuggets | chikan nageṭs | चिकन नगेट्स

savory
namkīn
नमकीन





sweet
mīṭhā
मीठा

crepes
maide kā chīlā
मैदे का चीला



fish and chips
talī machhlī aur chips
तली मछली और चिप्स



ribs
chāṃp
चांप



fried chicken
frāiḍ chikan
फ़्राइड चिकन

topping
ṭoping
टॉपिंग



pizza
pizzā
पिज़्ज़ा

breakfast • subah kā nāśtā • सुबह का नाश्ता



breakfast buffet
brekfāsṭ bufe | ब्रेकफ़ास्ट बुफ़े



breakfast table
nāśte kī mez | नाश्ते की मेज़





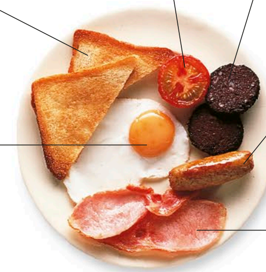
drinks
peya padārth | पेय पदार्थ



brioche
mīṭhe ban | मीठे बन



bread
breḍ | ब्रेड



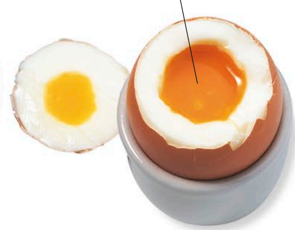
English breakfast
aṅgrezī nāśtā | अंग्रेज़ी नाश्ता



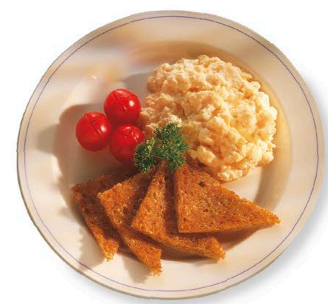
kippers
kipars | किपर्स



French toast
french ṭosṭ
फ़्रेंच टोस्ट



soft-boiled egg
ublā anḍā
उबला अंडा

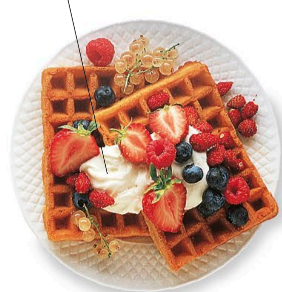


scrambled eggs
anḍe kī bhurjī | अंडे की भुर्जी





crepes
painkek | पैनकेक



waffles
vofals | वॉफ़ल्स



oatmeal
daliyā | दलिया



fresh fruit
tāze phal | ताज़े फल

dinner • ḍinar • डिनर



soup
sūp | सूप



broth
śorbā | शोरबा



stew
dampukḥt | दमपुख़्त



curry
rasedār | रसेदार



roast
bhunā | भुना



potpie
pāī | पाई



soufflé
sūfle | सूफ़्ले



kebab
kabāb | कबाब



meatballs
kofte | कोफ़्ते



omelet
omleṭ | ऑमलेट



noodles
nūḍals
नूडल्स

stir-fry | kam tel meṃ bhunā | कम तेल में भुना



pasta
pāstā | पास्ता



rice
chāval | चावल



tossed salad | miśrit salād | मिश्रित सलाद



green salad
harā salād | हरा सलाद



dressing
ḍresiṅg | ड्रेसिंग

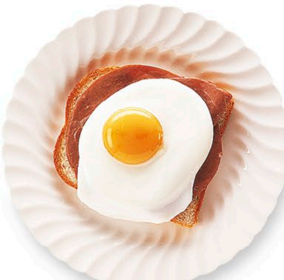
techniques • vidhiyāṃ • विधियां


stuffed
bharvāṃ | भरवां


in sauce | sos meṃ
सॉस में


grilled
bhunā huā | भुना हुआ


marinated | masāle meṃ
lipṭā | मसाले में लिपटा


poached
pochḍ | पोच्ड


mashed
maslā huā | मसला हुआ


baked | bek kiyā
huā | बेक किया हुआ


pan fried | kam tel meṃ
pakā | कम तेल में पका


fried
talā huā | तला हुआ

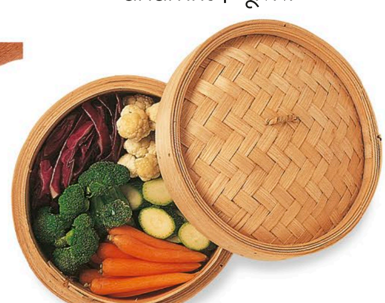

pickled
achārit | अचारित


smoked
dhūmrit | धूम्रित


deep-fried
talā huā | तला हुआ


in syrup | sirap meṃ
banā | सिरप में बना


dressed | ḍresiṅg kiyā
huā | ड्रेसिंग किया हुआ


steamed | bhāp meṃ
pakā | भाप में पका


cured
sanrakṣit | संरक्षित





study
adhyayan
अध्ययन

school • vidyālaya • विद्यालय

whiteboard
vāiṭborḍ
वाईटबोर्ड

student
chhātr
छात्र

teacher
adhyāpikā
अध्यापिका

desk
bench
बेंच



classroom | kakṣā | कक्षा

schoolbag
skūl bastā
स्कूल बस्ता



schoolgirl
skūl chhātrā
स्कूल छात्रा

schoolboy
skūl chhātra | स्कूल छात्र

vocabulary • śabdāvalī • शब्दावली

history
itihās
इतिहास

languages
bhāṣāeṃ
भाषाएं

literature
sāhitya
साहित्य

geography
bhūgol
भूगोल

science
vijñān
विज्ञान

art
kalā
कला

music
saṅgīt
संगीत

math
gaṇit
गणित

physics
bhautikī
भौतिकी

chemistry
rasāyan śāstr
रसायन शास्त्र

biology
jīv vijñān
जीव विज्ञान

physical education
vyāyām śikṣā
व्यायाम शिक्षा

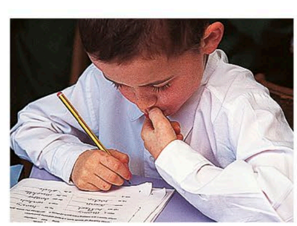
activities • gatividhiyāṃ • गतिविधियां



read (v) | paṛhnā | पढ़ना



write (v) | likhnā | लिखना



spell (v) | uchchāraṇ karnā | उच्चारण करना



draw (v)
chitr banānā | चित्र बनाना



digital projector
ḍijiṭal projekṭar
डिजिटल प्रोजेक्टर



nib
nib
निब

pen
pen | पेन



colored pencil
raṅgīn pensil
रंगीन पेंसिल

pencil
pensil | पेंसिल

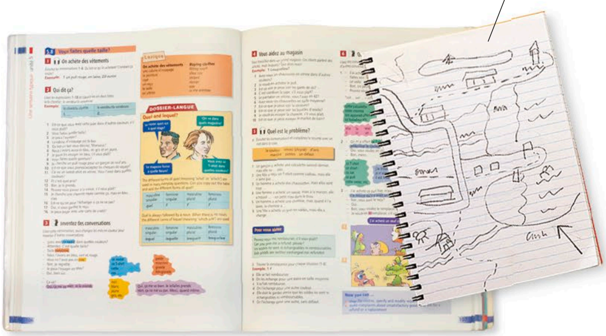


pencil sharpener
pensil śārpnar
पेंसिल शार्पनर



eraser
rabaṛ | रबड़

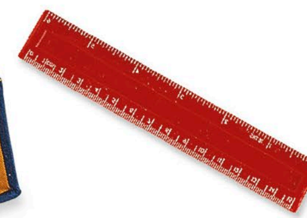
notebook
kopī | कॉपी



textbook | pāṭhya pustak | पाठ्य पुस्तक



pencil case
pensil kes | पेंसिल केस



ruler
paimānā | पैमाना



question (v) | praśn pūchhnā | प्रश्न पूछना



answer (v)
uttar denā | उत्तर देना



discuss (v) | vichār-vimarś karnā | विचार-विमर्श करना



learn (v)
sīkhnā | सीखना

vocabulary • śabdāvalī • शब्दावली

principal
mukhyādhyāpak/ mukhyādhyāpikā
मुख्याध्यापक / मुख्याध्यापिका

lesson
adhyāya
अध्याय

question
praśn
प्रश्न

take notes (v)
noṭs lenā
नोट्स लेना

answer
uttar
उत्तर

homework
gṛhkārya
गृहकार्य

test
parīkṣā
परीक्षा

essay
nibandh
निबंध

grade
śreṇī
श्रेणी

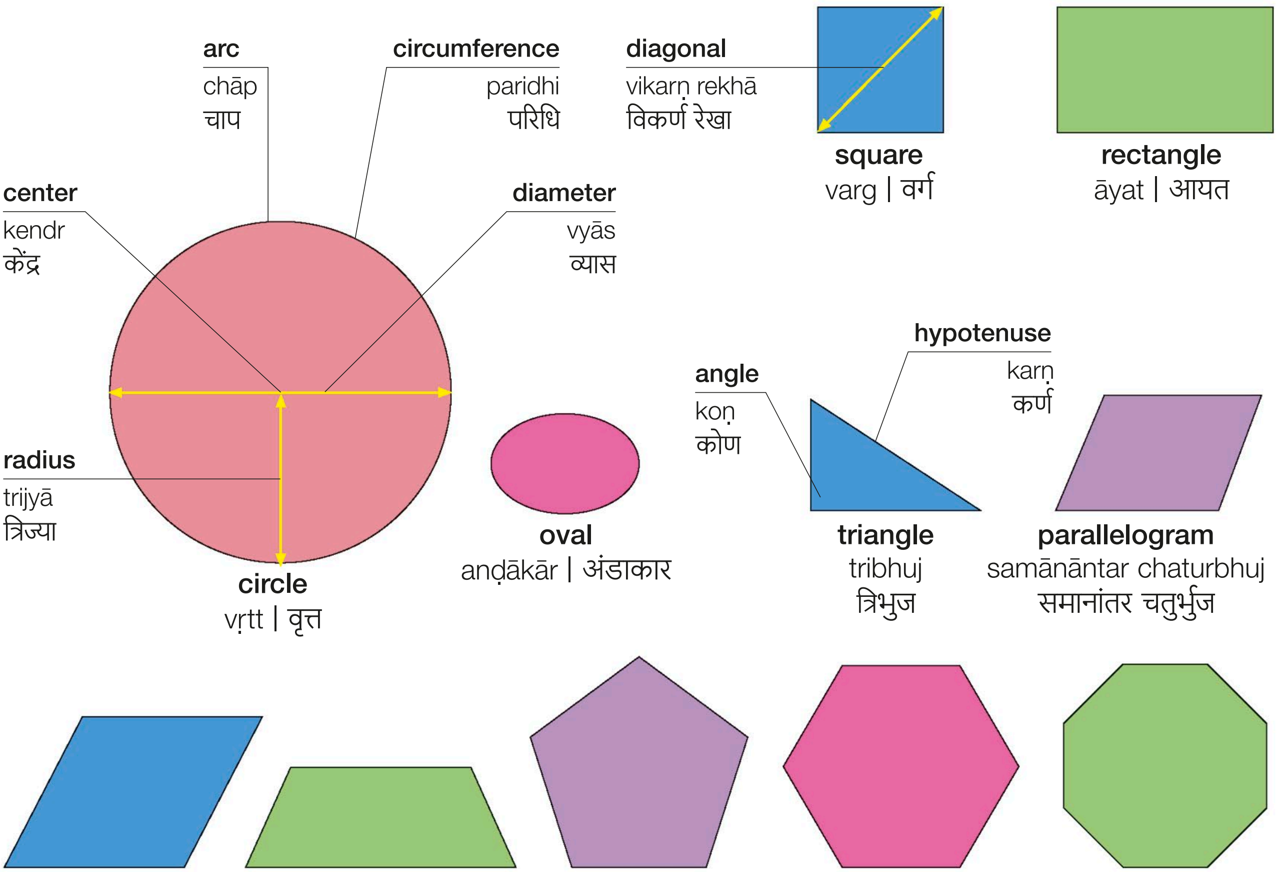
year
varṣ
वर्ष

dictionary
śabdkoṣ
शब्दकोष

encyclopedia
viśvakoś
विश्वकोश

math • gaṇit • गणित

shapes • ākṛtiyāṃ • आकृतियां



rhombus
samchaturbhuj
समचतुर्भुज

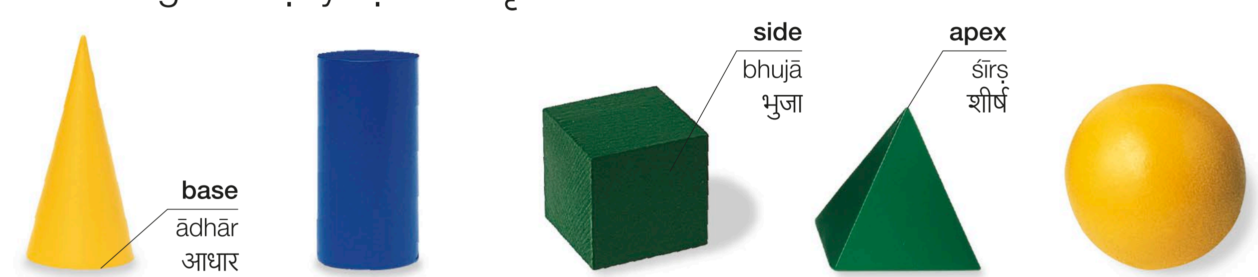
trapezoid
samlamb
समलंब

pentagon
panchbhuj
पंचभुज

hexagon
ṣaḍbhuj
षड्भुज

octagon
aṣṭbhuj
अष्टभुज

solids • ghanākṛtiyāṃ • घनाकृतियां



cone
śaṅku | शंकु

cylinder
belan | बेलन

cube
ghan | घन

pyramid
pirāmiḍ | पिरामिड

sphere
golā | गोला

lines • rekhāeṃ • रेखाएं



straight
sīdhī | सीधी

parallel
samānāntar | समानांतर

perpendicular
lamb | लंब

curved
vakr | वक्र

measurements • māpak • मापक



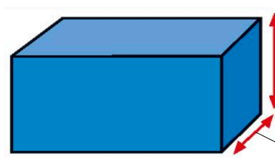
volume
parimāṇ | परिमाण

1/2

numerator
aṅś
अंश

denominator
har
हर

fraction
bhinn | भिन्न



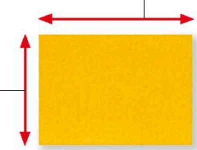
height
ūṃchāī
ऊंचाई

depth
gahrāī
गहराई

dimensions
āyām | आयाम

width
chauṛāī
चौड़ाई

length
lambāī
लंबाई



area
kṣetraphal | क्षेत्रफल

equipment • upkaraṇ • उपकरण



triangle
samkoṇak
समकोणक



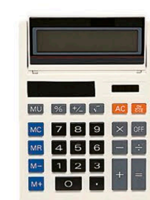
protractor
koṇmāpak/ḍī
कोणमापक/डी



ruler
paimānā
पैमाना



compass
parkār
परकार



calculator
kailkyuleṭar
कैलक्युलेटर

vocabulary • śabdāvalī • शब्दावली

geometry
rekhāgaṇit
रेखागणित

plus
jamā
जमा

times
gunā
गुना

equals
barābar
बराबर

add (v)
joṛnā
जोड़ना

multiply (v)
guṇā karnā
गुणा करना

equation
samīkaraṇ
समीकरण

arithmetic
aṅkgaṇit
अंकगणित

minus
ghaṭā
घटा

divided by
bhājak
भाजक

count (v)
ginnā
गिनना

subtract (v)
ghaṭānā
घटाना

divide (v)
bhāg denā
भाग देना

percentage
pratiśat
प्रतिशत

science • vijñān • विज्ञान



laboratory
prayogśālā | प्रयोगशाला



scale
tarāzū | तराज़ू

weight
vazan
वज़न



spring balance
spriṅg tulā | स्प्रिंग तुला

crucible
kuṭhālī
कुठाली

bunsen burner
bansan barnar
बनसन बर्नर



tripod
tipāī | तिपाई

glass bottle
kāṃch kī botal
कांच की बोतल

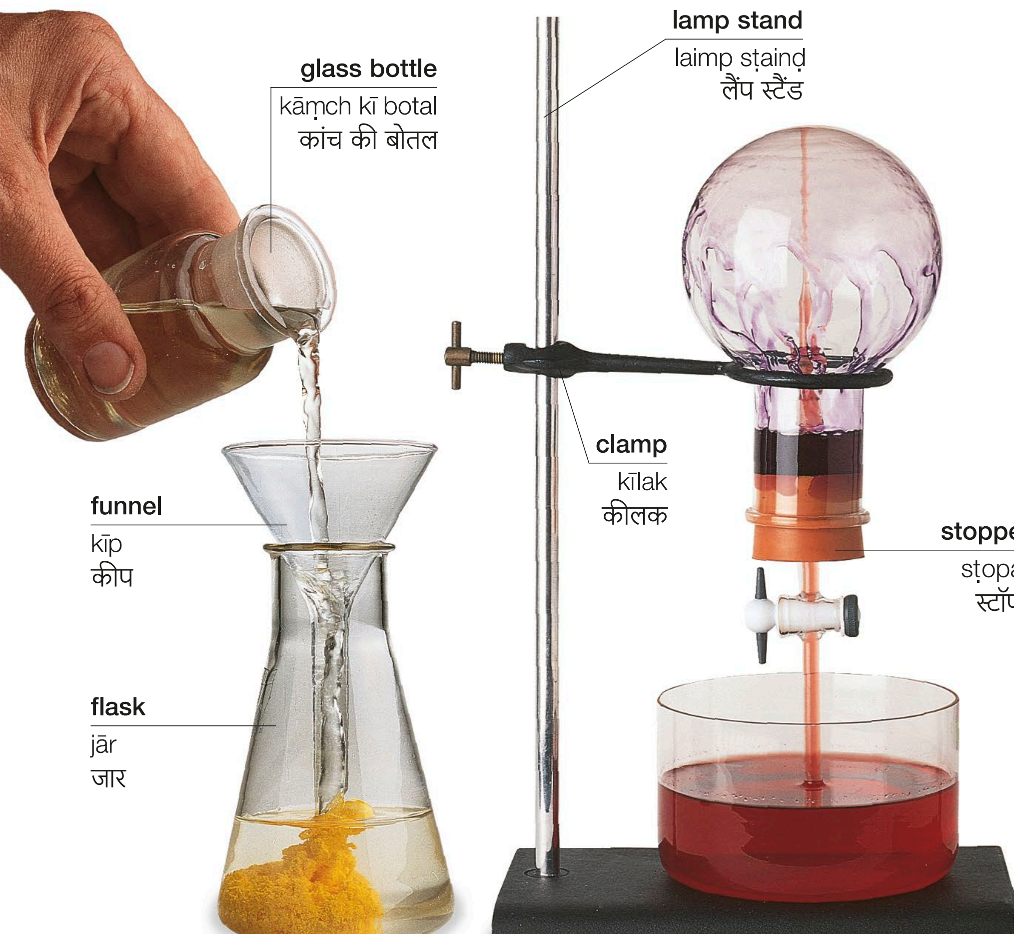
lamp stand
laimp sṭaiṇḍ
लैंप स्टैंड

clamp
kīlak
कीलक

funnel
kīp
कीप

stopper
sṭopar
स्टॉपर

flask
jār
जार



experiment | prayog | प्रयोग

test tube
parakhnalī
परखनली



rack
raik | रैक



timer
ṭāimar | टाइमर



petri dish
peṭrī ḍiś | पेट्री डिश



thermometer
tharmāmīṭar | थर्मामीटर



syringe
sirinj | सिरिंज



tweezers
chhoṭī chimṭī | छोटी चिमटी



scalpel
chākū | चाकू



dropper
ḍropar | ड्रॉपर



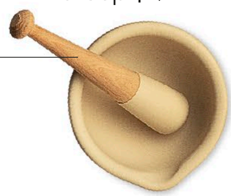
forceps
forsep | फ़ॉरसेप



tongs
baṛī chimṭī | बड़ी चिमटी



spatula
spaichulā | स्पैचुला



pestle
mūsal
मूसल

mortar
kharal | खरल



filter paper
filṭar pepar | फ़िल्टर पेपर



safety goggles | surakṣā chaśmā | सुरक्षा चश्मा



eyepiece
dūrbīn kā śīśā
दूरबीन का शीशा

focusing knob
fokas nob
फ़ोकस नॉब

objective lens
lens
लेंस

stage
tal
तल

slide
slāiḍ
स्लाइड

mirror
śīśā
शीशा

microscope
sūkṣmdarśī | सूक्ष्मदर्शी

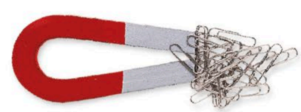


pipette
nalikā | नलिका



glass stirring rod
kāṃch kī chhaṛ
कांच की छड़

beaker
bīkar | बीकर



magnet
chumbak
चुंबक



alligator clip
dāṃtedār chimṭī
दांतेदार चिमटी



negative electrode
negeṭiv elekṭroḍ
नेगेटिव इलेक्ट्रोड

positive electrode
positive elekṭroḍ
पॉज़ीटिव इलेक्ट्रोड

battery
baiṭrī | बैटरी

college • mahāvidyālaya • महाविद्यालय

admissions office
praveś
प्रवेश

cafeteria
bhojan kakṣ
भोजन कक्ष

health center
svāsthya kendr
स्वास्थ्य केंद्र



playing field
khel kā maidān
खेल का मैदान

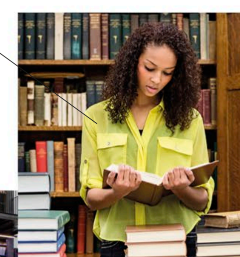
residence hall
chhātrāvās
छात्रावास

campus | parisar | परिसर

vocabulary • śabdāvalī • शब्दावली

library card pustakālaya kārḍ पुस्तकालय कार्ड	**help desk** pūchhtāchh पूछताछ	**loan** udhār उधार
reading room adhyayan kakṣ अध्ययन कक्ष	**borrow (v)** udhār lenā उधार लेना	**book** pustak पुस्तक
reading list adhyayan sūchī अध्ययन सूची	**reserve (v)** surakṣit karnā सुरक्षित करना	**title** śīrṣak शीर्षक
due date deya tithi देय तिथि	**renew (v)** navīkṛt karvānā नवीकृत करवाना	**aisle** galiyārā गलियारा

librarian
pustakālaya adhyakṣ
पुस्तकालय अध्यक्ष

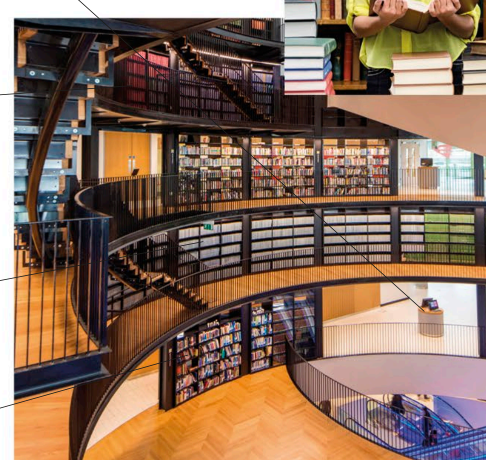


circulation desk
pustak prāpti
पुस्तक प्राप्ति

bookshelf
pustakoṃ kī almārī
पुस्तकों की अलमारी

periodical
patrikāeṃ
पत्रिकाएं

journal
jarnal
जर्नल



library | pustakālaya | पुस्तकालय

undergraduate
pūrvsnātak
पूर्वस्नातक

professor
prādhyāpak
प्राध्यापक



lecture hall
lekchar thiyeṭar | लेक्चर थियेटर

graduate
snātak
स्नातक

gown
choṅgā | चोंगा



graduation ceremony
snātak samāroh | स्नातक समारोह

schools • vidyālaya • विद्यालय

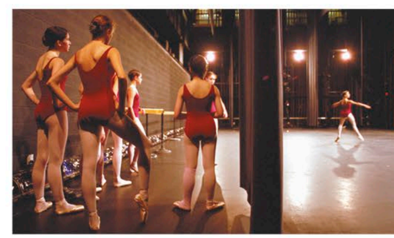
model
moḍal
मॉडल



art school | kalā mahāvidyālaya | कला महाविद्यालय



music school
saṅgīt vidyālaya | संगीत विद्यालय



dance school
nṛtya akādmī | नृत्य अकादमी

vocabulary • śabdāvalī • शब्दावली

scholarship
chhātrvṛtti
छात्रवृत्ति

diploma
ḍiplomā
डिप्लोमा

degree
upādhi
उपाधि

postgraduate
snātakottar
स्नातकोत्तर

research
anusandhān
अनुसंधान

master's
viśārad
विशारद

doctorate
ḍokṭreṭ
डॉक्ट्रेट

thesis
śodh prabandh
शोध प्रबंध

dissertation
śodh nibandh
शोध निबंध

department
vibhāg
विभाग

law
ḳānūn
क़ानून

engineering
abhiyāntrikī
अभियांत्रिकी

medicine
āyurvijñān
आयुर्विज्ञान

zoology
prāṇī vijñān
प्राणी विज्ञान

physics
bhautikī
भौतिकी

political science
rājnīti
राजनीति

philosophy
darśan śāstr
दर्शन शास्त्र

literature
sāhitya
साहित्य

art history
kalā kā itihās
कला का इतिहास

economics
arthśāstr
अर्थशास्त्र





work
kārya
कार्य

office 1 • kāryālaya • कार्यालय 1



office equipment • kāryālayī upkaraṇ • कार्यालयी उपकरण



printer
prinṭar | प्रिंटर



shredder
śraiḍar | श्रेडर

vocabulary • śabdāvalī • शब्दावली

print (v)
prinṭ lenā
प्रिंट लेना

enlarge (v)
baṛā karnā
बड़ा करना

copy (v)
prati banānā
प्रति बनाना

reduce (v)
chhoṭā karnā
छोटा करना

I need to make some copies.
mujhe kuchh pratiyāṃ banānī haiṃ
मुझे कुछ प्रतियां बनानी हैं।

office supplies • kāryālayī vastuem̩ • कार्यालयी वस्तुएं



compliments slip
preṣak parchī
प्रेषक पर्ची

letterhead
laiṭar haiḍ
लैटर हैड



envelope
lifāfā | लिफ़ाफ़ा



box file
boks fāil
बॉक्स फ़ाइल



clipboard
klip borḍ
क्लिप बोर्ड



notepad
noṭ paiḍ
नोट पैड

tab
ṭaib
टैब



hanging file
hainġinġ fāil
हैंगिंग फाइल

divider
vibhājak
विभाजक



expanding file
konsarṭīnā fāil
कॉनसर्टीना फ़ाइल

binder
līvar ārch fāil
लीवर आर्च फ़ाइल



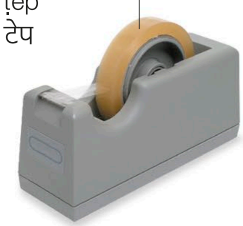
personal organizer
nijī orgenāizar
निजी ऑर्गेनाइज़र

staples
sṭepals
स्टेपल्स



stapler
sṭeplar
स्टेप्लर

tape
ṭep
टेप



tape dispenser
ṭep ḍispensar
टेप डिस्पेंसर



hole punch
hol panch
होल पंच

ink pad
syāhī paiḍ
स्याही पैड



rubber stamp
rabaṛ kī mohar
रबड़ की मोहर



rubber band
rabaṛ bainḍ
रबड़ बैंड



bulldog clip
baṛī klip
बड़ी क्लिप



paper clip
pepar klip
पेपर क्लिप

thumbtack
ḍroinġ pin
ड्राइंग पिन



bulletin board
sūchanā paṭṭ | सूचना पट्ट

office 2 • kāryālaya • कार्यालय 2

flip chart
flip chārṭ
फ़्लिप चार्ट

minutes
kāryavṛtt
कार्यवृत्त

easel
chitrādhār
चित्राधार

report
prativedan
प्रतिवेदन

manager
prabandhak
प्रबंधक

proposal
prastāv
प्रस्ताव

executive
ekzīkyūṭiv
एक्ज़ीक्यूटिव



meeting | sabhā/mīṭiṅg | सभा/मीटिंग

vocabulary • śabdāvalī • शब्दावली

meeting room
sabhā kakṣ
सभा कक्ष

agenda
kāryasūchī
कार्यसूची

attend (v)
upasthit rahnā
उपस्थित रहना

chair (v)
adhyakṣtā karnā
अध्यक्षता करना

What time is the meeting?
mīṭiṅg kis samaya hai?
मीटिंग किस समय है?

What are your office hours?
āpake kāryālay kā samay kyā hai?
आपके कार्यालय का समय क्या है?

speaker
vaktā
वक्ता



presentation | prastutikaraṇ | प्रस्तुतिकरण

business • vyavsāya • व्यवसाय



business lunch | biznes lanch | बिज़नेस लंच

businessman
vyavsāyī
व्यवसायी

businesswoman
mahilā vyavsāyī
महिला व्यवसायी



business trip | biznes ṭrip | बिज़नेस ट्रिप



appointment
milne kā samaya
मिलने का समय

day planner | ḍāyarī | डायरी



client
grāhak
ग्राहक

CEO
prabandh
nideśak
प्रबंध निदेशक

business deal
vyāvsāyik saudā | व्यावसायिक सौदा

vocabulary • śabdāvalī • शब्दावली

company
kampanī
कंपनी

head office
pradhān
kāryālaya
प्रधान कार्यालय

regional office
śākhā
शाखा

staff
karmchārī varg
कर्मचारी वर्ग

salary
vetan
वेतन

payroll
vetansūchī
वेतनसूची

accounting department
lekhā vibhāg
लेखा विभाग

marketing department
vipṇan vibhāg
विपणन विभाग

sales department
bikrī vibhāg
बिक्री विभाग

legal department
ḳānūnī vibhāg
क़ानूनी विभाग

customer service department
grāhak sevā vibhāg
ग्राहक सेवा विभाग

human resources department
kārmik vibhāg
कार्मिक विभाग

computer • kampyūṭar • कंप्यूटर



printer
priṇṭar
प्रिंटर

scanner
skainar
स्कैनर



screen
skrīn
स्क्रीन

key
kī | की

keyboard
kunjīpaṭal
कुंजीपटल

mouse
māus | माउस



laptop
laiptop | लैपटॉप



speaker
spīkar | स्पीकर

hardware | hārḍveyar | हार्डवेयर

vocabulary • śabdāvalī • शब्दावली

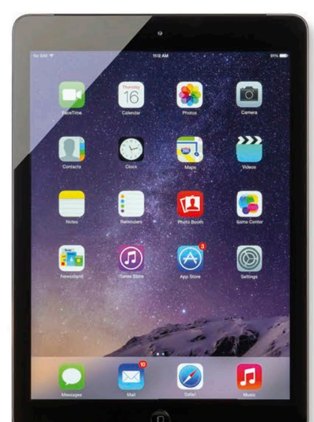
memory memarī मेमरी	**software** sofṭveyar सॉफ़्टवेयर	**server** sarvar सर्वर
RAM raim रैम	**application** eplīkeśan एप्लीकेशन	**port** porṭ पोर्ट
bytes bāits बाइट्स	**program** progrām प्रोग्राम	**processor** prosesar प्रोसेसर
system sistam सिस्टम	**network** neṭvark नेटवर्क	**power cord** vidyut tār विद्युत तार



memory stick
memarī sṭik | मेमरी स्टिक



external hard drive
bāharī hārḍ ḍrāiv
बाहरी हार्ड ड्राइव



tablet
taibleṭ | टैबलेट



smartphone
smārṭfon | स्मार्टफ़ोन

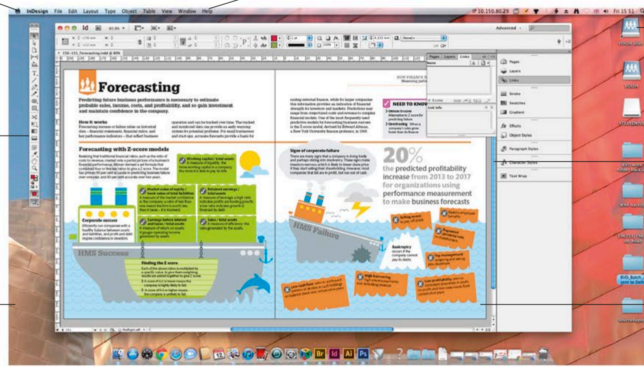
desktop • desktọp • डेस्कटॉप

font
foṇṭ
फ़ॉन्ट

menubar
menū bār
मेनू बार

toolbar
ṭūlbār
टूलबार

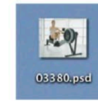
wallpaper
volpepar
वॉलपेपर



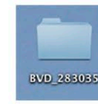
icon
āikon
आइकॉन

scrollbar
skrolbār
स्क्रोलबार

window
vinḍo
विंडो



file
fāil | फाइल



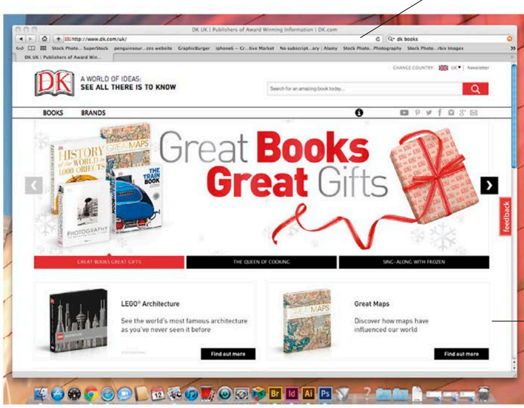
folder
folḍar | फोल्डर



trash | ṭraiś | ट्रैश

internet • inṭarneṭ • इंटरनेट

browser
brāuzar
ब्राउज़र



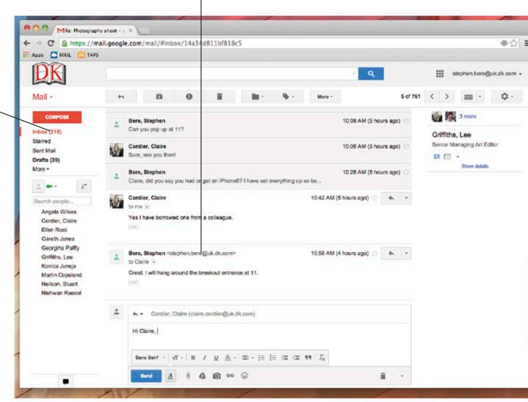
inbox
inboks
इनबॉक्स

website
vebsāiṭ
वेबसाइट

browse (v)
brāuz | ब्राउज़

email • ī-mel • ई-मेल

email address
ī-mel patā
ई-मेल पता



vocabulary • śabdāvalī • शब्दावली

connect (v)
sampark karnā
संपर्क करना

service provider
sevā pradātā
सेवा प्रदाता

log on (v)
log on karnā
लॉग ऑन करना

download (v)
ḍāunloḍ karnā
डाउनलोड करना

send (v)
bhejnā
भेजना

save (v)
sahejnā
सहेजना

install (v)
insṭol karnā
इनस्टॉल करना

email account
ī-mel akāunṭ
ई-मेल अकाउंट

online
on lāin
ऑन लाइन

attachment
aṭaichmenṭ
अटैचमेंट

receive (v)
prāpt karnā
प्राप्त करना

search (v)
khojnā
खोजना

media • mīḍiyā • मीडिया

television studio • ṭelīvizan stūḍiyo • टेलीविज़न स्टूडियो

set
seṭ
सेट

host
prastutkartā
प्रस्तुतकर्ता

light
lāiṭ
लाइट



camera
kaimrā
कैमरा

camera crane
kaimrā kren
कैमरा क्रेन

cameraman
kaimrāmain
कैमरामैन

vocabulary • śabdāvalī • शब्दावली

channel
chainal
चैनल

news
samāchār
समाचार

press
pres
प्रेस

soap opera
nāṭak
नाटक

cartoon
kārṭūn
कार्टून

live
sīdhā prasāraṇ
सीधा प्रसारण

programming
progrāmiṅg
प्रोग्रामिंग

documentary
vṛttchitr
वृत्तचित्र

television series
ṭelīvizan śṛiṅkhlā
टेलीविज़न शृंखला

game show
gem śo
गेम शो

prerecorded
pūrv rikorḍeḍ
पूर्व रिकॉर्डेड

broadcast (v)
prasārit karnā
प्रसारित करना



interviewer
sākṣātkārkartā
साक्षात्कारकर्ता



reporter
patrakār | पत्रकार



teleprompter
ṭelī prompṭar
टेली प्रॉम्प्टर



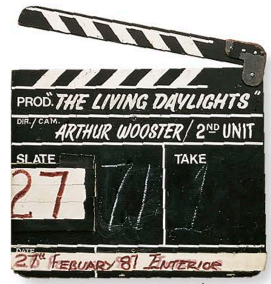
anchor | samāchār vāchak | समाचार वाचक



actors
abhinetā | अभिनेता



sound boom
sāunḍ būm | साउंड बूम



clapper board | klaipar borḍ | क्लैपर बोर्ड



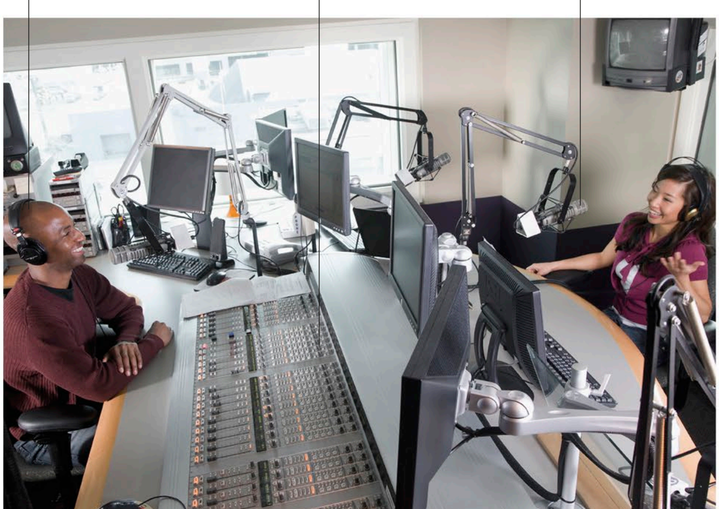
movie set
film seṭ | फ़िल्म सेट

radio • reḍiyo • रेडियो

sound technician
sāunḍ taknīśiyan
साउंड तकनीशियन

mixing desk
miksiṅg ḍesk
मिक्सिंग डेस्क

microphone
māikrofon
माइक्रोफ़ोन

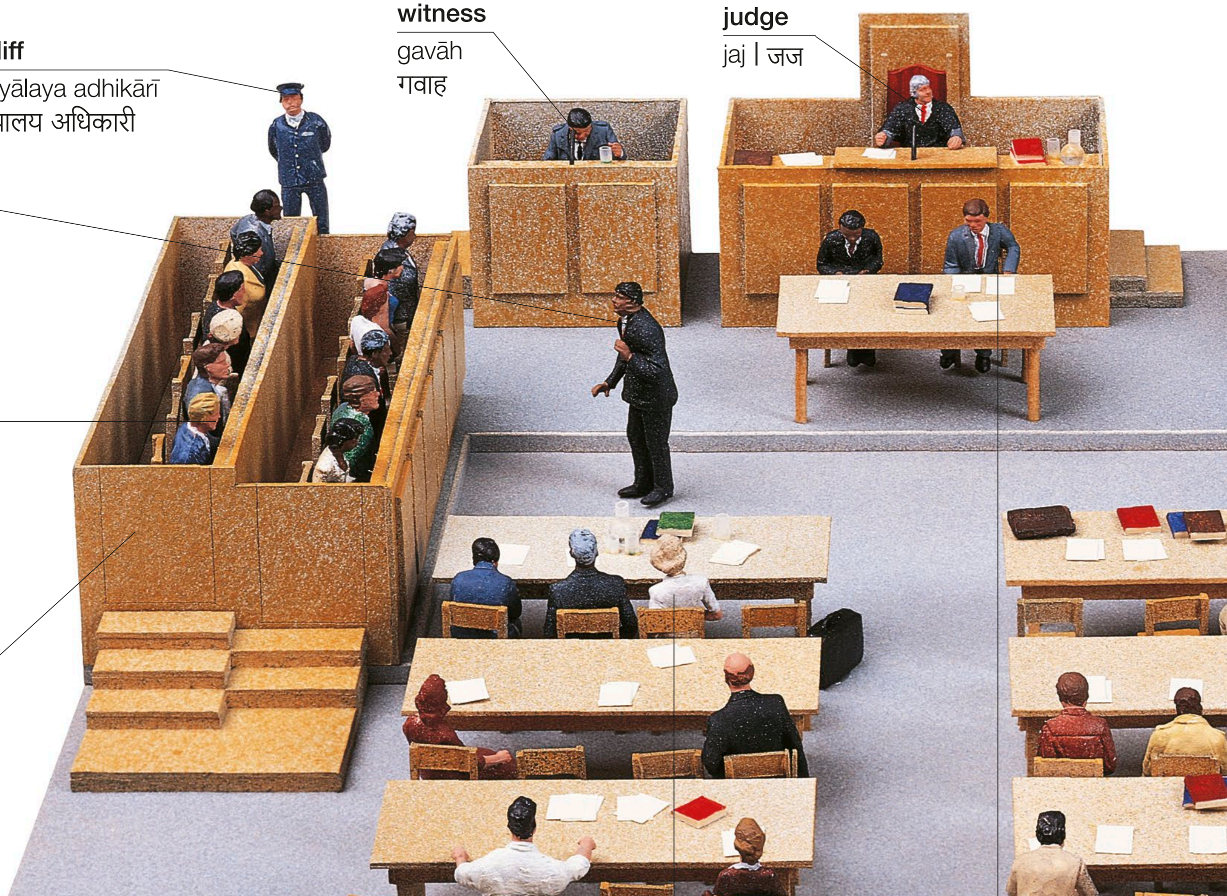


recording studio | rikorḍiṅg sṭūḍiyo | रिकॉर्डिंग स्टूडियो

vocabulary • śabdāvalī • शब्दावली

radio station reḍiyo sṭeśan रेडियो स्टेशन	**frequency** āvṛtti आवृत्ति
broadcast prasāraṇ प्रसारण	**volume** dhvani star ध्वनि स्तर
wavelength vevlainth वेवलैंथ	**DJ** ḍīje डीजे
long wave long vev लॉन्ग वेव	**short wave** śort vev शॉर्ट वेव
tune (v) chainal seṭ karnā चैनल सेट करना	**medium wave** mīḍiyam vev मीडियम वेव
analog enālog एनालॉग	**digital** ḍijiṭal डिजिटल

law • ḳānūn • क़ानून



vocabulary • śabdāvalī • शब्दावली

lawyer's office
vakīl kā kāryālaya
वकील का कार्यालय

legal advice
ḳānūnī salāh
क़ानूनी सलाह

client
muvakkil
मुवक्किल

summons
saman
समन

statement
bayān
बयान

warrant
vāranṭ
वारंट

writ
riṭ
रिट

court date
nyāyālaya kī tārīḳh
न्यायालय की तारीख़

plea
pairavī
पैरवी

court case
muḳaddmā
मुक़द्दमा

charge
abhiyog
अभियोग

accused
abhiyukt
अभियुक्त



defendant
prativādī
प्रतिवादी

stenographer
āśulipik
आशुलिपिक

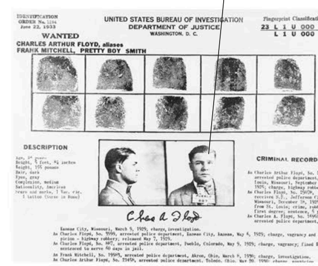
defense
bachāv pakṣ
बचाव पक्ष

suspect
sandigdh
संदिग्ध



composite sketch
anumānit tasvīr
अनुमानित तस्वीर

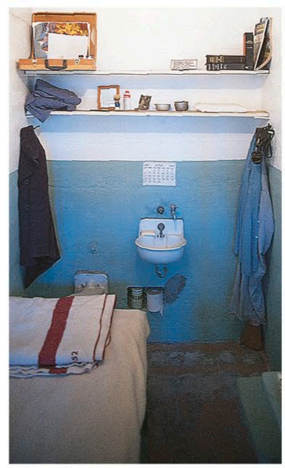
criminal
aprādhī
अपराधी



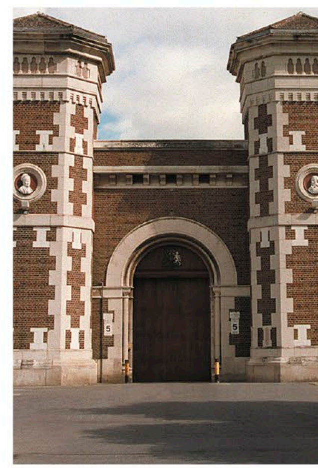
criminal record
āprādhik rikorḍ
आपराधिक रिकॉर्ड



prison guard | jel kā pahredār | जेल का पहरेदार



cell | jel kī koṭhrī | जेल की कोठरी



prison
jel | जेल

vocabulary • śabdāvalī • शब्दावली

evidence
sabūt
सबूत

verdict
faislā
फ़ैसला

innocent
bekạsūr
बेक़सूर

guilty
doṣī
दोषी

acquitted
abhimukt
अभिमुक्त

sentence
daṇḍādeś
दंडादेश

bail
zamānat
ज़मानत

appeal
apīl
अपील

parole
pairol
पैरोल

I want to see a lawyer.
mujhe ek vakīl chāhie
मुझे एक वकील चाहिए।

Where is the courthouse?
nyāyālaya kahāṃ hai?
न्यायालय कहां है?

Can I post bail?
kyā mujhe zamānat bharne milegī?
क्या मुझे ज़मानत भरने मिलेगी?

farm 1 • khet • खेत 1



farmer
kisān
किसान

farmland
kṛṣi bhūmi
कृषि भूमि

farmyard
ahātā
अहाता

outbuilding
āuṭ hāus
आउट हाउस

farmhouse
fārm hāus
फ़ार्म हाउस



field
khet
खेत

barn
khalihān
खलिहान

vegetable garden
sabziyoṃ ke khet
सब्ज़ियों के खेत

gate
darvāzā
दरवाज़ा

hedge
meṛ
मेड़

fence
bāṛ
बाड़

pasture
charāgāh
चरागाह

livestock
paśudhan
पशुधन



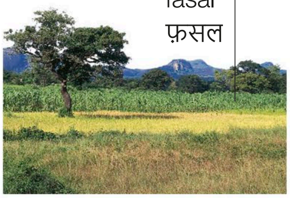
cultivator
phāl
फाल

tractor
ṭrekṭar | ट्रेक्टर

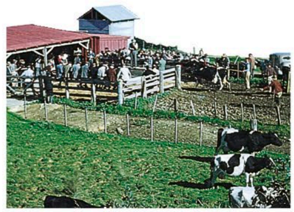


combine
kaṭāī maśīn | कटाई मशीन

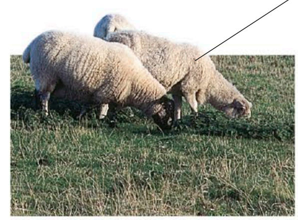
types of farms • khetoṃ ke prakār • खेतों के प्रकार



crop farm
khetī yogya bhūmi
खेती योग्य भूमि



dairy farm
deyarī fārm
डेयरी फ़ार्म



sheep farm
bheṛoṃ kā bāṛā
भेड़ों का बाड़ा



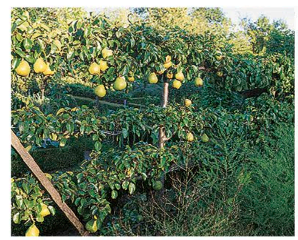
poultry farm | murgī pālan kendr | मुर्गी पालन केंद्र



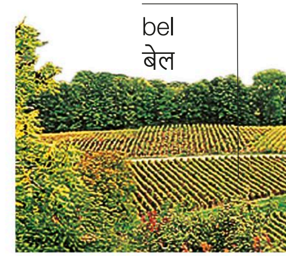
pig farm
sūar pālan kendr
सूअर पालन केंद्र



fish farm
machhlī pālan kṣetr
मछली पालन क्षेत्र



fruit farm
phaloṃ kā bāg
फलों का बाग



vineyard
aṃgūr kā bāg
अंगूर का बाग़

actions • khetoṃ ke kāmkāj • खेतों के कामकाज



plow (v)
jotnā | जोतना



sow (v)
bonā | बोना



milk (v)
dūdh duhnā | दूध दुहना



feed (v)
charnā | चरना



water (v)
sīṃchnā | सींचना



harvest (v)
fasal kāṭnā | फ़सल काटना

vocabulary • śabdāvalī • शब्दावली

herbicide
vanaspatināśak
वनस्पतिनाशक

herd
jhunḍ
झुंड

trough
nāṃd
नांद

pesticide
kīṭnāśak
कीटनाशक

silo
khattī
खत्ती

plant (v)
ropnā
रोपना

farm 2 • khet • खेत 2

crops • fasal • फ़सल


wheat
gehūṃ | गेहूं


corn
makaī | मकई


barley
jau | जौ


rapeseed | safed
sarsoṃ | सफ़ेद सरसों


sunflower
sūrajmukhī | सूरजमुखी

bale
gaṭṭhā | गट्ठा

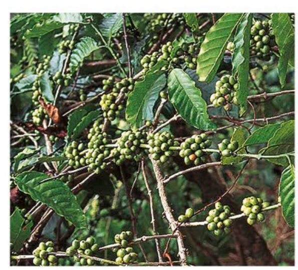

hay
sūkhī ghās | सूखी घास


alfalfa
alfālfā | अल्फ़ाल्फ़ा


tobacco
tambāḳū | तंबाकू


rice
dhān | धान


tea
chāya | चाय


coffee
kofī | कॉफ़ी


flax
alsī
अलसी

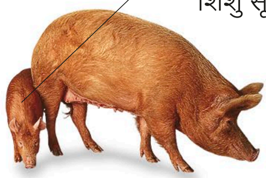

sugarcane
gannā
गन्ना


cotton
kapās
कपास


scarecrow
bijūkā
बिजूका

livestock • paśudhan • पशुधन

piglet
śiśu sūar
शिशु सूअर



pig
sūar | सूअर



calf
bachhṛā
बछड़ा

cow
gāya | गाय



bull
bail | बैल

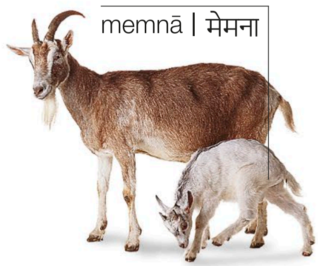


sheep
bheṛ | भेड़



lamb
meṛhā | मेढ़ा

kid
memnā | मेमना



goat
bakrī | बकरी



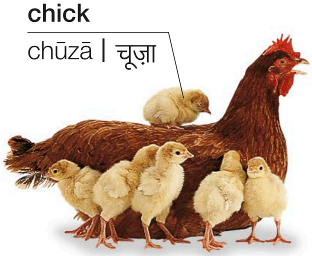
foal
śiśu aśv
शिशु अश्व

horse
ghoṛā | घोड़ा



donkey
gadhā | गधा

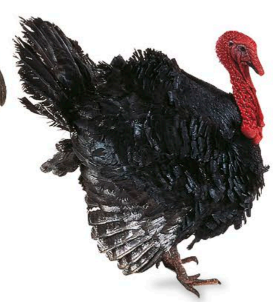
chick
chūzā | चूज़ा



chicken
murgī | मुर्गी



rooster
murgā | मुर्गा



turkey
ṭarkī | टर्की

duckling
śiśu batakh
शिशु बतख़



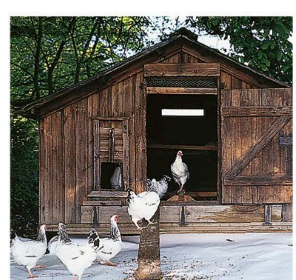
duck
batakh | बतख़



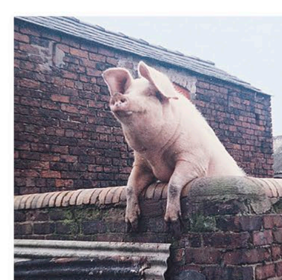
stable
astabal | अस्तबल



pen
bāṛā | बाड़ा



chicken coop
daṛbā | दड़बा



pigsty
sūarbāṛā | सूअरबाड़ा

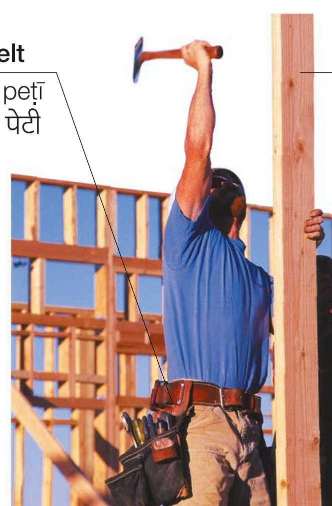
construction • nirmāṇ kārya • निर्माण कार्य



construction site
nirmāṇ sthal
निर्माण स्थल



build (v)
nirmāṇ karnā | निर्माण करना



construction worker
rājgīr | राजगीर



cement mixer | sīmenṭ miksar | सीमेंट मिक्सर

materials • sāmān • सामान


brick
īṃṭ | ईंट


lumber
imāratī lakṛī | इमारती लकड़ी


roof tile
paṭiyā | पटिया


cinder block
kankrīṭ blok | कंक्रीट ब्लॉक

tools • auzār • औज़ार

mortar
gārā | गारा


trowel
kannī | कन्नी


level
talmāpī | तलमापी


sledgehammer
hathauṛā | हथौड़ा

handle
hatthā
हत्था


pickax
kudāl | कुदाल


shovel
belchā | बेलचा

machinery • maśīnarī • मशीनरी


road roller
roḍ rolar | रोड रोलर


dump truck
ḍampar | डम्पर

support
ādhār stambh
आधार स्तंभ

hook
huk
हुक


crane | kren | क्रेन

roadwork • saṛak nirmāṇ kārya • सड़क निर्माण कार्य

asphalt
tārkol
तारकोल

cone
kon
कोन

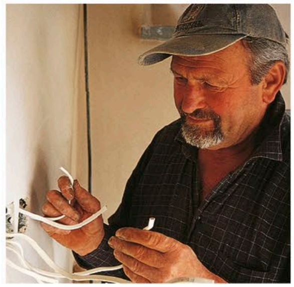

jackhammer
nyūmaiṭik ḍril
न्यूमैटिक ड्रिल


excavator
yāntrik khudāī
यांत्रिक खुदाई

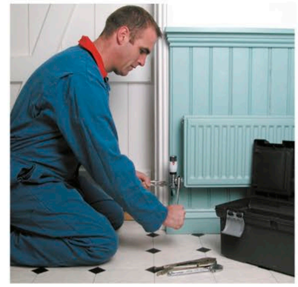
occupations 1 • vyavasāya • व्यवसाय 1



carpenter
baṛhaī | बढ़ई



electrician | bijlī mistrī
बिजली मिस्त्री



plumber
nalsāz | नलसाज़



construction worker
rājgīr | राजगीर



gardener
mālī | माली

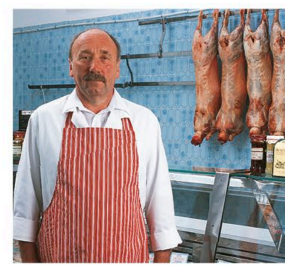


vacuum cleaner
vekyūm klīnar
वेक्यूम क्लीनर

cleaner
safaī karmī | सफ़ाई कर्मी



mechanic
mistrī | मिस्त्री



butcher
ḳasāī | क़साई



hairdresser | keś
prasādhak | केश प्रसाधक



fish seller
machhlī vikretā
मछली विक्रेता



produce seller
sabzī vikretā
सब्ज़ी विक्रेता



florist
phūl vikretā
फूल विक्रेता



barber
nāī | नाई



jeweler
sunār | सुनार



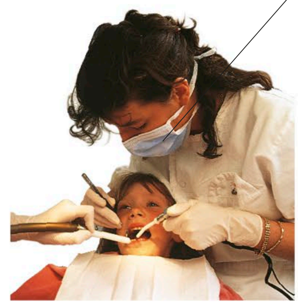
salesperson | dukān
sahāyak | दुकान सहायक



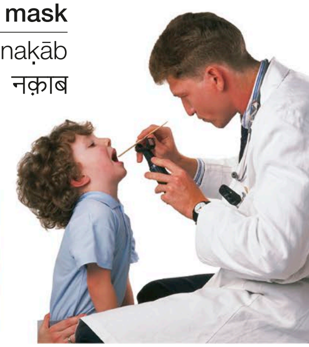
realtor | bhūsam-
patti dalāl | भूसंपत्ति दलाल



optometrist | dṛṣṭi
parīkṣak | दृष्टि परीक्षक



dentist | dant
chikitsak | दतं चिकित्सक



doctor
chikitsak | चिकित्सक



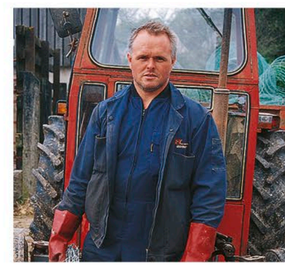
pharmacist
auṣadhkārak | औषधकारक



nurse
nars | नर्स



veterinarian | paśu
chikitsak | पशु चिकित्सक



farmer
kisān | किसान



fisherman
machhuārā | मछुआरा



soldier
sainik | सैनिक



police officer | pulis
karmī | पुलिस कर्मी



security guard
surakṣā karmī | सुरक्षा
कर्मी



sailor
nāvik | नाविक



firefighter
fāyarmain | फ़ायरमैन

occupations 2 • vyavasāya • व्यवसाय 2



lawyer
vakīl | वकील



accountant
lekhākār | लेखाकार



architect
vāstukār | वास्तुकार



scientist
vaijñānik | वैज्ञानिक



teacher
adhyāpak | अध्यापक



librarian
pustakālaya adhyakṣ
पुस्तकालय अध्यक्ष



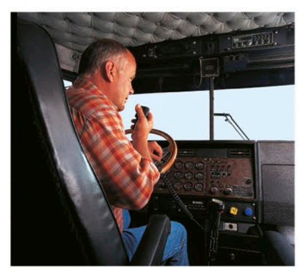
receptionist
svāgatkartā | स्वागतकर्ता



mail carrier
ḍākiyā | डाकिया



bus driver
bas chālak | बस चालक



truck driver
ṭrak chālak | ट्रक चालक



taxi driver | ṭaiksī chālak | टैक्सी चालक



pilot | vimān chālak | विमान चालक



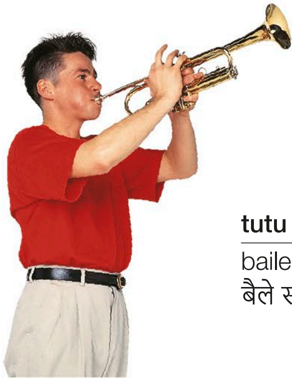
flight attendant | vimān parichārikā | विमान परिचारिका



travel agent | ṭraival ejenṭ | ट्रैवल एजेंट



chef
rasoiyā | रसोइया



musician
saṅgītkār | संगीतकार



dancer
nartakī | नर्तकी



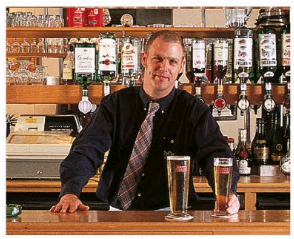
actress
abhinetrī | अभिनेत्री



singer
gāyikā | गायिका



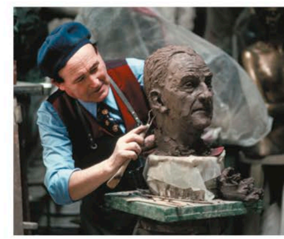
waitress
parichārikā | परिचारिका



bartender
bārṭenḍar | बारटेंडर



sportsman
khilāṛī | खिलाड़ी



sculptor
mūrtikār | मूर्तिकार



painter
chitrakār | चित्रकार



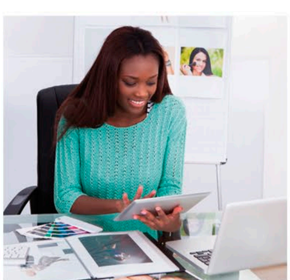
photographer
chhāyākār | छायाकार



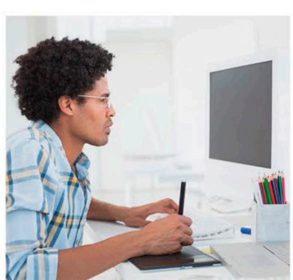
anchor | samāchār vāchak | समाचार वाचक



journalist
patrakār | पत्रकार



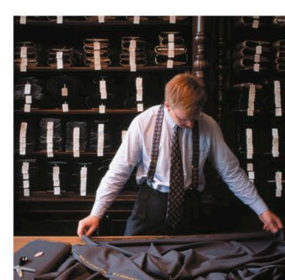
editor
sampādak | संपादक



designer
ḍizāinar | डिज़ाइनर



seamstress
darzin | दर्ज़िन



tailor
darzī | दर्ज़ी





transportation

parivahan

परिवहन

roads • saṛkeṃ • सड़कें



freeway
hāīve
हाईवे

toll booth
ṭol būth
टोल बूथ

road markings
mārg chihn
मार्ग चिह्न

on-ramp
sāiḍ kī saṛak
साइड की सड़क

one-way street
ek diśā mārg
एक दिशा मार्ग

divider
vibhājak
विभाजक

interchange
jaṅkśan
जंक्शन

traffic light
yātāyāt battī
यातायात बत्ती



right lane
bhītrī len
भीतरी लेन

middle lane
madhya len
मध्य लेन

left lane
bāhrī len
बाहरी लेन

off-ramp
nikās ḍhalān
निकास ढलान

traffic
yātāyāt
यातायात

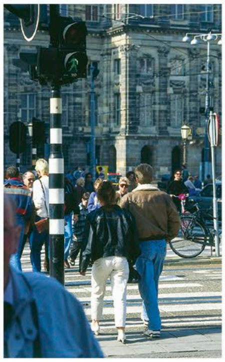
overpass
flāī ovar
फ़्लाई ओवर

shoulder
saṛak kā kinārā
सड़क का किनारा

truck
ṭrak
ट्रक

median strip
kendrīya ārakṣaṇ
केंद्रीय आरक्षण

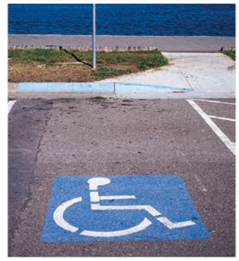
underpass
bhūmigat mārg
भूमिगत मार्ग



crosswalk
paidal pārpath
पैदल पारपथ



emergency phone
āpātkālīn dūrbhāṣ
आपातकालीन दूरभाष



disabled parking
vikläṅg
pārkiṅg sthal
विकलांग
पार्किंग स्थल



traffic jam
yātāyāt jām | यातायात जाम

satnav
jī pī es | जीपीएस





parking meter
pārkiṅg mīṭar
पार्किंग मीटर



traffic policeman
yātāyāt puliskarmī
यातायात पुलिसकर्मी

vocabulary • śabdāvalī • शब्दावली

roundabout
gol chakkar
गोल चक्कर

park (v)
pārk karnā
पार्क करना

roadwork
saṛak nirmāṇ kārya
सड़क निर्माण कार्य

tow away (v)
ṭo karnā
टो करना

pass (v)
āge nikālnā
आगे निकालना

divided highway
dvaya vāhan mārg
द्वय वाहन मार्ग

detour
parivartit mārg
परिवर्तित मार्ग

drive (v)
gāṛī chalānā
गाड़ी चलाना

guardrail
ṭakkar avrodh
टक्कर अवरोध

reverse (v)
pīchhe karnā
पीछे करना

Is this the road to...?
kyā... jāne kā yahī
mārg hai?
क्या... जाने का यही मार्ग है?

Where can I park?
maiṃ kahāṃ pārk karūṃ?
मैं कहां पार्क करूँ?

road signs • yātāyāt saṅket • यातायात संकेत



do not enter
praveś niṣedh
प्रवेश निषेध



speed limit
gati sīmā
गति सीमा



hazard
khatrā
खतरा



no stopping
ruknā manā hai
रुकना मना है



no right turn
dāeṃ muṛnā niṣedh
दाएं मुड़ना निषेध

bus • bas • बस

driver's seat
chālak sīṭ
चालक सीट

handrail
haindrel
हैंडरेल

automatic door
svachālit darvāzā
स्वचालित दरवाज़ा

front wheel
āge kā pahiyā
आगे का पहिया

luggage hold
sāmān kakṣ
सामान कक्ष



door | darvāzā | दरवाज़ा



long-distance bus | bas | बस

types of buses • basoṃ ke prakār • बसों के प्रकार

route number
rūṭ nambar
रुट नंबर

driver
chālak
चालक



double-decker bus
ḍabal-ḍekar bas
डबल-डेकर बस



tram
ṭrām | ट्राम



streetcar
trolī bas | ट्रॉली बस



school bus | skūl bas | स्कूल बस

rear wheel
pichhlā pahiyā
पिछला पहिया

window
khiṛkī
खिड़की



stop button
stop baṭan
स्टॉप बटन



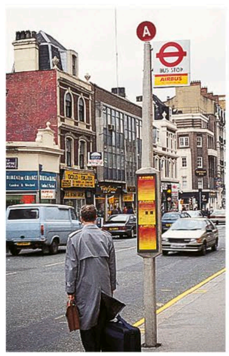
bus ticket
bas ṭikaṭ | बस टिकट



bell
ghanṭī | घंटी



bus station
bas aḍḍā | बस अड्डा



bus stop
bas sṭop
बस स्टॉप

vocabulary • śabdāvalī • शब्दावली

schedule
samaya sūchī
समय सूची

fare
kirāyā
किराया

wheelchair access
vhīlcheyar suvidhā
व्हीलचेयर सुविधा

bus shelter
bas khaṛī karne kī jagah
बस खड़ी करने की जगह

Do you stop at...?
kyā āp ... par rokeṅge?
क्या आप ... पर रोकेंगे?

Which bus goes to...?
... ke lie kaun sī bas jātī hai?
... के लिए कौन सी बस जाती है?





minibus
minī bas | मिनी बस



tour bus | paryaṭak bas | पर्यटक बस



shuttle bus | śaṭal bas | शटल बस

car 1 • kār • कार 1

exterior • bāhrī svarūp • बाहरी स्वरूप

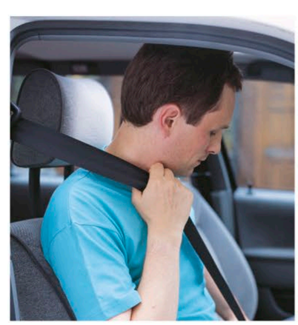




roof rack
kairiyar | कैरियर



tailgate | ḍikkī kā darvāzā
डिक्की का दरवाज़ा



seat belt
sīṭ belṭ | सीट बेल्ट



car seat
śiśu sīṭ | शिशु सीट

types • prakār • प्रकार



electric car
bijlī se chalne vālī kār
बिजली से चलने वाली कार



hatchback
haichbaik | हैचबैक



sedan
salūn | सलून



station wagon
vaigan | वैगन



convertible
kanvarṭibal
कन्वर्टिबल



sports car
sporṭs kār
स्पोर्ट्स कार



minivan
pīpul kairiyar
पीपुल कैरियर



four-wheel drive
for-vhīl ḍrāiv
फ़ोर-व्हील ड्राइव

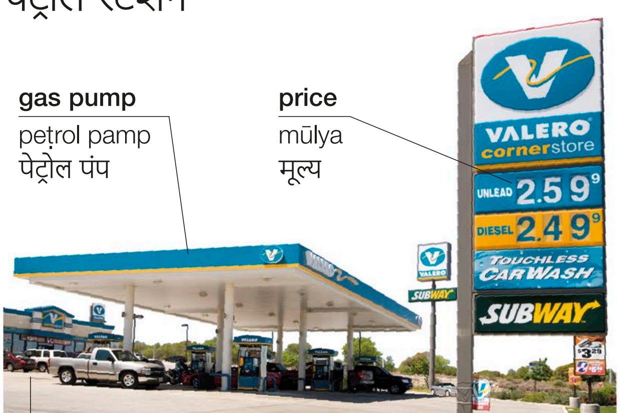


vintage
vinṭej kār | विंटेज कार



limousine
limozīn | लिमोज़ीन

gas station • peṭrol sṭeśan • पेट्रोल स्टेशन



gas pump
peṭrol pamp
पेट्रोल पंप

price
mūlya
मूल्य

forecourt
dālān
दालान

vocabulary • śabdāvalī • शब्दावली

oil tel तेल	**leaded** sīsā yukt सीसा युक्त	**car wash** kār dhulāī कार धुलाई
gasoline peṭrol पेट्रोल	**diesel** ḍīzal डीज़ल	**antifreeze** enṭī frīz एंटी फ्रीज़
unleaded sīsā rahit सीसा रहित	**garage** gairej गैरेज	**windshield washer fluid** skrīnvoś स्क्रीनवॉश

Fill it up, please.
kṛpyā pūrī ṭaṅkī bhar deṃ
कृपया पूरी टंकी भर दें।

car 2 • kār • कार 2

interior • inṭīriyar • इंटीरियर



vocabulary • śabdāvalī • शब्दावली

two-door
do-darvāzā
दो-दरवाज़ा

four-door
chār-darvāzā
चार-दरवाज़ा

automatic
svachālit
स्वचालित

brake
brek
ब्रेक

accelerator
aiksīlreṭar
ऐक्सीलरेटर

hatchback
tīn-darvāzā
तीन-दरवाज़ा

manual
mānav-chālit
मानव-चालित

ignition
ignīśan
इग्नीशन

clutch
klach
क्लच

air-conditioning
vātānukūlit
वातानुकूलित

Can you tell me the way to…?
kyā āp mujhe… jāne kā rāstā batāeṅge?
क्या आप मुझे… जाने का रास्ता बताएंगे?

Where is the parking lot?
kār pārkiṅg kahāṃ hai?
कार पार्किंग कहां है?

Can I park here?
kyā maiṃ yahāṃ gāṛī khaṛī kar saktā hūṃ?
क्या मैं यहां गाड़ी खड़ी कर सकता हूँ?

controls • niyantraṇ • नियंत्रण

steering wheel
stīyariṅg
स्टीयरिंग

horn
horn
हॉर्न

dashboard
ḍaiśborḍ
डैशबोर्ड

hazard lights
saṅkaṭ sūchak battī
संकट सूचक बत्ती

satellite navigation
upgrah mārgdarśan
उपग्रह मार्गदर्शन



left-hand drive | bāīṃ or kī ḍrāiv | बाईं ओर की ड्राइव

temperature gauge
tāpmān māpak
तापमान मापक

tachometer
parikramaṇ gaṇak
परिक्रमण गणक

speedometer
spīḍ mīṭar
स्पीड मीटर

fuel gauge
īndhan māpī
ईंधन मापी

car stereo
stīriyo
स्टीरियो

light switch
lāiṭ baṭan
लाइट बटन

heater controls
hīṭar kanṭrol
हीटर कंट्रोल

odometer
pathmāpak yantr
पथमापक यंत्र

gearshift
geyar
गेयर

air bag
eyar baig
एयर बैग



right-hand drive | dāīṃ or kī ḍrāiv | दाईं ओर की ड्राइव

car 3 • kār • कार 3

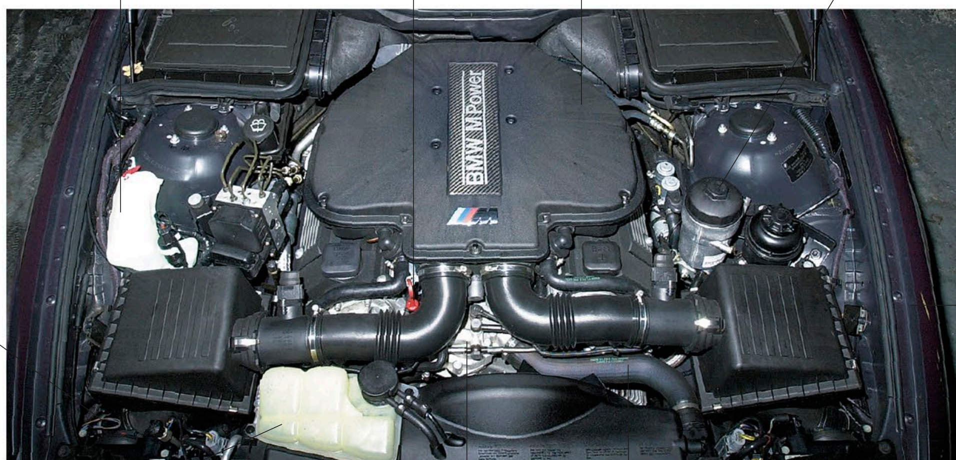
mechanics • yāntrikī • यांत्रिकी

washer fluid reservoir
skrīn voś ḍibbā
स्क्रीन वॉश डिब्बा

dipstick
ḍipasṭik
डिपस्टिक

air filter
vāyu chhalnī
वायु छलनी

brake fluid reservoir
brek dravya ḍibbā
ब्रेक द्रव्य डिब्बा



battery
baiṭrī
बैटरी

bodywork
boḍīvark
बॉडीवर्क

coolant reservoir
kūlenṭ ḍibbā
कूलेंट डिब्बा

cylinder head
silenḍar
सिलेंडर

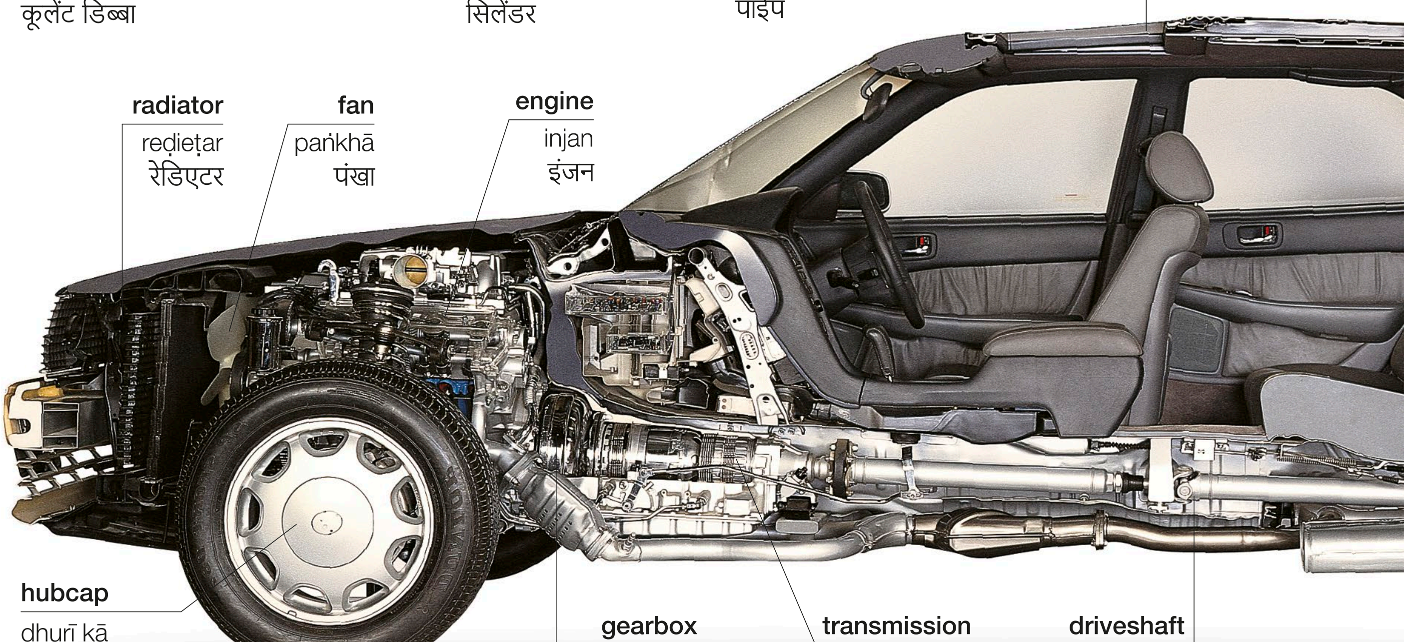
pipe
pāip
पाईप

sunroof
kār kī chhat
कार की छत

radiator
reḍieṭar
रेडिएटर

fan
paṅkhā
पंखा

engine
injan
इंजन



hubcap
dhurī kā ḍhakkan
धुरी का ढक्कन

gearbox
geyar baksā
गेयर बक्सा

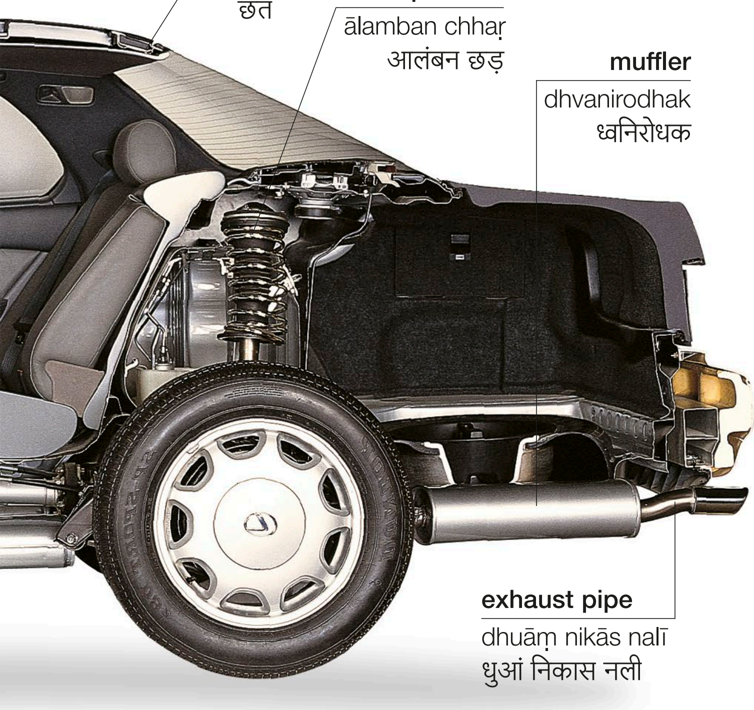
transmission
ṭrānsmiśan
ट्रांसमिशन

driveshaft
ḍrāiv śāfṭ
ड्राइव शाफ़्ट

flat tire • paṅkchar • पंक्चर



change a tire (v)
ṭāyar badalnā | टायर बदलना



vocabulary • śabdāvalī • शब्दावली

car accident
kār durghaṭnā
कार दुर्घटना

breakdown
brek ḍāun
ब्रेक डाउन

insurance
bīmā
बीमा

tow truck
ṭo ṭrak
टो ट्रक

mechanic
maikenik
मैकेनिक

tire pressure
ṭāyar preśar
टायर प्रेशर

fuse box
fyūz boks
फ़्यूज़ बॉक्स

spark plug
spārk plag
स्पार्क प्लग

fan belt
fain belṭ
फ़ैन बेल्ट

turbocharger
ṭarbo chārjar
टर्बो चार्जर

distributor
vitrak
वितरक

chassis
chesis
चेसिस

parking brake
hainḍ brek
हैंड ब्रेक

alternator
pratyāvartak
प्रत्यावर्तक

cam belt
kem belṭ
केम बेल्ट

timing
ṭāimiṅg
टाइमिंग

gas tank
peṭrol ṭaṅkī
पेट्रोल टंकी

My car won't start.
merī kār sṭārṭ nahīṃ ho rahī
मेरी कार स्टार्ट नही हो रही।

My car has broken down.
merī gāṛī ḳharāb ho gaī hai
मेरी गाड़ी ख़राब हो गई है।

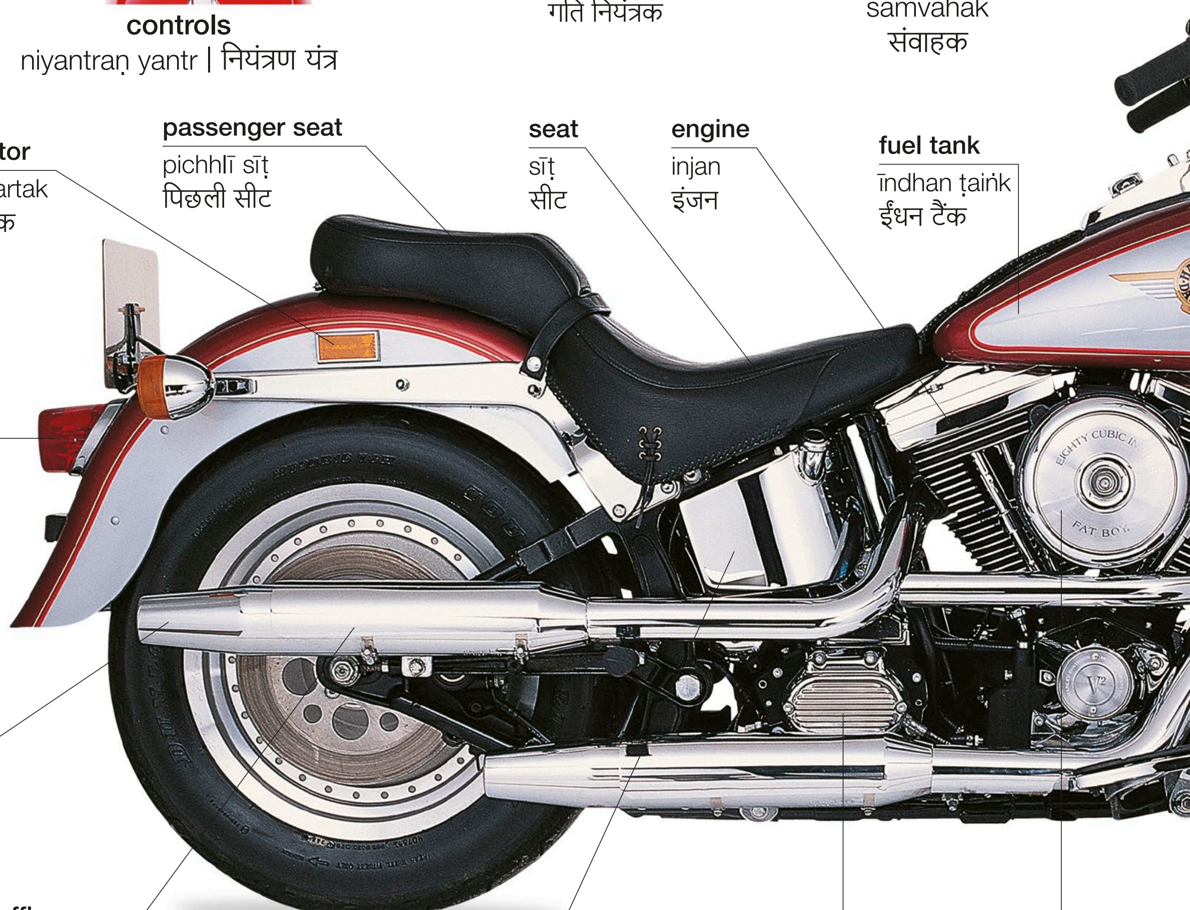
motorcycle • moṭarbāik • मोटरबाइक



controls
niyantraṇ yantr | नियंत्रण यंत्र



carrier
samvāhak
संवाहक



visor
hailmeṭ kā śīśā
हैलमेट का शीशा

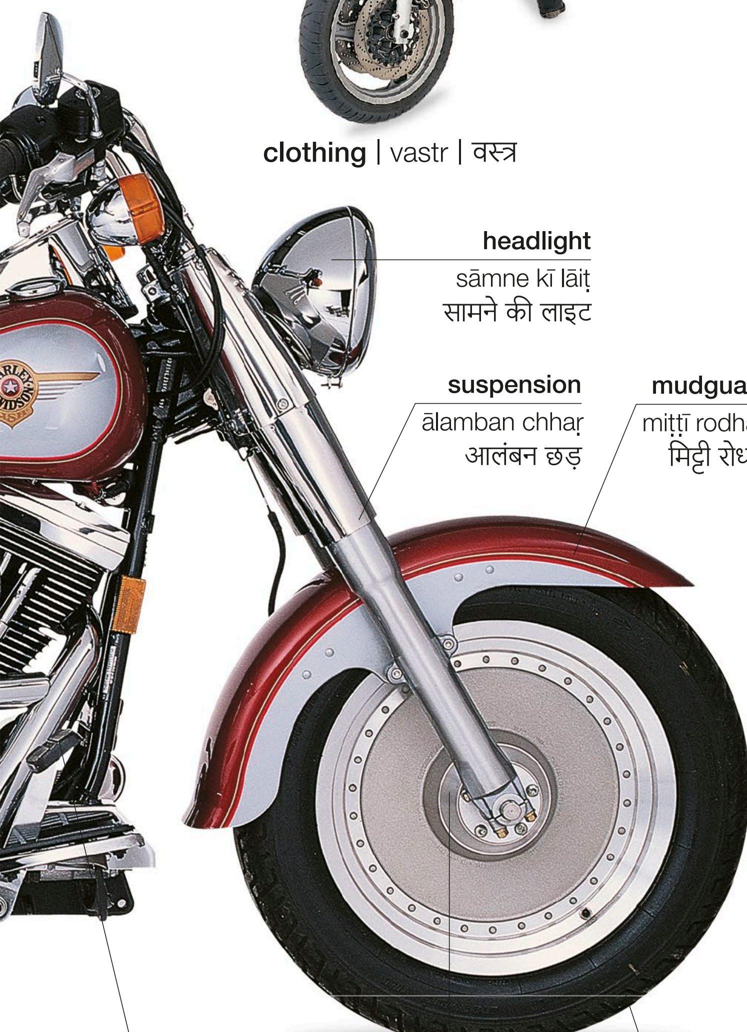
leathers
laidar vastr
लैदर वस्त्र

reflector strap
parāvartak paṭṭī
परावर्तक पट्टी

knee pad
nī paiḍ
नी पैड



clothing | vastr | वस्त्र



headlight
sāmne kī lāiṭ
सामने की लाइट

suspension
ālamban chhaṛ
आलंबन छड़

mudguard
miṭṭī rodhak
मिट्टी रोधक

brake pedal
brek paiḍal
ब्रेक पैडल

axle
dhurī
धुरी

tire
pahiyā
पहिया

types • prakār • प्रकार



racing bike | resiṅg bāik | रेसिंग बाइक

windshield
vinḍśīlḍ
विंडशील्ड



tourer | moṭar sāikil | मोटर साइकिल



dirt bike | ḍarṭ bāik | डर्ट बाइक

stand
sṭainḍ | स्टैंड



scooter | skūṭar | स्कूटर

bicycle • sāikil • साइकिल



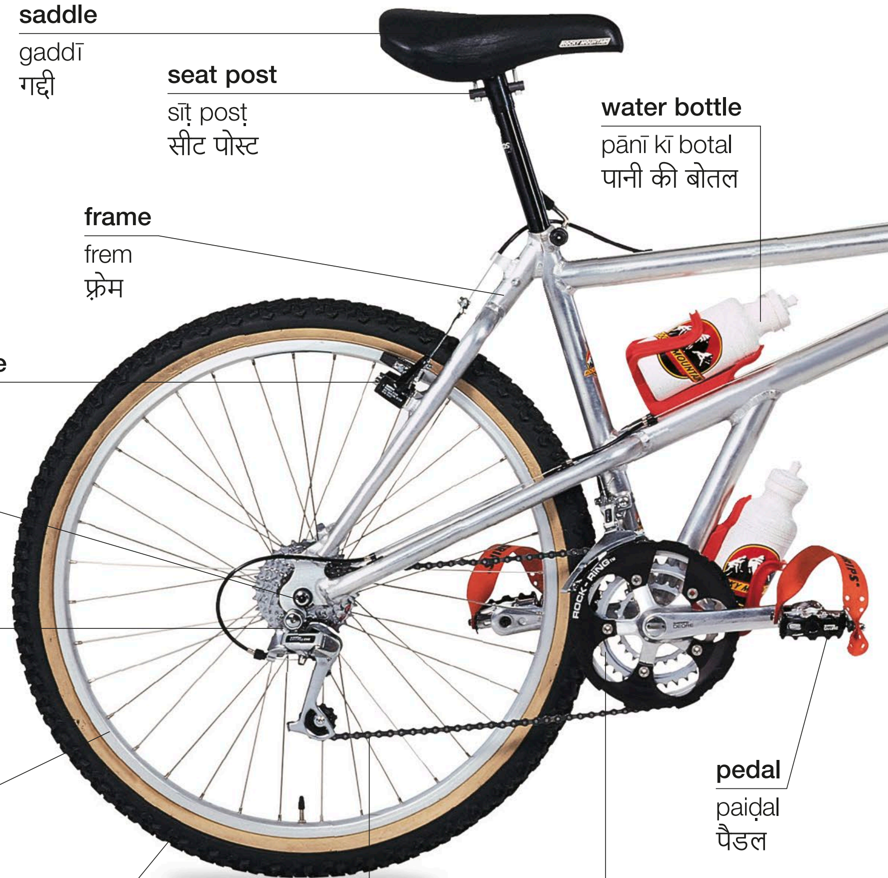
tandem | do sīṭoṃ vālī sāikil
दो सीटों वाली साइकिल



racing bike
resiṅg bāik
रेसिंग बाइक



mountain bike
māunṭen bāik
माउंटेन बाइक





touring bike
ṭūriṅg bāik | टूरिंग बाइक



road bike
roḍ bāik | रोड बाइक



bike lane | sāikil len | साइकिल लेन





repair kit
marammat kā sāmān | मरम्मत का सामान



pump
pamp
पंप



lock
tālā
ताला



inner tube
bhītrī ṭyūb
भीतरी ट्यूब



child seat
śiśu sīṭ
शिशु सीट

vocabulary • śabdāvalī • शब्दावली

headlight laimp लैंप	**kickstand** kiksṭaiṇḍ किकस्टैंड	**brake block** brek blok ब्रेक ब्लॉक	**basket** ṭokrī टोकरी	**toe clip** ṭo klip टो क्लिप	**brake (v)** roknā रोकना
rear light pichhe kī lāiṭ पीछे की लाइट	**bike rack** bāik raik बाइक रैक	**cable** tār तार	**dynamo** ḍāyanamo डायनमो	**toe strap** ṭo sṭrep टो स्ट्रेप	**cycle (v)** sāikil chalānā साइकिल चलाना
reflector parāvartak परावर्तक	**training wheels** sṭeblāizars स्टेबलाइज़र्स	**sprocket** chakradant चक्रदंत	**flat tire** paṅkchar पंक्चर	**pedal (v)** paiḍal mārnā पैडल मारना	**change gears (v)** geyar badalnā गेयर बदलना

train • relgāṛī • रेलगाड़ी

railcar
relgāṛī ḍibbā
रेलगाड़ी डिब्बा

platform number
pletform saṃkhyā
प्लेटफ़ॉर्म संख्या



commuter
yātrī
यात्री

cart
trolī
ट्रॉली

platform
pletform
प्लेटफ़ॉर्म

train station | relve sṭeśan | रेलवे स्टेशन

types of train • relgāṛī ke prakār • रेलगाड़ी के प्रकार



engine
injan
इंजन

steam train | bhāp chālit relgāṛī
भाप चालित रेलगाड़ी



engineer's cab
chālak kakṣ
चालक कक्ष

rail
paṭrī
पटरी

diesel train | ḍīzal relgāṛī | डीज़ल रेलगाड़ी



electric train
vidyut relgāṛī | विद्युत रेलगाड़ी



high-speed train
tez gati relgāṛī | तेज़ गति रेलगाड़ी



monorail | ekpaṭrī relgāṛī
एकपटरी रेलगाड़ी



subway | bhūmigat relgāṛī
भूमिगत रेलगाड़ी



tram
ṭrām | ट्राम



freight train
mālgāṛī | मालगाड़ी



luggage rack
sāmān kī jagah
सामान की जगह

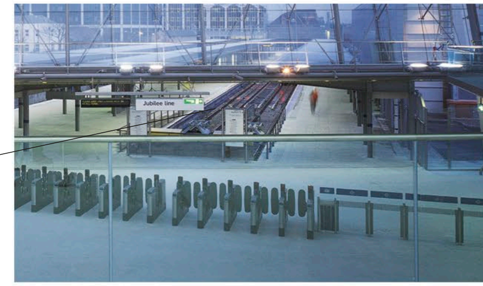
window
khiṛkī
खिड़की

track
paṭrī
पटरी

door
darvāzā
दरवाज़ा

seat
sīṭ
सीट

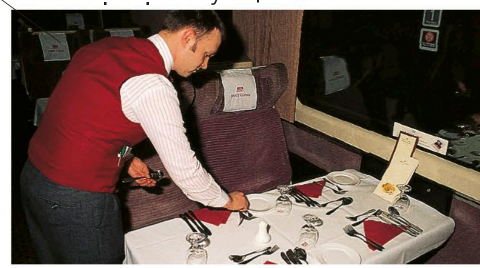
compartment | ḍibbā | डिब्बा



ticket gates
ṭikaṭ bairiyar | टिकट बैरियर



ticket
ṭikaṭ | टिकट



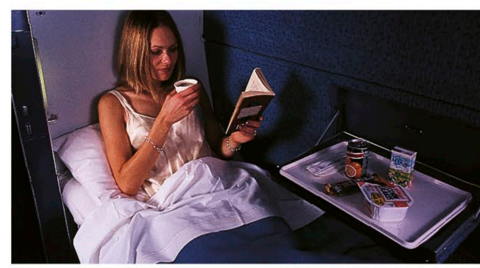
dining car | bhojanyān | भोजनयान

public address system
jan sūchnā praṇālī
जन सूचना प्रणाली

schedule
samaya sārṇī
समय-सारणी



concourse | relve parisar | रेलवे परसिर



sleeping compartment
śayan yān | शयन यान

vocabulary • śabdāvalī • शब्दावली

railroad network
rel neṭvark
रेल नेटवर्क

express train
antar nagarīya relgāṛī
अंतर नगरीय रेलगाड़ी

rush hour
vyast samaya
व्यस्त समय

subway map
bhūmigat nakśā
भूमिगत नक़्शा

delay
vilamb
विलंब

fare
kirāyā
किराया

ticket office
ṭikaṭ ghar
टिकट घर

ticket inspector
ṭikaṭ nirīkṣak
टिकट निरीक्षक

transfer (v)
badalnā
बदलना

live rail
chālū paṭrī
चालू पटरी

signal
signal
सिग्नल

emergency lever
āpātkālīn līvar
आपातकालीन लीवर

aircraft • vāyuyān • वायुयान

airliner • yātrī vimān • यात्री विमान



cabin • kebin • केबिन





hot-air balloon
garm havā kā gubbārā
गर्म हवा का गुंब्बारा



ultralight
māikrolāiṭ
माइक्रोलाइट



glider
glāiḍar
ग्लाइडर



biplane
bāiplen
बाइप्लेन

propeller
chālak yantr
चालक यंत्र



light aircraft
halkā vayuyān
हल्का वायुयान



seaplane
naukā vimān
नौका विमान



private jet
nijī vimān | निजी विमान



fighter plane
laṛākū vimān | लड़ाकू विमान

missile
misāil | मिसाइल

rotor blade
roṭar bleḍ
रोटर ब्लेड



helicopter
hailīkopṭar | हैलीकॉप्टर



bomber
bamvarṣak | बमवर्षक

vocabulary • śabdāvalī • शब्दावली

pilot vimān chālak विमान चालक	**take off (v)** uṛān bharnā उड़ान भरना	**land (v)** utarnā उतरना	**economy class** sāmānya śreṇī सामान्य श्रेणी	**carry-on luggage** hāth kā sāmān हाथ का सामान
copilot sah-vimān chālak सह-विमान चालक	**fly (v)** uṛnā उड़ना	**altitude** ūṃchāī ऊंचाई	**business class** vyāvasāyik śreṇī व्यावसायिक श्रेणी	**seat belt** sīṭ belṭ सीट बेल्ट

airport • havāī aḍḍā • हवाई अड्डा



airliner | vāyuyān | वायुयान

vocabulary • śabdāvalī • शब्दावली

runway
havāī paṭṭī
हवाई पट्टी

international flight
antarrāṣṭrīya uṛān
अंतरराष्ट्रीय उड़ान

domestic flight
gharelū uṛān
घरेलू उड़ान

connection
sanyojan
संयोजन

flight number
uṛān nambar
उड़ान नंबर

immigration
āpravās
आप्रवास

customs
sīmā śulk
सीमा शुल्क

excess baggage
atirikt sāmān
अतिरिक्त सामान

baggage carousel
sāmān kī chal paṭṭī
सामान की चल पट्टी

security
surakṣā
सुरक्षा

x-ray machine
eks-re maśīn
एक्स-रे मशीन

travel brochure
paryaṭan sūchnā pustikā
पर्यटन सूचना पुस्तिका

vacation
chhuṭṭiyāṃ
छुट्टियां

check in (v)
chek in
चेक इन

control tower
niyantraṇ ṭāvar
नियंत्रण टावर

book a flight (v)
uṛān buk karnā
उड़ान बुक करना

carry-on luggage
hāth kā sāmān
हाथ का सामान

luggage
sāmān
सामान

cart
ṭrolī
ट्रॉली

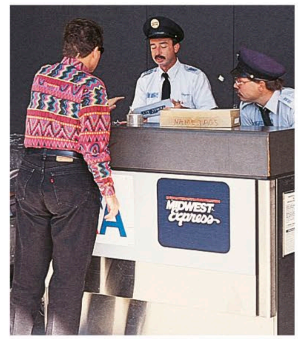


check-in desk
chek-in ḍesk
चेक-इन डेस्क



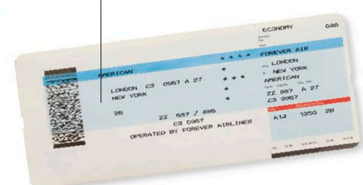
visa
vīzā
वीज़ा

passport | pāsporṭ | पासपोर्ट

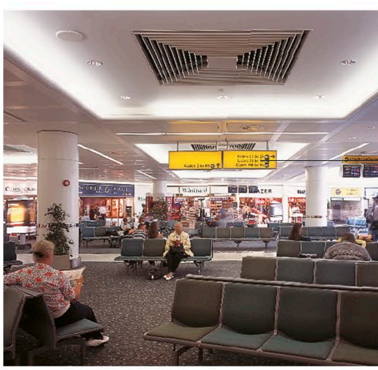


passport control
pāsporṭ kanṭrol
पासपोर्ट कंट्रोल

boarding pass
borḍiṅg pās
बोर्डिंग पास



ticket
ṭikaṭ
टिकट



gate number
dvār saṃkhyā
द्वार संख्या

departures
prasthān
प्रस्थान

departure lounge
prasthān kakṣ | प्रस्थान कक्ष



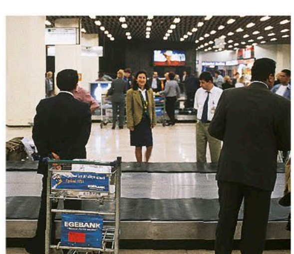
destination
gantavya sthān
गंतव्य स्थान

arrivals
āgman
आगमन

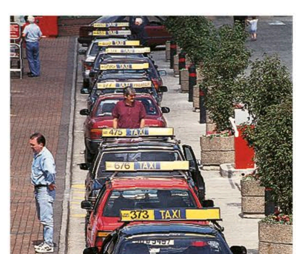
information screen
sūchnā skrīn | सूचना स्क्रीन



duty-free shop
śulk mukt dukān
शुल्क मुक्त दुकान



baggage claim
sāmān vāpsī
सामान वापसी

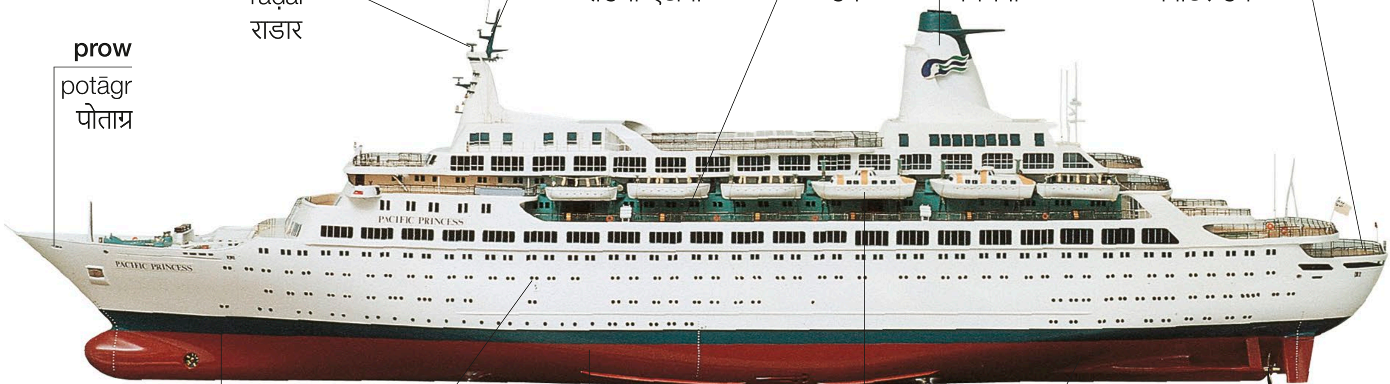


taxi stand
ṭaiksī ḳatār
टैक्सी-क़तार

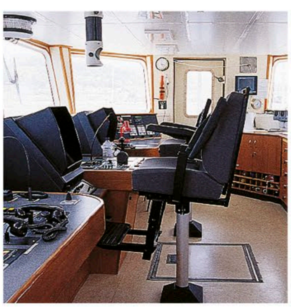


car rental
kirāe kī kār
किराए की कार

ship • jahāz • जहाज़



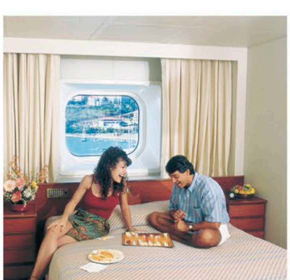
ocean liner | samudrī jahāz | समुद्री जहाज़



bridge
potādhikārī kakṣ
पोताधिकारी कक्ष



engine room
injan kakṣ
इंजन कक्ष



cabin
kaibin | कैबिन



galley
pot | पोत

vocabulary • śabdāvalī • शब्दावली

dock
dok
डॉक

port
bandargāh
बंदरगाह

gangway
mārgikā
मार्गिका

anchor
laṅgar
लंगर

bollard
rakṣā stambh
रक्षा-स्तंभ

windlass
charkhī
चरखी

captain
kaptān
कप्तान

speedboat
moṭar naukā
मोटर नौका

rowboat
chappū vālī nāv
चप्पू वाली नाव

canoe
ḍoṅgī
डोंगी

other ships • anya jahāz • अन्य जहाज़



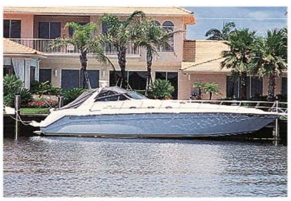
ferry | yātrī vāhak jahāz | यात्री वाहक जहाज़



inflatable dinghy | havā bharī ḍoṅgī | हवा भरी डोंगी



hydrofoil | jal patrak जल पत्रक



yacht
krīṛā naukā | क्रीड़ा नौका



catamaran
donāvā | दोनावा



tugboat
karṣ naukā | कर्ष नौका



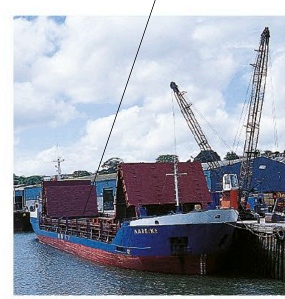
hovercraft
hovar krāfṭ | होवर क्राफ़्ट



container ship
māl pot | माल पोत



sailboat
pāl naukā | पाल नौका



freighter | mālvāhak मालवाहक



oil tanker
tel pot | तेल पोत



aircraft carrier | vāyuyān vāhak | वायुयान वाहक



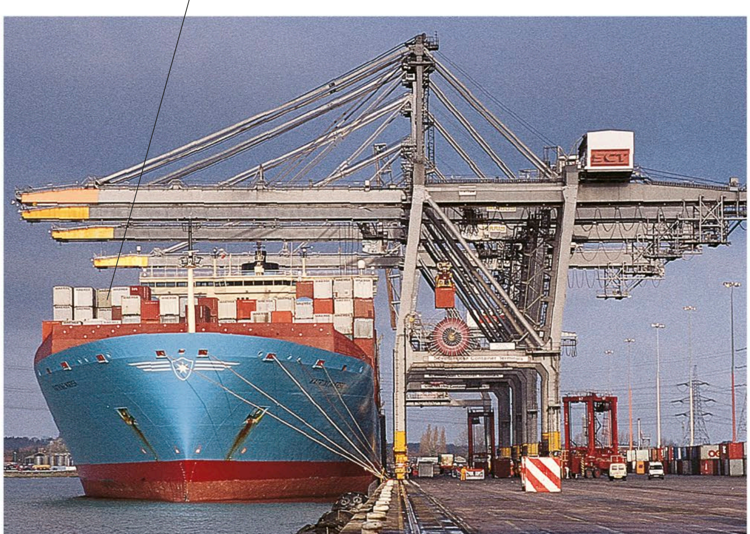
battleship
jaṅgī jahāz | जंगी जहाज़



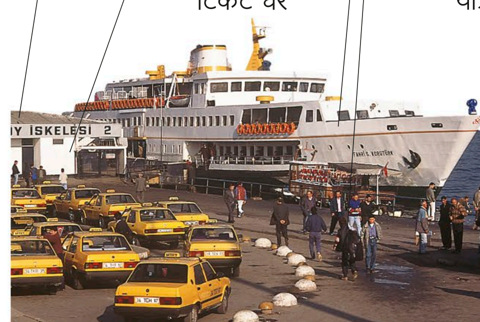
submarine
panḍubbī | पनडुब्बी

port • bandargāh • बंदरगाह





container port | māl vāhak bandargāh
माल वाहक बंदरगाह



passenger port
yātrī bandargāh | यात्री बंदरगाह

net
jāl
जाल

fishing boat
machhuārī nāv
मछुआरी नाव

mooring
laṅgargāh
लंगरगाह





marina | taṭvartī ḳasbā | तटवर्ती क़स्बा

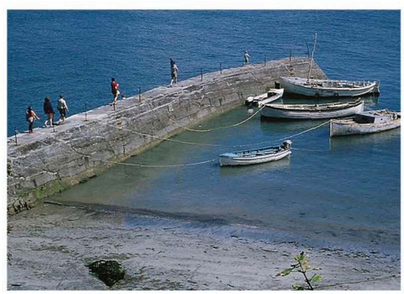
fishing port | matsya bandargāh | मत्स्य बंदरगाह



harbor | bandargāh | बंदरगाह



pier | potghāṭ | पोतघाट



jetty | jeṭī | जेटी



shipyard | pot nirmāṇ ghāṭ
पोत निर्माण घाट

lamp
laimp
लैंप



lighthouse | prakāś stambh | प्रकाश स्तंभ



buoy
boyā | बोया

vocabulary • śabdāvalī • शब्दावली

coast guard
taṭrakṣak
तटरक्षक

harbor master
bandargāh pramukh
बंदरगाह प्रमुख

drop anchor (v)
laṅgar ḍālnā
लंगर डालना

dry dock
sūkhā bandargāh
सूखा बंदरगाह

moor (v)
nāv bāndhnā
नाव बांधना

dock (v)
bandargāh meṃ lānā
बंदरगाह में लाना

board (v)
chaṛhnā
चढ़ना

disembark (v)
jahāz se utarnā
जहाज़ से उतरना

set sail (v)
yātrā ārambh karnā
यात्रा आरंभ करना


ULTRA
3
DUNLOP
4
DUNLOP
TOUR
EDITION
1
4
BANFF SPRINGS
GOLF CLUB
4
TOP-FLITE
HOT XL
ProStaff
4
RAM TOUR
1
MAXFLI
TOP-FLITE
STRATA
3
DISTANCE



sports
khelkūd
खेलकूद

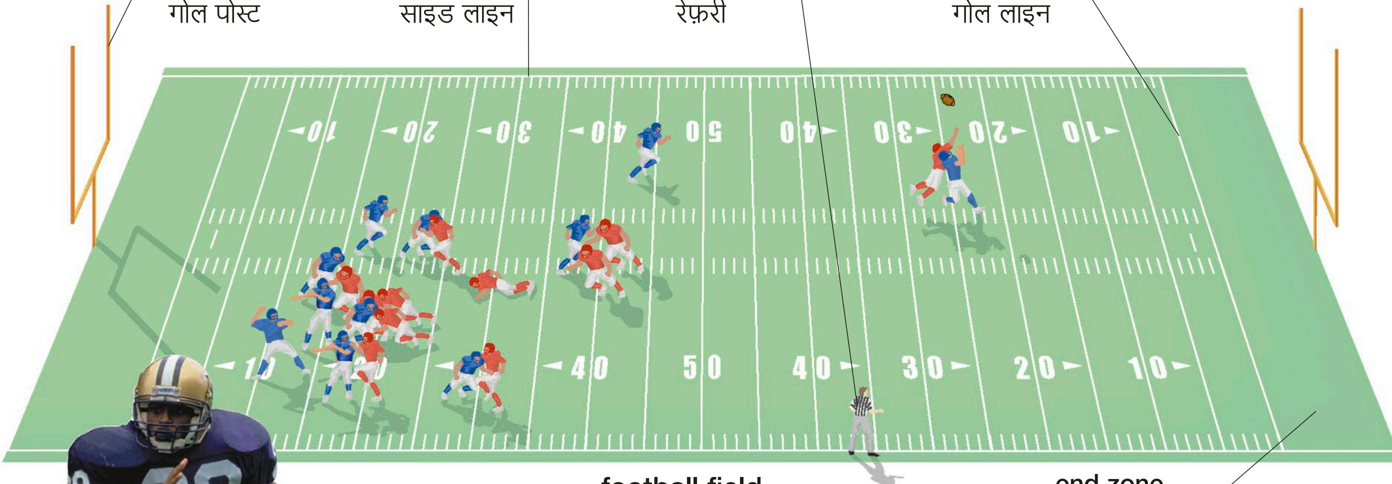
football • fuṭbol • फ़ुटबॉल

goalpost
gol posṭ
गोल पोस्ट

sideline
sāiḍ lāin
साइड लाइन

referee
refrī
रेफ़री

goal line
gol lāin
गोल लाइन



football field
fuṭbol kā maidān | फ़ुटबॉल का मैदान

end zone
samāpti kṣetr
समाप्ति क्षेत्र



football
fuṭbol | फ़ुटबॉल

pads
paiḍ | पैड

helmet
hailmeṭ | हैलमेट

cleat
jūtā
जूता

football player
fuṭbol khilāṛī
फ़ुटबॉल खिलाड़ी



tackle (v)
pratirodh karnā | प्रतिरोध करना



pass (v)
pās denā | पास देना



catch (v)
lapaknā | लपकना

vocabulary • śabdāvalī • शब्दावली

time out
samaya samāpt
समय समाप्त

team
ṭīm
टीम

defense
bachāv
बचाव

cheerleader
protsāhak ṭīm netā
प्रोत्साहक टीम नेता

fumble
binā soche kik mārnā
बिना सोचे किक मारना

attack
hamlā
हमला

score
skor
स्कोर

touchdown
gend se zamīn chhūnā
गेंद से ज़मीन छूना

What is the score?
kyā skor huā hai?
क्या स्कोर हुआ है?

Who is winning?
kaun jīt rahā hai?
कौन जीत रहा है?

rugby • ragbī • रग्बी

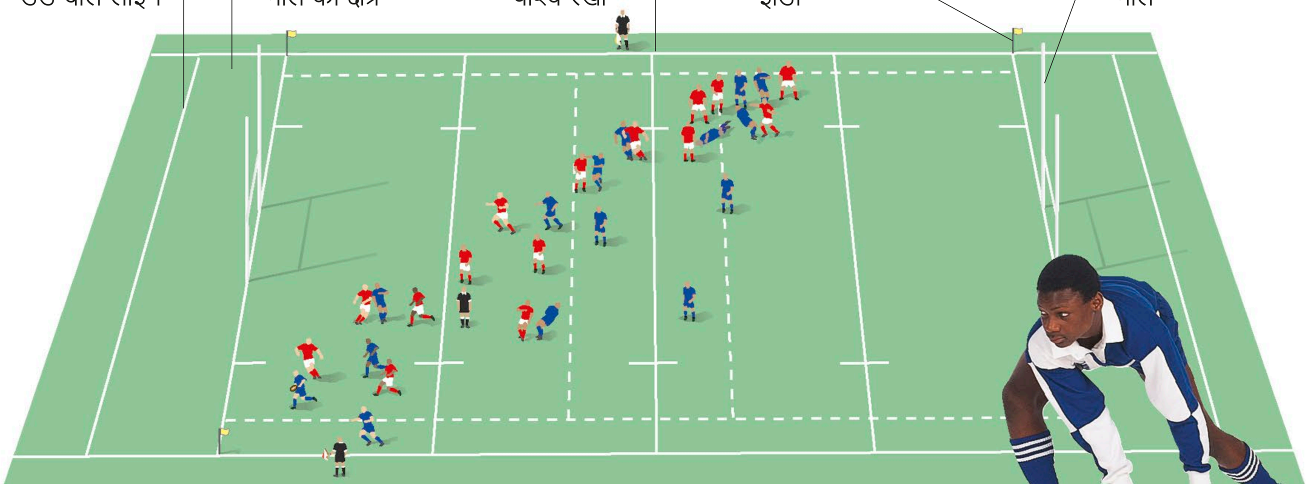
dead ball line
ḍeḍ bol lāin
डेड बॉल लाइन

in-goal area
gol kā kṣetr
गोल का क्षेत्र

touch line
pārśv rekhā
पार्श्व रेखा

flag
jhaṇḍā
झंडा

goal
gol
गोल



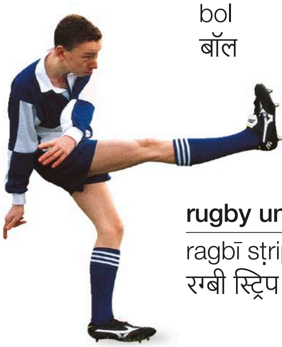
rugby field | ragbī kā maidān | रग्बी का मैदान



throw (v)
bol pheṃknā
बॉल फेंकना

ball
bol
बॉल





rugby uniform
ragbī sṭrip
रग्बी स्ट्रिप

kick (v)
kik mārnā
किक मारना



pass (v)
bol ek-dūsre ko denā
बॉल एक-दूसरे को देना



tackle (v)
pratirodh karnā
प्रतिरोध करना



try
ṭrāi
ट्राइ

player
khilāṛī
खिलाड़ी



ruck | khilāṛiyoṃ kā dal | खिलाड़ियों का दल



scrum | bol ko ghernā | बॉल को घेरना

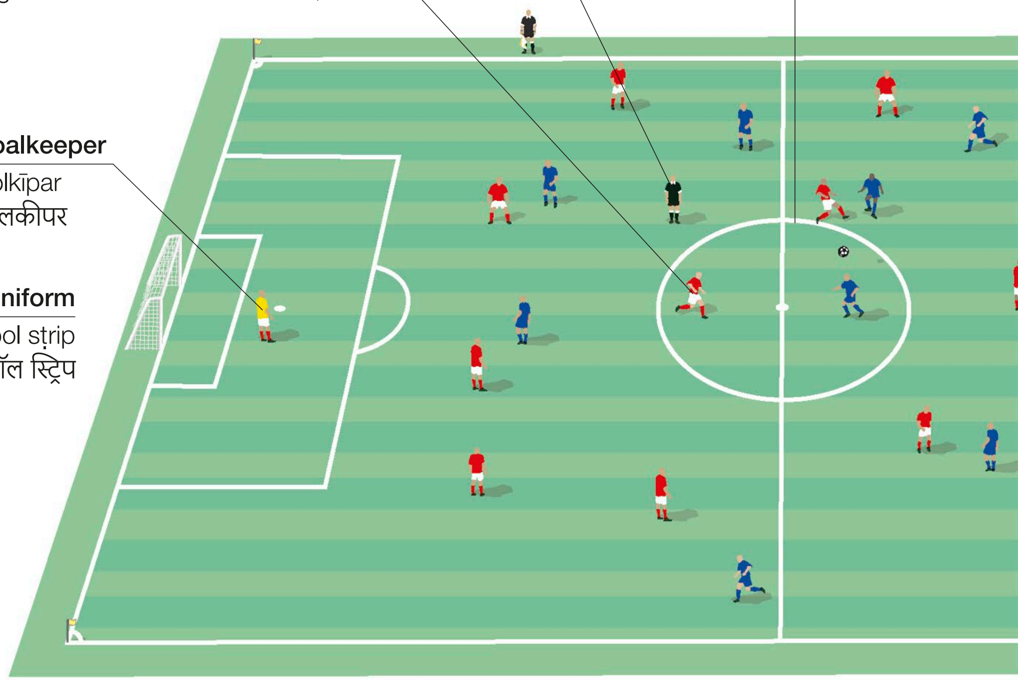
soccer • sokar • सॉकर



soccer ball
fuṭbol
फुटबॉल

soccer uniform
fuṭbol strip
फुटबॉल स्ट्रिप

soccer player
fuṭbolar
फुटबॉलर



forward
agrim paṅkti kā khilāṛī
अग्रिम पंक्ति का खिलाड़ी

referee
refrī
रेफ़री

center circle
kendrīya gherā
केंद्रीय घेरा

goalkeeper
golkīpar
गोलकीपर

soccer field
fuṭbol maidān | फुटबॉल मैदान

goalpost
gol posṭ
गोल पोस्ट

net
jāl
जाल

crossbar
krosbār
क्रॉसबार



goal | gol | गोल



dribble (v) | gend dhakelnā
गेंद धकेलना

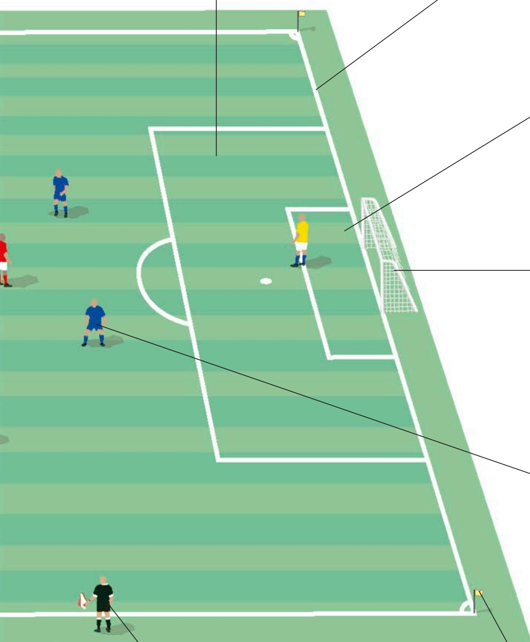


head (v)
sir se mārnā | सिर से मारना



wall
pratirakṣak
paṅkti
प्रतिरक्षक पंक्ति

free kick | frī kik | फ़्री किक



penalty area
penaltī kṣetr
पेनल्टी क्षेत्र

goal line
gol sīmā
गोल सीमा

goal area
gol kṣetr
गोल क्षेत्र

goal
gol
गोल

defender
pratirakṣak
प्रतिरक्षक

linesman
lāins main
लाइन्स मैन

corner flag
kornar jhanḍā
कॉर्नर-झंडा



throw-in
bol phemṇkā | बॉल फेंकना



kick (v) | kik mārnā
किक मारना



cleat
jūtā
जूता

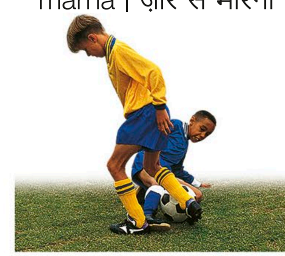
pass (v) | pās denā
पास देना



shoot (v) | zor se mārnā | ज़ोर से मारना



save (v) | gol roknā
गोल रोकना



tackle (v) | pratirodh karnā
प्रतिरोध करना

vocabulary • śabdāvalī • शब्दावली

stadium sṭeḍiyam स्टेडियम	**foul** niyam ullaṅghan नियम उल्लंघन	**yellow card** pīlā kārḍ पीला कार्ड	**league** līg लीग	**extra time** atirikt samaya अतिरिक्त समय
score a goal (v) gol dāgnā गोल दाग़ना	**corner** kornar कॉर्नर	**offside** of sāiḍ ऑफ़ साइड	**tie** anirṇit maich अनिर्णित मैच	**substitute** vaikalpik khilāṛī वैकल्पिक खिलाड़ी
penalty penalṭī पैनल्टी	**red card** lāl kārḍ लाल कार्ड	**send off** senḍ of सेंड ऑफ़	**halftime** ādhā vakt आधा वक़्त	**substitution** vikalp bulānā विकल्प बुलाना

hockey • hokī • हॉकी

ice hockey • āis hokī • आइस हॉकी

defending zone
rakṣā kṣetr
रक्षा क्षेत्र

goal line
gol lāin
गोल लाइन

attack zone
ākramaṇ kṣetr
आक्रमण क्षेत्र

neutral zone
taṭasth kṣetr
तटस्थ क्षेत्र

goalkeeper
golkīpar
गोलकीपर



goal
gol
गोल

face-off circle
fes of sarkal
फ़ेस ऑफ़ सर्कल

center circle
kendrīya gherā
केंद्रीय घेरा

ice hockey rink
āis hokī kā maidān
आइस हॉकी का मैदान



pad
paiḍ
पैड

glove
dastānā
दस्ताना

ice skate
āis sket̤
आइस स्केट

stick
sṭik | स्टिक

puck
ḍisk | डिस्क

ice hockey player | āis hokī khilāṛī
आइस हॉकी खिलाड़ी

field hockey • fīlḍ hokī • फ़ील्ड हॉकी

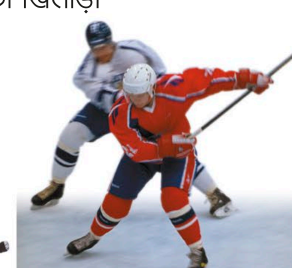


hockey stick
hokī sṭik
हॉकी स्टिक

ball
bol
बॉल



skate (v) | sketịng karnā | स्केटिंग करना



hit (v)
bol mārnā | बॉल मारना

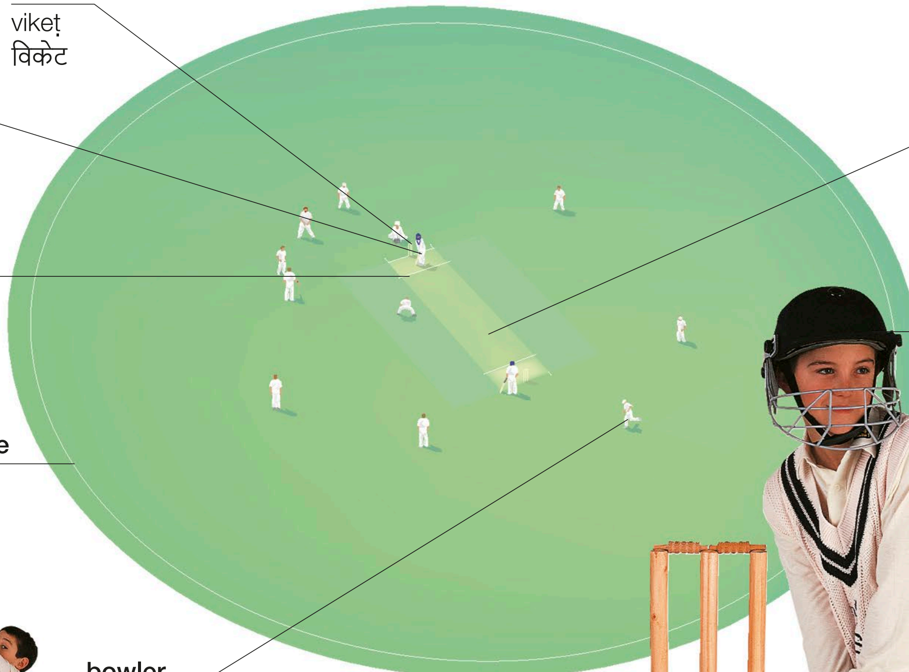
cricket • kriket • क्रिकेट

wicket
viket
विकेट

batsman
ballebāz
बल्लेबाज़

crease
krīz
क्रीज़

boundary line
sīmā rekhā
सीमा रेखा



pitch
pich
पिच

bowler
gendbāz
गेंदबाज़



bowl (v)
gendbāzī karnā
गेंदबाज़ी करना

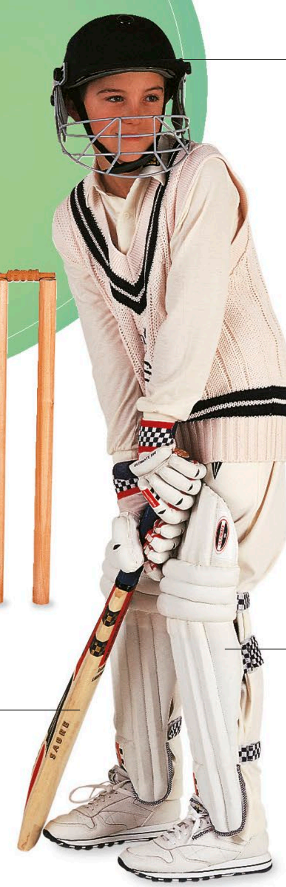


bat (v)
ballebāzī karnā | बल्लेबाज़ी करना

stump
sṭamp
स्टंप



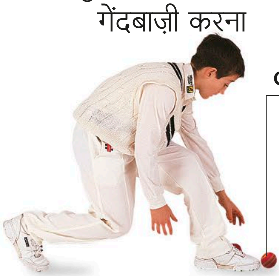
face mask
hailmeṭ
हैलमेट



leg pad
paiḍ
पैड

bat
ballā
बल्ला

cricket player
kriket khilāṛī | क्रिकेट खिलाड़ी



cricket ball
kriket gend
क्रिकेट गेंद

field (v) | fīlḍiṅg karnā | फ़ील्डिंग करना



wicket-keeper | viket kīpar | विकेट कीपर

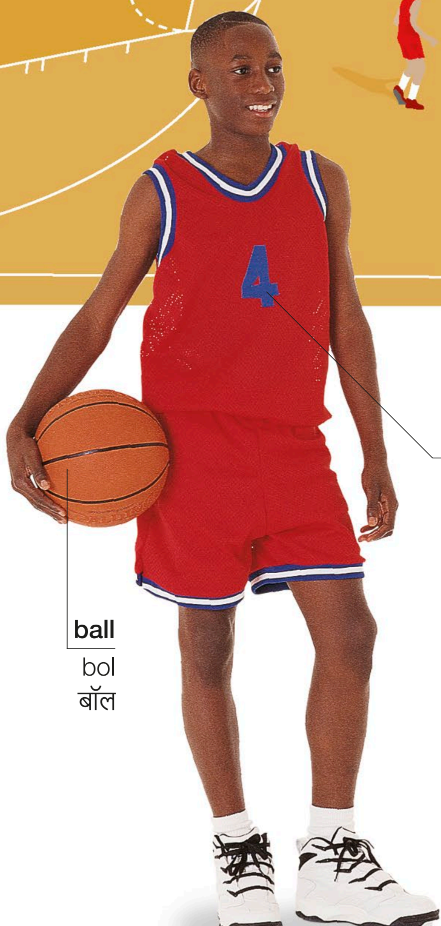
vocabulary • śabdāvalī • शब्दावली

out	**scoreboard**	**umpire**
āuṭ	skor borḍ	ampāyar
आउट	स्कोर बोर्ड	अंपायर

basketball • bāsket bol • बास्केट बॉल



court | maidān | मैदान



basketball player | bāskeṭ bol khilāṛī
बास्केट बॉल खिलाड़ी



vocabulary • śabdāvalī • शब्दावली

pass pās पास	**throw-in** bol pheṃknā बॉल फेंकना
foul fāul फ़ाउल	**rebound** bol vāpas ānā बॉल वापस आना
jump ball jamp bol जंप बॉल	**out of bounds** ghere se bāhar घेरे से बाहर

actions • gatividhiyāṃ • गतिविधियां



throw (v)
bol pheṃknā
बॉल फेंकना



catch (v)
bol pakaṛnā
बॉल पकड़ना



shoot (v)
gol mārnā
गोल मारना



jump (v)
kūdnā
कूदना



mark (v) | bol niśāne par mārnā | बॉल निशाने पर मारना



block (v) | bol roknā | बॉल रोकना

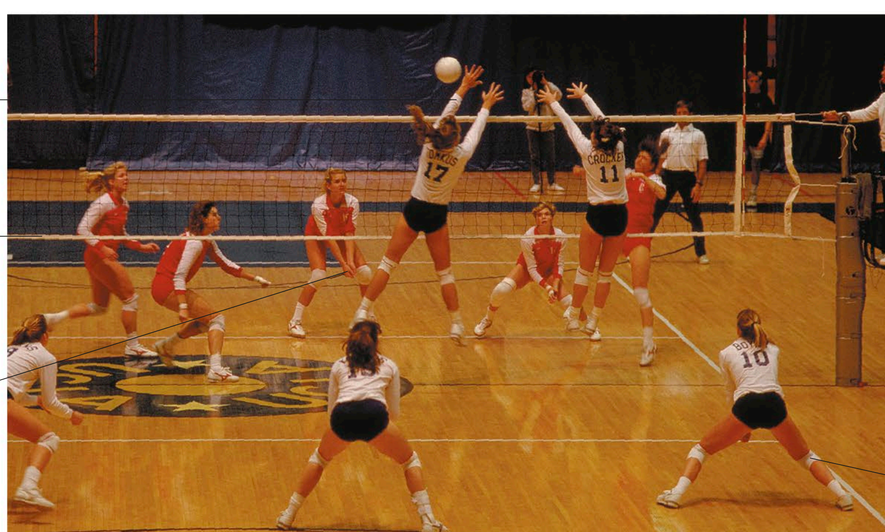


dribble (v) | ṭappā mārnā | टप्पा मारना



dunk (v) | bol bāskeṭ meṃ ḍālnā | बॉल बास्केट में डालना

volleyball • volībol • वॉलीबॉल



block (v)
bol roknā
बॉल रोकना

net
jāl
जाल

dig (v)
bol lapakne ko taiyār rahnā
बॉल लपकने को तैयार रहना

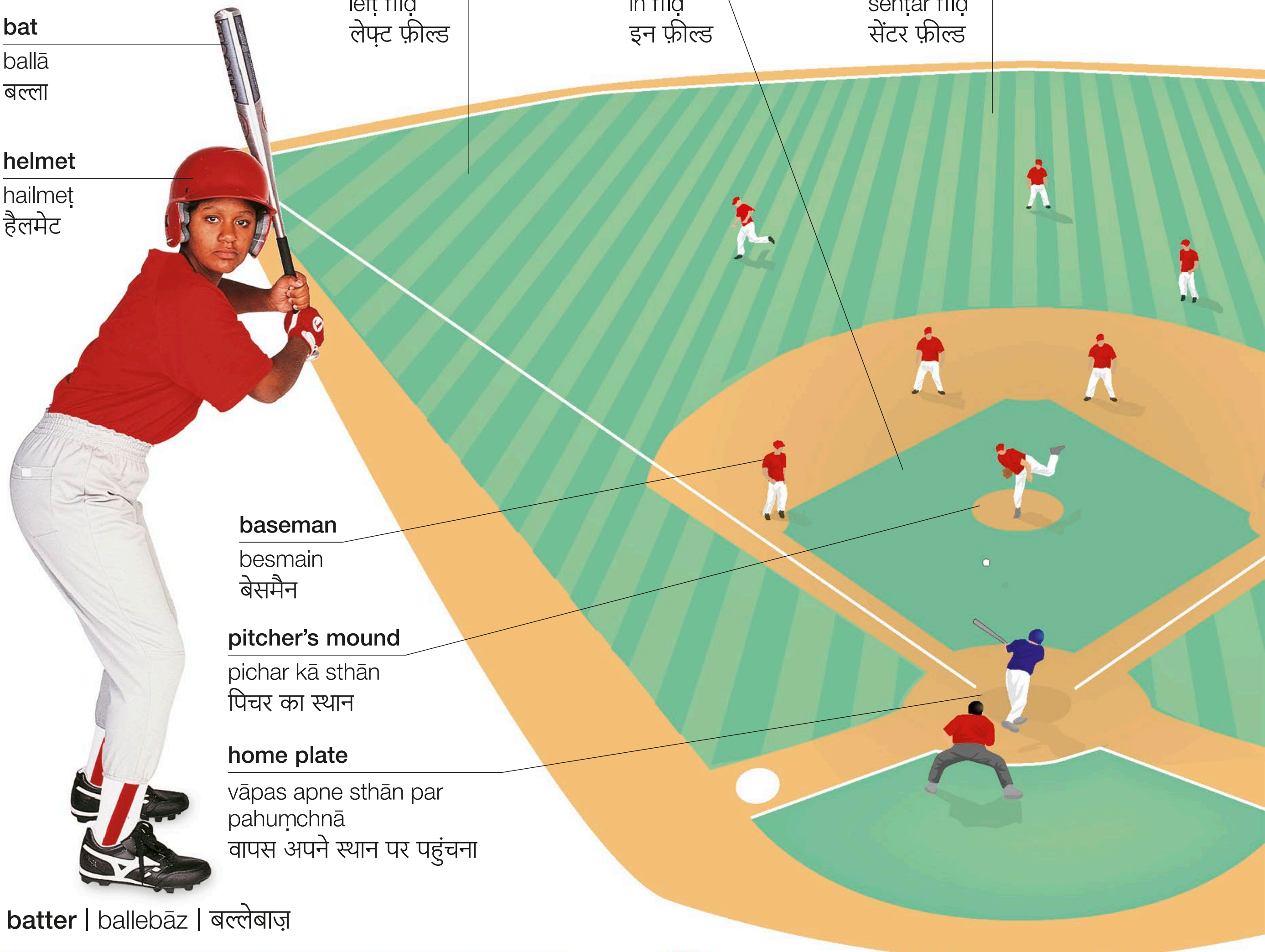
referee
refrī
रेफ़री

knee support
nī saporṭ
नी सपोर्ट

court | maidān | मैदान

baseball • besbol • बेसबॉल

field • maidān • मैदान



batter | ballebāz | बल्लेबाज़

vocabulary • śabdāvalī • शब्दावली

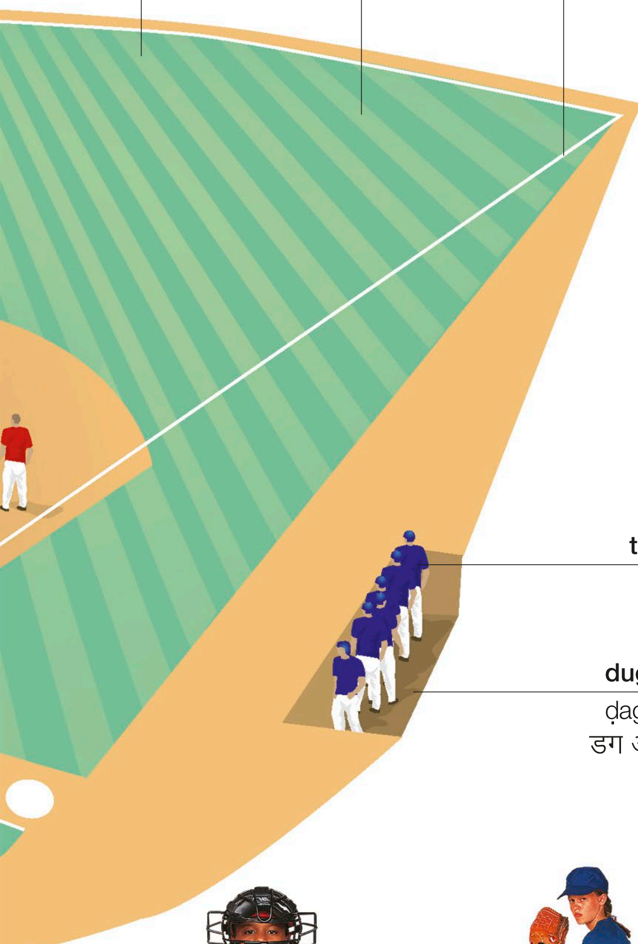
inning pārī पारी	**safe** surakṣit सुरक्षित	**foul ball** fāul gend फ़ाउल गेंद
run ran रन	**out** āuṭ आउट	**strike** sṭrāik स्ट्राइक



glove | dastānā
दस्ताना



mask | mukhauṭā
मुखौटा




catcher
kaichar | कैचर


pitcher
pichar | पिचर

actions • kriyāeṃ • क्रियाएं


throw (v) | bol pheṃknā
बॉल फेंकना


catch (v) | gend pakaṛnā | गेंद पकड़ना


run (v)
dauṛnā | दौड़ना


field (v) | fīlḍiṅg karnā
फ़ील्डिंग करना


slide (v)
phisalnā
फिसलना

tag (v)
pīchhe dauṛnā | पीछे दौड़ना



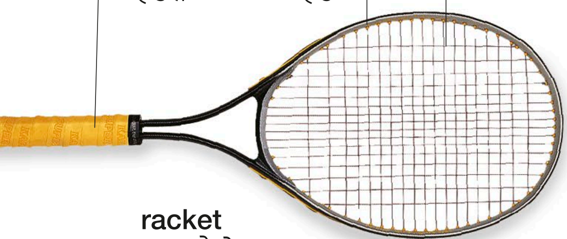
play (v) | khelnā | खेलना

tennis • ṭenis • टेनिस

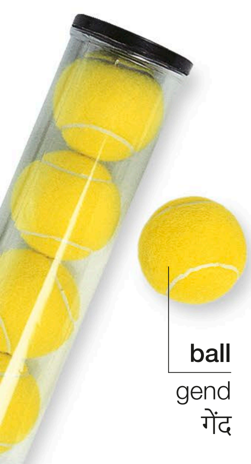
handle
haiṇḍal
हैंडल

head
haiḍ
हैड

string
striṅg
स्ट्रिंग



racket
raikeṭ | रैकेट



ball
gend
गेंद



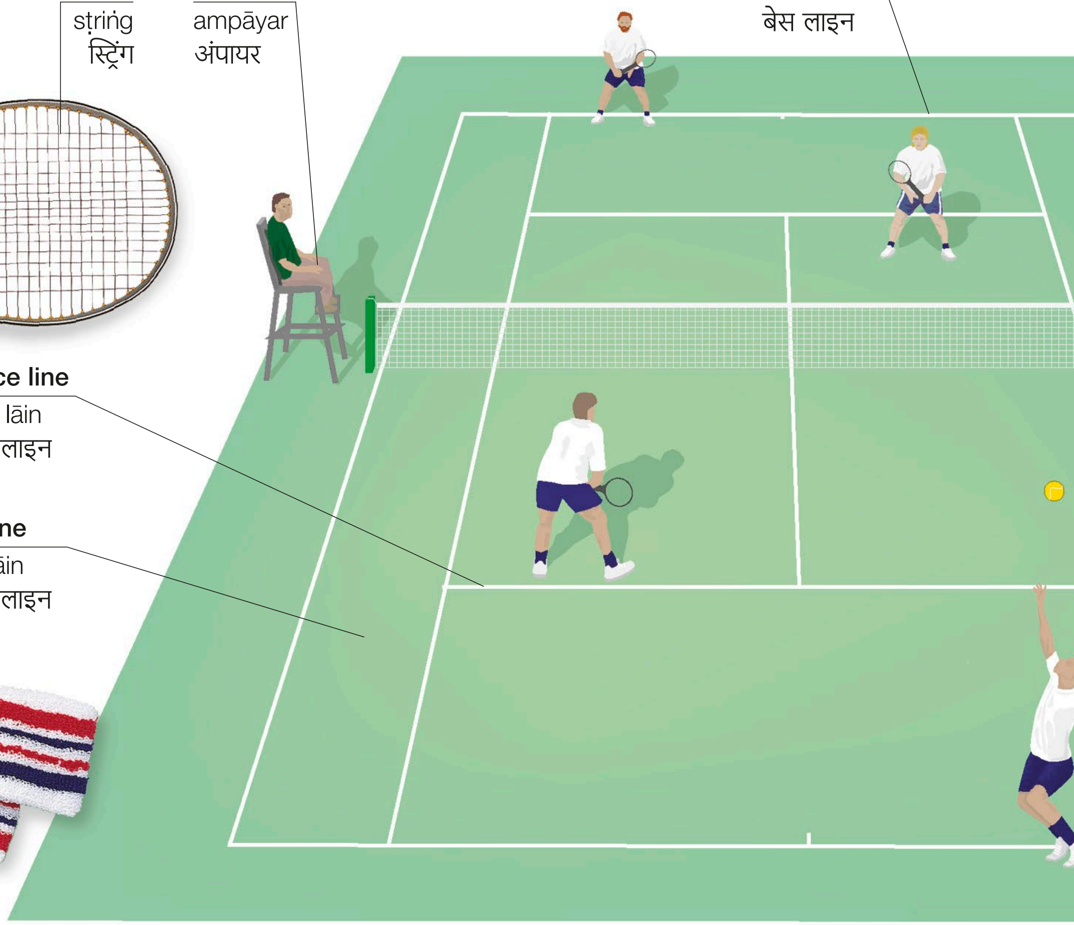
wristband
risṭ bainḍ
रिस्ट बैंड

umpire
ampāyar
अंपायर

baseline
bes lāin
बेस लाइन

service line
sarvis lāin
सर्विस लाइन

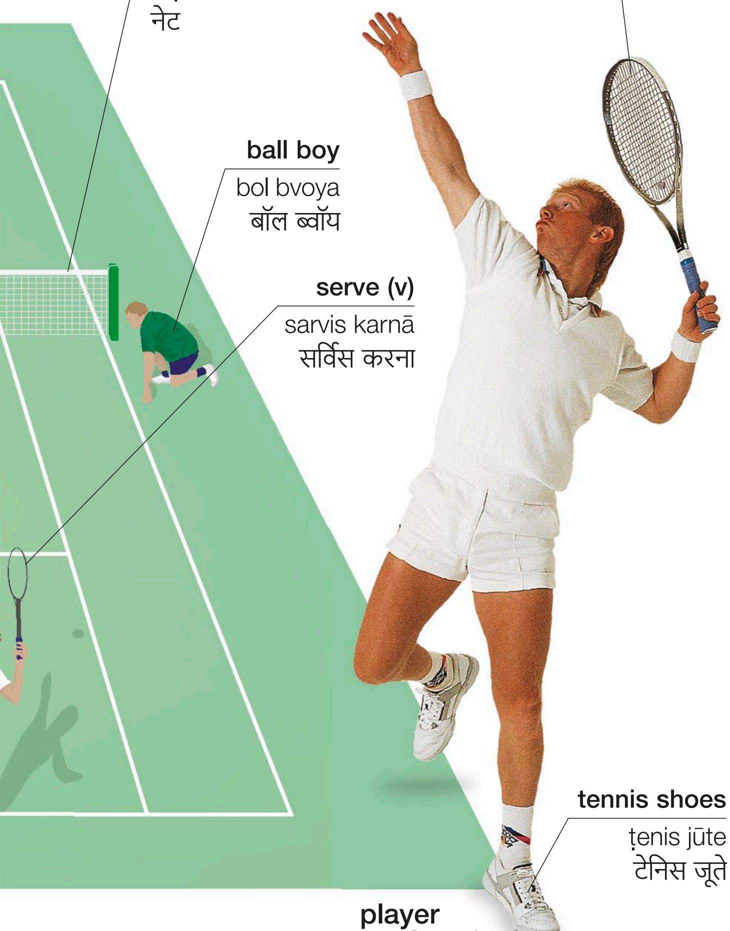
sideline
sāiḍ lāin
साइड लाइन



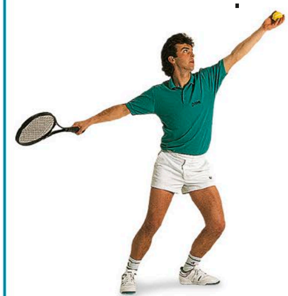
tennis court | ṭenis korṭ | टेनिस कोर्ट

vocabulary • śabdāvalī • शब्दावली

singles ekal एकल	**set** saiṭ सैट	**deuce** barābarī बराबरी	**fault** galat śoṭ ग़लत शॉट	**slice** galat prahār ग़लत प्रहार	**let!** khilāṛī ko roknā खिलाड़ी को रोकना
doubles yugal युगल	**match** maich मैच	**love** śūnya शून्य	**dropshot** ḍropśoṭ ड्रॉप शॉट	**rally** kaṛā pariśram कड़ा परिश्रम	**championship** chaimpiyanśip चैम्पियनशिप
game khel खेल	**spin** spin स्पिन	**tiebreaker** nirṇāyak aṃk निर्णायक अंक	**advantage** anukūl sthiti अनुकूल स्थिति	**linesman** lāins main लाइन्स मैन	**ace** pahlī sarvis se banā aṃk पहली सर्विस से बना अंक



strokes • sṭroks • स्ट्रोक्स


serve
sarv | सर्व


volley
volī | वॉली


return
riṭarn | रिटर्न


lob | lob
लोब


forehand
forhaiṇḍ | फ़ोरहैंड


backhand
baikhaiṇḍ | बैकहैंड

racket games • raikeṭ ke khel • रैकेट के खेल




badminton
baiḍminṭan | बैडमिंटन



table tennis
ṭebal ṭenis | टेबल टेनिस


squash
skvaiś | स्क्वैश


racquetball
raikeṭ bol | रैकेट बॉल

golf • golf • गोल्फ़



golfer | golf khilāṛī | गोल्फ़ खिलाड़ी

golf course
golf kors | गोल्फ़ कोर्स



clubhouse | klab hāus | क्लब हाउस

equipment • upkaraṇ • उपकरण



golf ball
golf bol
गोल्फ़ बॉल

tee | ṭī | टी



glove
dastānā | दस्ताना



golf bag
golf baig
गोल्फ़ बैग

bag cart
golf trolī | गोल्फ़ ट्रॉली



spikes
kīloṃ vāle jūte
कीलों वाले जूते

golf shoe
golf ke jūte | गोल्फ़ के जूते

golf clubs • golf klab • गोल्फ़ क्लब



wood
vuḍ | वुड



putter
paṭar | पटर

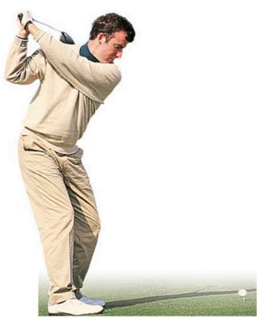


iron
āyaran | आयरन

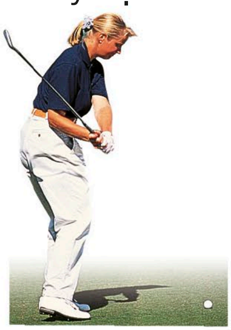


wedge
vej | वेज

actions • gatividhiyāṃ • गतिविधियां



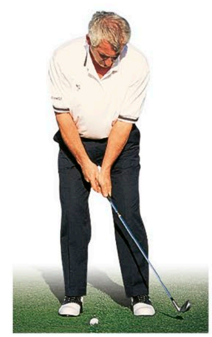
tee-off (v) | khel ārambh karnā
खेल आरंभ करना



drive (v)
ḍrāiv mārnā
ड्राइव मारना



putt (v) | gend par prahār karnā
गेंद पर प्रहार करना



chip (v)
chip śoṭ lenā
चिप शॉट लेना

vocabulary • śabdāvalī • शब्दावली

par
ausat khel
औसत खेल

over par
utkṛṣṭ khel
उत्कृष्ट खेल

handicap
hainḍīkaip
हैंडीकैप

caddy
golf sahāyak
गोल्फ़ सहायक

backswing
baiksviṅg
बैकस्विंग

stroke
strok
स्ट्रोक

under par
nimn khel
निम्न खेल

hole in one
hol in van
होल इन वन

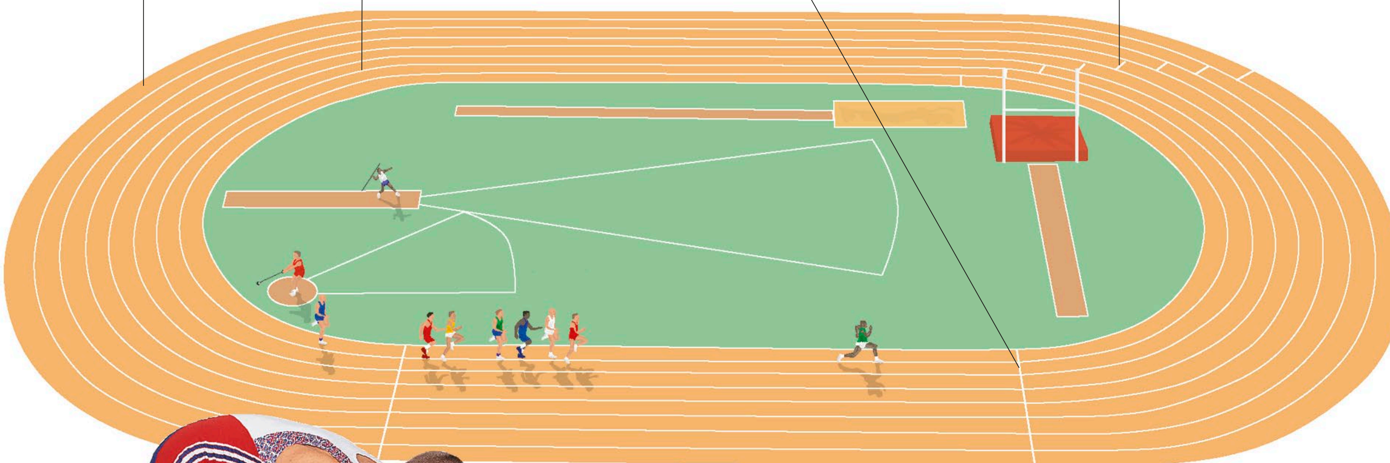
tournament
khel pratiyogitā
खेल प्रतियोगिता

spectators
darśak
दर्शक

practice swing
praikṭis śoṭ
प्रैक्टिस शॉट

line of play
khel rekhā
खेल रेखा

track and field • ethleṭiks • एथलेटिक्स





sprinter
tez dhāvak
तेज़ धावक



discus
chakkā pheṃk
चक्का फेंक



shotput
golā pheṃk
गोला फेंक



javelin
bhālā pheṃk
भाला फेंक

vocabulary • śabdāvalī • शब्दावली

race
dauṛ
दौड़

record
rikorḍ
रिकॉर्ड

photo finish
barābarī kī dauṛ
बराबरी की दौड़

personal best
apnā viśeṣ pradarśan
अपना विशेष प्रदर्शन

time
samaya
समय

pole vault
bāṃs kūd
बांस-कूद

marathon
mairāthan
मैराथन

break a record (v)
rikorḍ toṛnā
रिकॉर्ड तोड़ना



stopwatch
virām ghaṛī | विराम घड़ी

baton
ḍaṇḍī
डंडी



relay race
rile dauṛ | रिले दौड़

crossbar
chhaṛ
छड़



high jump
ūṃchī kūd | ऊंची कूद

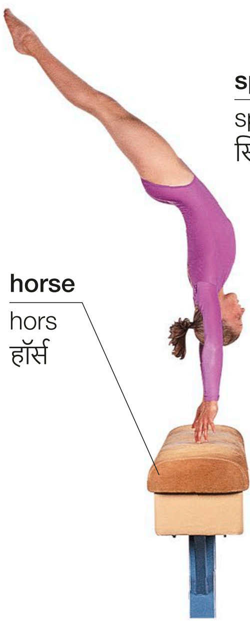


long jump
lambī kūd | लंबी कूद



hurdles | bādhā
dauṛ | बाधा दौड़

gymnastics • jimnāsṭiks • जिमनास्टिक्स



horse
hors
हॉर्स

vault
chhalāṅg mārnā
छलांग मारना



springboard
spriṅgborḍ
स्प्रिंगबोर्ड



somersault
kalābāzī | कलाबाज़ी



mat
chaṭāī | चटाई

floor exercises
zamīnī vyāyām
ज़मीनी व्यायाम

gymnast
jimnāsṭ
जिमनास्ट



beam | bīm | बीम



cartwheel
kalābāzī
कलाबाज़ी

ribbon
fītā
फ़ीता



rhythmic gymnastics
saṅgītmaya jimnāsṭik
संगीतमय जिमनास्टिक

vocabulary • śabdāvalī • शब्दावली

horizontal bar
āṛī chhaṛ
आड़ी छड़

parallel bars
samānāntar chhaṛeṃ
समानांतर छड़ें

pommel horse
pomel hors
पॉमेल हॉर्स

asymmetric bars
asamān chhaṛeṃ
असमान छड़ें

rings
riṅg
रिंग

podium
poḍiyam
पोडियम

medals
padak
पदक

gold
svarṇ
स्वर्ण

silver
rajat
रजत

bronze
kāṃsya
कांस्य

combat sports • mall krīṛā • मल्ल क्रीड़ा



tae kwon do | tāikvāṅḍo | ताइक्वांडो



karate | karāṭe | कराटे



judo | jūḍo | जूडो



aikido
ekāiḍo | एकाइडो



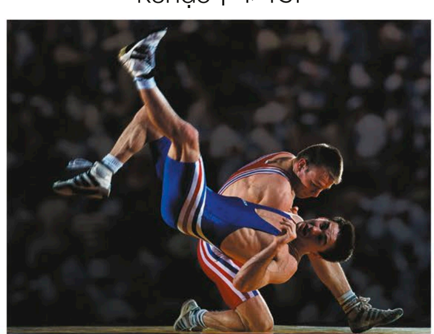
kendo
kenḍo | केनडो



kung fu
kūṅg fū | कूंग-फ़ू



kickboxing
kik boksiṅg | किक बॉक्सिंग



wrestling
kuśtī | कुश्ती



boxing
mukkebāzī | मुक्केबाज़ी

actions • daṃvpeṃch • दांवपेंच



fall
girnā | गिरना



hold
pakaṛnā | पकड़ना



throw
girānā | गिराना



pin | paṭkanī
denā | पटकनी देना



kick
kik | किक



punch
mukkā | मुक्का



strike
mukkā mārnā | मुक्का मारना



jump
kūdnā | कूदना



block
prahār roknā | प्रहार रोकना



chop | nīche vār
karnā | नीचे वार करना

vocabulary • śabdāvalī • शब्दावली

boxing ring
boksiṅg riṅg
बॉक्सिंग रिंग

boxing gloves
boksiṅg dastāne
बॉक्सिंग दस्ताने

mouth guard
māuth gārḍ
माउथ गार्ड

round
charaṇ
चरण

bout
śakti parīkṣā
शक्ति परीक्षा

sparring
paiṃtrebāzī
पैंतरेबाज़ी

fist
muṭṭhī
मुट्ठी

knockout
paṭkanī
पटकनी

punching bag
panch baig
पंच बैग

black belt
blaik belṭ
ब्लैक बेल्ट

self-defense
ātmrakṣā
आत्मरक्षा

martial arts
mārśal ārṭs
मार्शल आर्ट्स

capoeira
kepoirā
केपोइरा

sumo wrestling
sūmo kuśtī
सूमो कुश्ती

tai chi
tāī chī
ताई ची

swimming • tairākī • तैराकी

equipment • upkaraṇ • उपकरण



water wings
bāzū paṭṭī | बाज़ू पट्टी



nose clip
noz klip
नोज़ क्लिप

goggles
chaśmā | चश्मा



kickboard
floṭ | फ़्लोट



swimsuit
svimsūṭ | स्विमसूट

lane
len
लेन

water
pānī
पानी

starting block
ārambh sthal
आरंभ स्थल



swimming pool | taranṭāl | तरणताल

swimming cap
ṭopī
टोपी

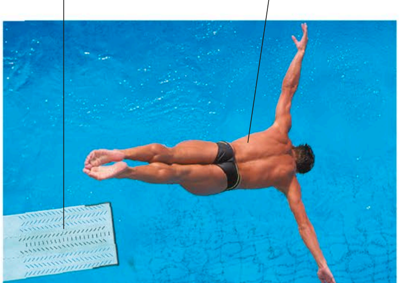
trunks
jāṅghiyā
जांघिया



swimmer | tairāk | तैराक

diving board
spriṅgborḍ
स्प्रिंगबोर्ड

diver
gotāḳhor
ग़ोताख़ोर



dive (v) | ḍāiv mārnā | डाइव मारना



swim (v) | tairnā | तैरना



turn | palaṭnā | पलटना

styles • śailiyāṃ • शैलियां



front crawl | franṭ crol | फ़्रंट क्रॉल



breaststroke | bresṭsṭrok | ब्रेस्टस्ट्रोक

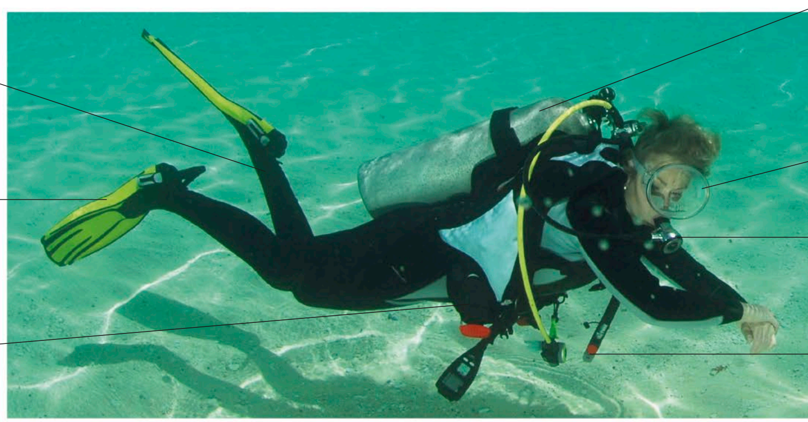


backstroke | baiksṭrok | बैकस्ट्रोक



butterfly | baṭarflāī | बटरफ्लाई

scuba diving • skūbā ḍāiviṅg • स्कूबा डाइविंग



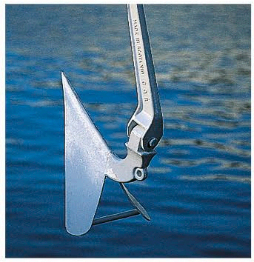
vocabulary • śabdāvalī • शब्दावली

dive ḍāiv डाइव	**racing dive** resiṅg ḍāiv रेसिंग डाइव	**lockers** lokar लॉकर	**water polo** voṭar polo वॉटर पोलो	**shallow end** uthlā chhor उथला छोर	**cramp** nas charhnā नस चढ़ना
high dive ūṃchī ḍāiv ऊंची डाइव	**tread water (v)** pānī meṃ pair mārnā पानी में पैर मारना	**lifeguard** jīvan rakṣak जीवन रक्षक	**deep end** gahrā chhor गहरा छोर	**synchronized swimming** siṅkronāizḍ tairākī सिंक्रोनाइज़्ड तैराकी	**drown (v)** ḍūbnā डूबना

sailing • pāl naukāyan • पाल नौकायन



compass
kampās | कंपास



anchor
laṅgar | लंगर

cleat
phannī
फन्नी

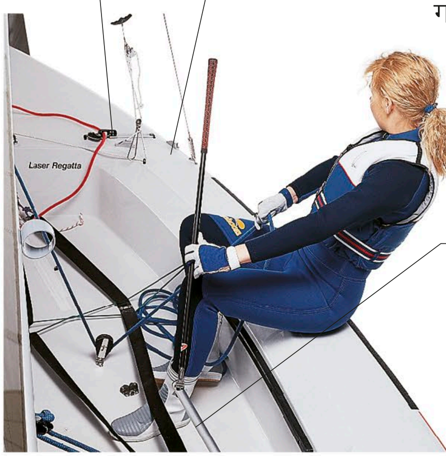
sidedeck
sāiḍ ḍek
साइड डेक

headsail
aglā pāl
अगला पाल

bow
galhī
गलही

tiller
patvār hatthā
पतवार हत्था

hull
peṭā
पेटा



navigate (v) | mārg nirdeśan karnā | मार्ग निर्देशन करना

mast
mastūl
मस्तूल

rigging
rasse
रस्से

mainsail
pāl
पाल

boom
pāldanḍ
पालदंड

stern
dumbāl
दुंबाल



yacht | krīṛā naukā | क्रीड़ा-नौका

safety • surakṣā • सुरक्षा



flare
tīvr prakaś saṅketak
तीव्र प्रकाश संकेतक



life buoy
jīvan rakṣā ṭyūb
जीवन रक्षा ट्यूब



life jacket
rakṣā jaikeṭ
रक्षा जैकेट



life raft
jīvan rakṣā naukā
जीवन रक्षा नौका

watersports • jalkrīṛā • जलक्रीड़ा

rower
nāvik
नाविक

oar
chappū
चप्पू



row (v) | nāv khenā | नाव खेना

kayak
pansuiyā
पनसुइया

paddle
chhoṭā chappū
छोटा चप्पू



kayaking | naukā vihār | नौका विहार

sail
pāl
पाल

windsurfer
viṇḍ sarfar
विंड सर्फ़र

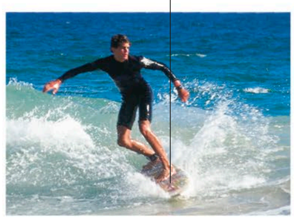
board
borḍ
बोर्ड

footstrap
fuṭ strep
फुट स्ट्रेप



windsurfing | viṇḍ sarfiṅg | विंड सर्फ़िंग

surfboard
sarf borḍ
सर्फ़ बोर्ड



surfing
sarfiṅg | सर्फ़िंग

ski
skī | स्की



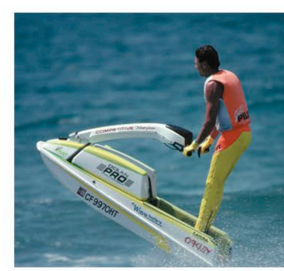
waterskiing | voṭar skīiṅg | वॉटर स्कीइंग



speedboating | spīḍ boṭiṅg | स्पीड बोटिंग



rafting
naukāyan | नौकायन



jet skiing
jeṭ skīiṅg | जेट स्कीइंग

vocabulary • śabdāvalī • शब्दावली

waterskier
voṭar skīar
वॉटर स्कीअर

surfer
sarfar
सर्फ़र

crew
karmīdal
कर्मीदल

tack (v)
diśā badalnā
दिशा बदलना

wind
havā
हवा

wave
lahar
लहर

surf
samudrī lahreṃ
समुद्री लहरें

rapids
tīvr nadī
तीव्र नदी

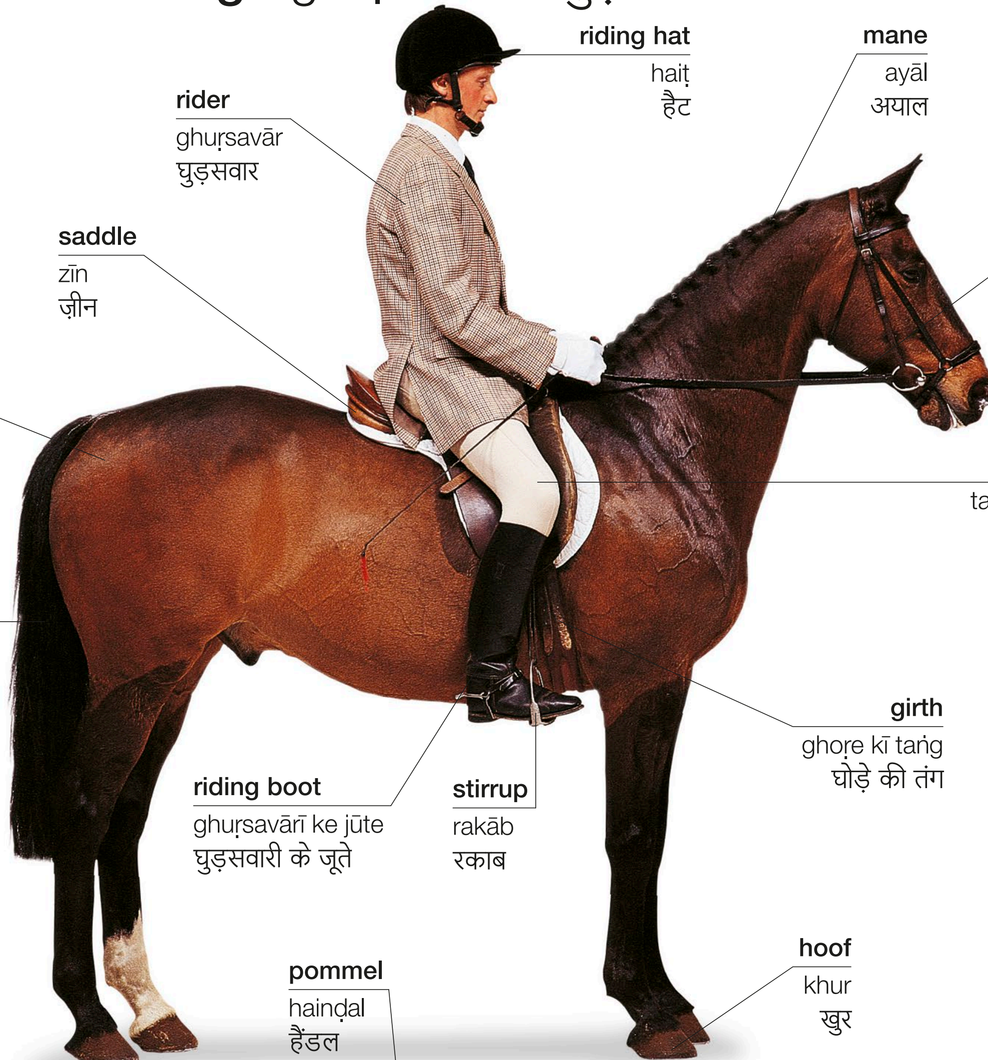
sheet
naukā pāl
नौका पाल

rudder
patvār
पतवार

centerboard
senṭar borḍ
सेंटर बोर्ड

capsize (v)
nāv ulaṭnā
नाव उलटना

horseback riding • ghuṛsavārī • घुड़सवारी





sidesaddle
sāiḍ zīn | साइड ज़ीन



horseshoe
ghuṛnāl | घुड़नाल

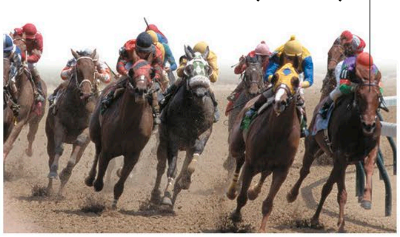


bridle | lagām | लगाम



riding crop | chābuk | चाबुक

events • pratispardhā • प्रतिस्पर्धा



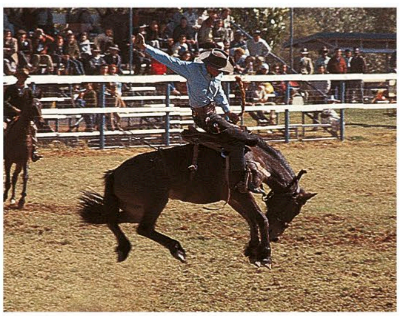
horse race
ghuṛdauṛ | घुड़दौड़



steeplechase
bādhā dauṛ | बाधा दौड़



harness race | ghoṛā gāṛī dauṛ | घोड़ा गाड़ी दौड़



rodeo
ghuṛsavārī khel | घुड़सवारी खेल



showjumping
śo jampiṅg | शो जंपिंग



carriage race
baggī dauṛ | बग्गी दौड़



trail riding
ṭraikiṅg | ट्रैकिंग



dressage
ghoṛā sadhānā | घोड़ा सधाना



polo
polo | पोलो

vocabulary • śabdāvalī • शब्दावली

walk chāl चाल	**canter** ghoṛe kī mand chāl घोड़े की मंद चाल	**jump** kūd कूद	**halter** rassī रस्सी	**paddock** ghoṛoṃ kā bāṛā घोड़ों का बाड़ा	**flat race** sīdhī dauṛ सीधी दौड़
trot dulkī दुलकी	**gallop** sarpaṭ chāl सरपट चाल	**groom** sāīs साईस	**stable** astabal अस्तबल	**arena** khel kā maidān खेल का मैदान	**racecourse** dauṛ kā maidān दौड़ का मैदान

fishing • machhlī pakaṛnā • मछली पकड़ना



sinker | bhār | भार

barb
kāṃṭā
कांटा



eye
āṃkh
आंख

fishhook | machhlī huk | मछली हुक



bait | machhlī chārā
मछली चारा





float
floṭ | फ़्लोट



lure
chārā | चारा



fly | kṛtrim makkhī
कृत्रिम मक्खी

landing net | machhlī pakaṛne kā jāl | मछली पकड़ने का जाल



tackle box
upkaraṇ baksā
उपकरण बक्सा



keep net | machhlī rakhne kā jāl | मछली रखने का जाल

fishing rod
machhlī pakaṛne ka kāṃṭā
मछली पकड़ने का कांटा

line
ḍorī | डोरी

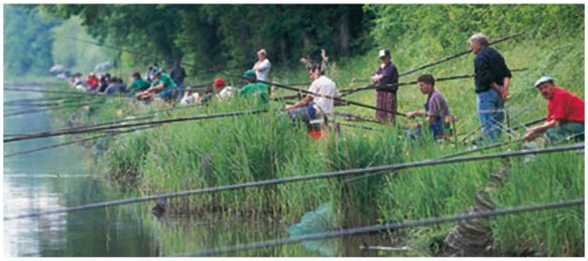
reel
rīl
रील

waders
jalsah jūte
जलसह जूते

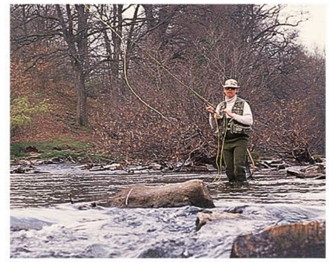


angler | machhlī pakaṛne vālā | मछली पकड़ने वाला

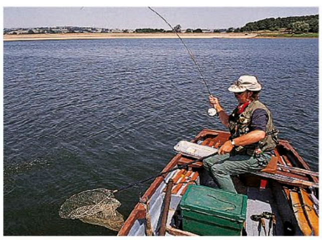
types of fishing • machhlī pakaṛne ke prakār • मछली पकड़ने के प्रकार



freshwater fishing | nadī meṃ machhlī pakaṛnā | नदी में मछली पकड़ना



fly fishing | makkhī se machhlī pakaṛnā | मक्खी से मछली पकड़ना



sport fishing
śaukiyā machhlī pakaṛnā
शौक़िया मछली पकड़ना

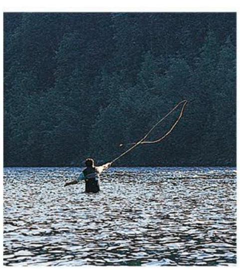


deep sea fishing
gahre samudr meṃ machhlī pakaṛnā
गहरे समुद्र में मछली पकड़ना

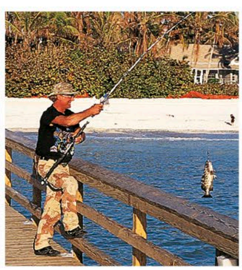


surfcasting | samudr kināre machhlī pakaṛnā
समुद्र किनारे मछली पकड़ना

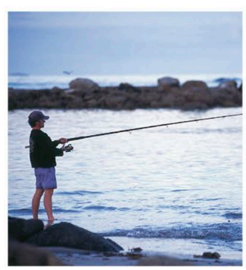
activities • gatividhiyāṃ • गतिविधियां



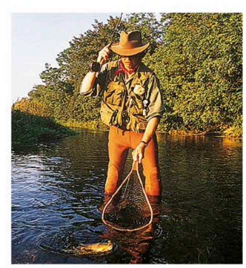
cast (v)
jāl ḍālnā
जाल डालना



catch (v)
pakaṛnā
पकड़ना



reel in (v)
ḍorī khīṃchnā
डोरी खींचना



net (v)
jāl se pakaṛnā
जाल से पकड़ना



release (v)
pānī meṃ chhoṛnā
पानी में छोड़ना

vocabulary • śabdāvalī • शब्दावली

bait (v)
chārā lagānā
चारा लगाना

bite (v)
chārā khānā
चारा खाना

tackle
upkaraṇ
उपकरण

spool
charkhī
चरखी

rain gear
jalrodhak
जलरोधक

pole
bāṃs
बांस

fishing license
fiśiṅg parmiṭ
फ़िशिंग परमिट

marine fishing
samudr meṃ machhlī pakaṛnā
समुद्र में मछली पकड़ना

creel
machhlī kī ṭokrī
मछली की टोकरी

spearfishing
bhāle se machhlī pakaṛnā
भाले से मछली पकड़ना

skiing • skīiṅg • स्कीइंग



events • pratispardhāeṃ • प्रतिस्पर्धाएं



downhill skiing | ḍāun hil skīiṅg | डाउन हिल स्कीइंग



slalom | barfānī dauṛ | बर्फ़ानी दौड़

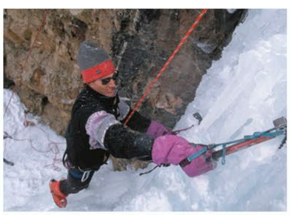


ski jump
skī kūd | स्की कूद



cross-country skiing
kros-kanṭrī skīiṅg
क्रॉस-कंट्री स्कीइंग

winter sports • śaradiya krīṛāeṃ • शरदीय क्रीड़ाएं



ice climbing
āis klāimbiṅg
आइस क्लाइम्बिंग



ice-skating
āis skeṭiṅg
आइस स्केटिंग



figure skating
figar skeṭiṅg
फ़िगर स्केटिंग



snowboarding
sno borḍiṅg | स्नो बोर्डिंग



bobsled
slej gāṛī | स्लेज गाड़ी



luge
him vāhan | हिम वाहन



snowmobile
sno mobāil | स्नो मोबाइल



sledding | slej par phisalnā | स्लेज पर फिसलना

vocabulary • śabdāvalī • शब्दावली

alpine skiing
ucch parvatīya skīiṅg
उच्च पर्वतीय स्कीइंग

giant slalom
baṛī barfānī dauṛ
बड़ी बर्फ़ानी दौड़

off-piste
ṭhos barf par skīiṅg
ठोस बर्फ़ पर स्कीइंग

curling
karliṅg khel
कर्लिंग खेल

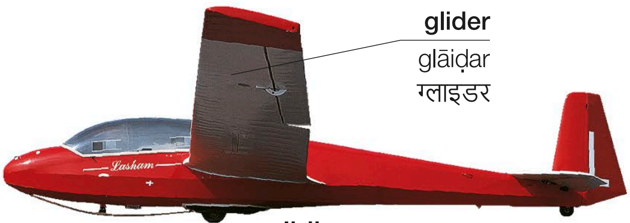
dogsledding
ḍog slejiṅg
डॉग स्लेजिंग

speed skating
spīḍ skeṭiṅg
स्पीड स्केटिंग

biathlon
skīiṅg pratiyogitā
स्कीइंग प्रतियोगिता

avalanche
him skhalan
हिम स्खलन

other sports • anya khelkūd • अन्य खेलकूद



gliding
glāiḍiṅg
ग्लाइडिंग



hang-gliding
haiṅg glāiḍiṅg
हैंग-ग्लाइडिंग



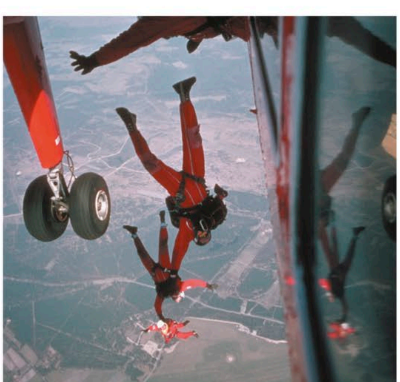
rock climbing
parvatārohaṇ | पर्वतारोहण



parachuting
pairāśūṭ se utarnā | पैराशूट से उतरना



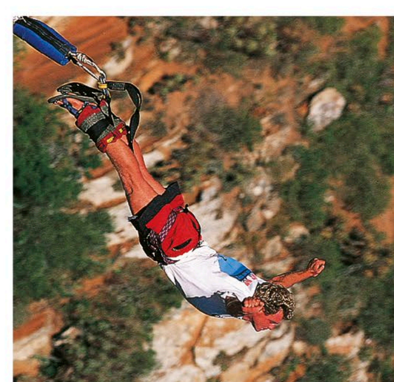
paragliding
pairāglāiḍiṅg | पैराग्लाइडिंग



skydiving
skāiḍāiving | स्काइडाइविंग



rappelling
parvat avrohaṇ | पर्वत अवरोहण



bungee jumping
banjī kūd | बंजी कूद



rally driving
railī ḍrāiviṅg
रैली ड्राइविंग

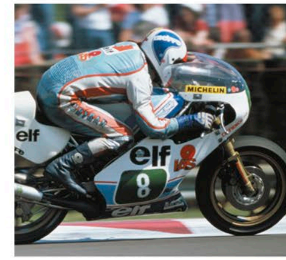
race-car driver
resiṅg ḍrāivar
रेसिंग ड्राइवर



auto racing
moṭar res
मोटर रेस



motocross
moṭar kros
मोटर क्रॉस



motorcycle racing
moṭarbāik res
मोटरबाइक रेस

skateboard
skeṭ borḍ
स्केट बोर्ड



skateboarding
skeṭ borḍiṅg
स्केट बोर्डिंग



inline skating
inalāin skeṭiṅg
इनलाइन स्केटिंग

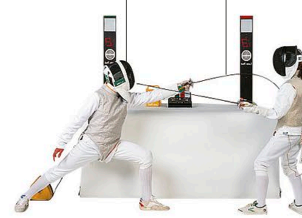
stick
sṭik
स्टिक



lacrosse
kros balle kā khel
क्रॉस बल्ले का खेल

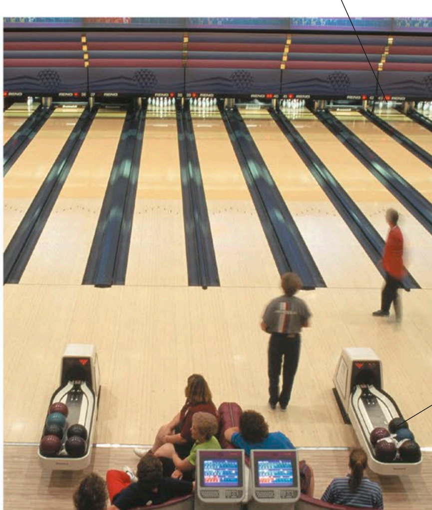
mask
naqāb
नक़ाब

foil
talvār
तलवार



fencing
talvārbāzī
तलवारबाज़ी

pin
pin | पिन



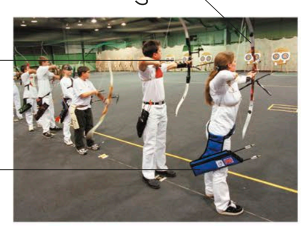
bowling ball
boliṅg bol
बोलिंग बॉल

bowling
boliṅg | बोलिंग

bow
dhanuṣ | धनुष

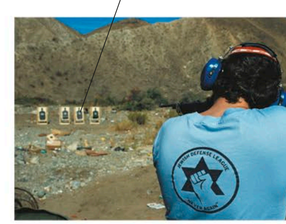
arrow
tīr
तीर

quiver
tarkaś
तरकश

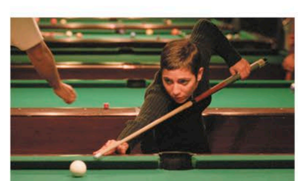


archery
dhanurvidyā
धनुर्विद्या

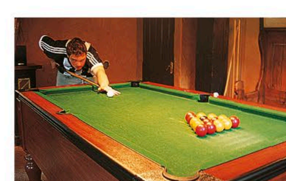
target
niśānā | निशाना



target shooting
niśānebāzī
निशानेबाज़ी



pool
pūl biliyarḍ | पूल बिलियर्ड



snooker
snūkar | स्नूकर

fitness • svasthtā • स्वस्थता

exercise bike
vyāyām sāikil
व्यायाम साइकिल

free weights
vazan
वज़न

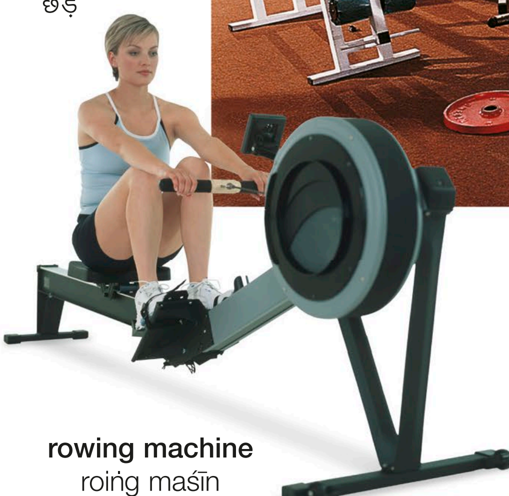
bar
chhaṛ
छड़

gym machine
jim maśīn
जिम मशीन

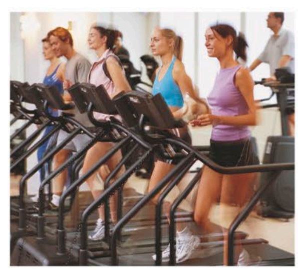
bench
bench
बेंच



gym
jim
जिम



rowing machine
roiṅg maśīn
रोइंग मशीन



treadmill
ṭredmil
ट्रेडमिल



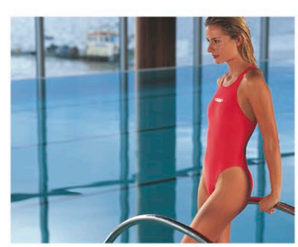
elliptical trainer
kros ṭrenar
क्रॉस ट्रेनर



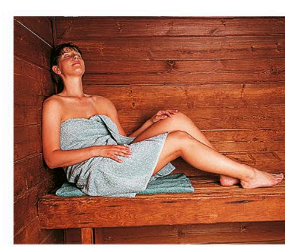
personal trainer
nijī praśikṣak
निजी प्रशिक्षक



stair machine
sṭep maśīn
स्टेप मशीन

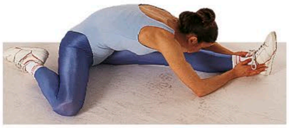


swimming pool
taranṭāl
तरणताल



sauna
vāṣp snān
वाष्प स्नान

exercises • vyāyām • व्यायाम

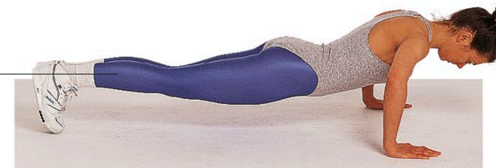


stretch | sṭrech | स्ट्रेच



lunge
āge jhuknā | आगे झुकना

tights
taṅg pajāmī
तंग पजामी



push-up
pres ap | प्रेस अप

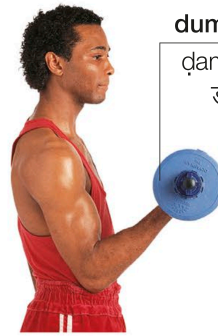


squat
skvāṭ
स्क्वॉट

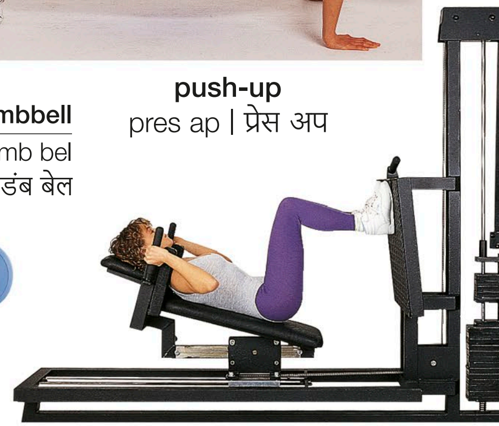


sit-up
siṭ-ap
सिट-अप

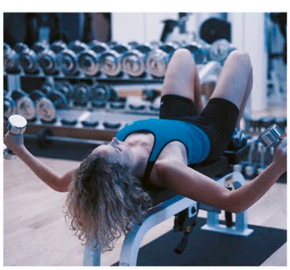
dumbbell
ḍamb bel
डंब बेल



bicep curl
ḍole
डोले



leg press
leg pres
लेग प्रेस



chest press
chesṭ pres
चेस्ट प्रेस

sneakers
ṭrenars
ट्रेनर्स

weight bar
vazan chhaṛ
वज़न छड़



weight training
bhārottolan
भारोत्तोलन



jogging
jogiṅg
जॉगिंग



Pilates
pilāṭez
पिलाटेज़

vocabulary • śabdāvalī • शब्दावली

train (v)
abhyās karnā
अभ्यास करना

warm up (v)
māṃspeśiyāṃ garmānā
मांसपेशियां गरमाना

circuit training
sarkiṭ ṭreniṅg
सर्किट ट्रेनिंग

flex (v)
jhukānā
झुकाना

extend (v)
baṛhānā
बढ़ाना

pull up (v)
pul-ap karnā
पुल-अप करना

boxercise
boksiṅg vyāyām
बॉक्सिंग व्यायाम

jumping rope
rassī kūd
रस्सी कूद

jog in place (v)
ek jagah jog karnā
एक जगह जॉग करना



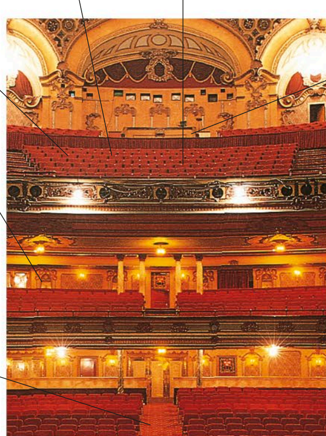


leisure
manoranjan
मनोरंजन

theater • thieṭar • थिएटर



stage | manch | मंच



seating
baiṭhne kī vyavasthā | बैठने की व्यवस्था

vocabulary • śabdāvalī • शब्दावली

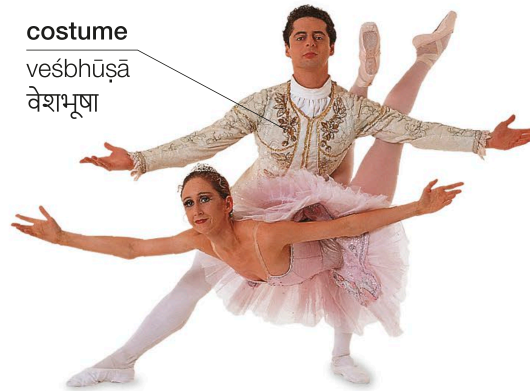
cast pātr chayan पात्र चयन	**script** paṭkathā पटकथा	**opening night** prīmiyar प्रीमियर
actor abhinetā अभिनेता	**backdrop** pṛsṭhpaṭ पृष्ठपट	**intermission** antarāl अंतराल
actress abhinetrī अभिनेत्री	**director** nirdeśak निर्देशक	**program** kāryakram कार्यक्रम
play nāṭak नाटक	**producer** nirmātā निर्माता	**orchestra pit** orkesṭrā sthal ऑर्केस्ट्रा स्थल



concert
konsarṭ | कॉन्सर्ट



musical
myūzikal | म्यूज़िकल



costume
veśbhūṣā
वेशभूषा

ballet
baile | बैले

vocabulary • śabdāvalī • शब्दावली

usher
praveśak
प्रवेशक

classical music
śāstrīya saṅgīt
शास्त्रीय संगीत

musical score
svarlipi
स्वरलिपि

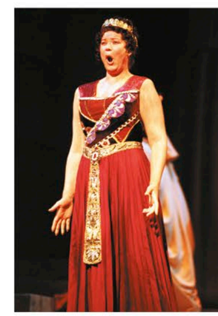
soundtrack
dhvani paṭṭī
ध्वनि पट्टी

applaud (v)
tālī bajānā
ताली बजाना

encore
punaḥ prastuti
पुन: प्रस्तुति

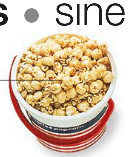
What time does it start?
yah kis samaya śurū hogā?
यह किस समय शुरू होगा?

I'd like two tickets for tonight's performance.
mujhe āj rāt ke kāryakram kī do ṭikṭeṃ chāhie
मुझे आज रात के कार्यक्रम की दो टिकटें चाहिए।



opera
operā | ऑपेरा

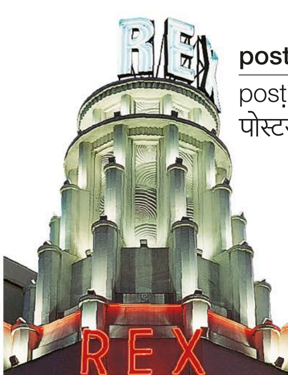
movies • sinemā • सिनेमा



popcorn
popkorn
पॉपकॉर्न

box office
boks ofis
बॉक्स ऑफ़िस

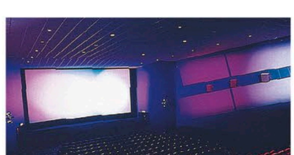
lobby
lobī
लॉबी



poster
posṭar
पोस्टर



movie theater
sinemā hol | सिनेमा हॉल



screen
pardā | पर्दा

vocabulary • śabdāvalī • शब्दावली

comedy
komeḍī
कॉमेडी

thriller
thrilar
थ्रिलर

horror movie
ḍarāvanī film
डरावनी फ़िल्म

western
paśchimī
पश्चिमी

romance
romāns
रोमांस

science fiction movie
vijñān kathā film
विज्ञान कथा फ़िल्म

adventure movie
romānch kathā
रोमांच कथा

animated movie
ainimeṭeḍ film
ऐनिमेटेड फ़िल्म
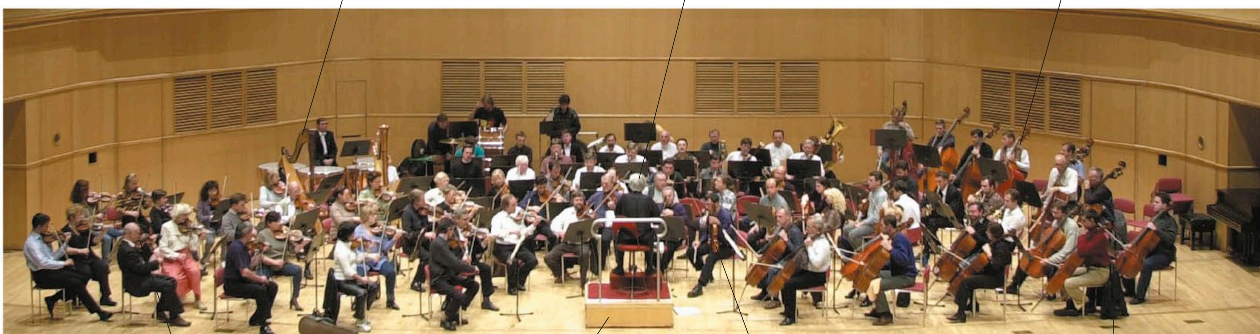
orchestra • vādyavṛṅd • वाद्यवृंद

strings • tantrī vādya • तंत्री वाद्य

harp
hārp
हार्प

conductor
sanchālak
संचालक

double bass
ḍabal bes
डबल बेस



violin
vāyalin
वायलिन

podium
poḍiyam
पोडियम

viola
viyolā
वियोला

cello
chelo
चेलो



score
svar lipi
स्वर लिपि
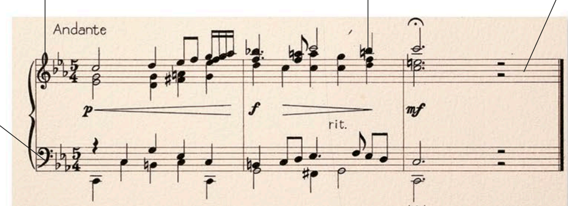
piano | piyāno | पियानो

treble clef
ṭrebal klaif
ट्रेबल क्लैफ़

note
svar
स्वर

staff
sṭāf
स्टाफ़

bass clef
bes klaif
बेस क्लैफ़



notation | svarlipi | स्वरलिपि

vocabulary • śabdāvalī • शब्दावली

overture
pūrvraṅg
पूर्वरंग

sonata
sonāṭā
सोनाटा

rest
virām
विराम

sharp
ucch svar
उच्च स्वर

natural
piyāno kā śvet pardā
पियानो का श्वेत पर्दा

scale
saptak
सप्तक

symphony
svar saṅgati
स्वर संगति

instruments
vādya yantr
वाद्य यंत्र

pitch
svarmān
स्वरमान

flat
komal sur
कोमल सुर

bar
tālkhanḍ
तालखंड

baton
chhaṛī
छड़ी

woodwind • kāṣṭh vādya yantr • काष्ठ वाद्य यंत्र


piccolo
pikolo | पिकॉलो


flute
bāṃsurī | बांसुरी


oboe
obo | ओबो


English horn
aṅgrezī bīn | अंग्रेज़ी बीन


clarinet
klairineṭ
क्लैरिनेट


bass clarinet
mandr klairineṭ
मंद्र क्लैरिनेट


bassoon
basūn
बसून


double bassoon
ḍabal basūn
डबल बसून


saxophone
saiksofon
सैक्सोफ़ोन

percussion • tāl vādya • ताल वाद्य


kettledrum
nagāṛā | नगाड़ा


gong
ghanṭā | घंटा

vibraphone
vāibrāfon | वाइब्राफ़ोन


foot pedal
fuṭ paiḍal
फ़ुट पैडल


bongos
baumgo
बौंगो


snare drum
chhoṭā ḍram
छोटा ड्रम


cymbals
manjīrā | मंजीरा


tambourine
ḍaphlī | डफली


triangle
ṭrāieṅgal
ट्राइएंगल


maracas
marākas
मराकस

brass • pītal ke vādya • पीतल के वाद्य


trumpet
ṭrampeṭ | ट्रम्पेट


trombone
ṭrombon | ट्रॉमबोन


French horn
french horn | फ़्रेंच हॉर्न


tuba
ṭyūbā | ट्यूबा

concert • konsarṭ • कॉन्सर्ट



rock concert | rok konsarṭ | रॉक कॉन्सर्ट

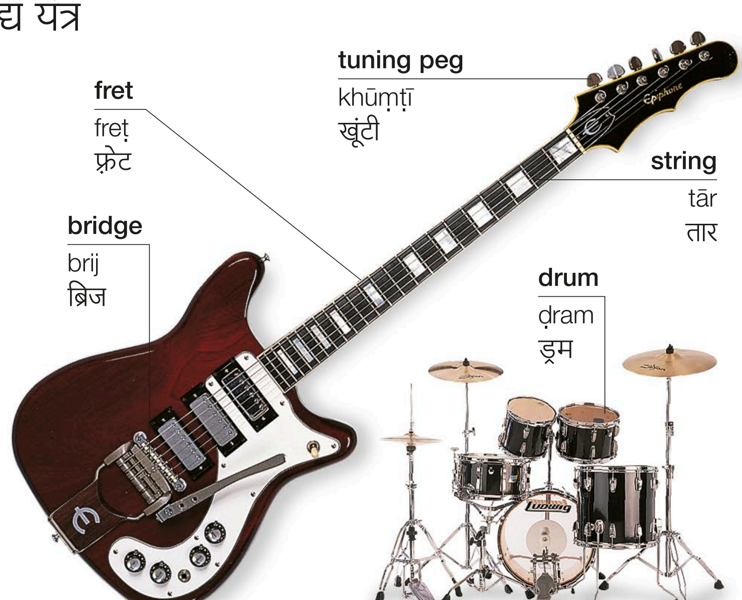
instruments • vādya yantr • वाद्य यंत्र



bass guitar | bes giṭār | बेस गिटार



keyboard
kī borḍ | की बोर्ड



electric guitar
ilekṭrik giṭār | इलेक्ट्रिक गिटार

drum kit
ḍram kiṭ | ड्रम किट

musical styles • saṅgīt śailiyāṃ • संगीत शैलियां



jazz | jaiz | जैज़



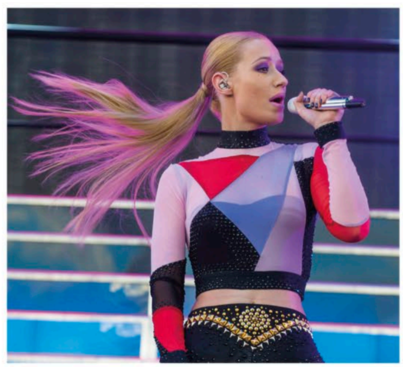
blues | blūz | ब्लूज़



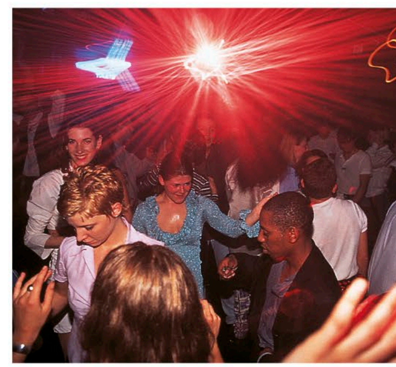
punk | paṅk | पंक



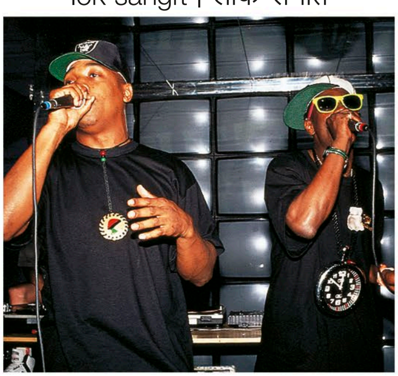
folk music
lok saṅgīt | लोक संगीत



pop | pop | पॉप



dance | nṛitya | नृत्य



rap
raip | रैप



heavy metal
rok | रॉक



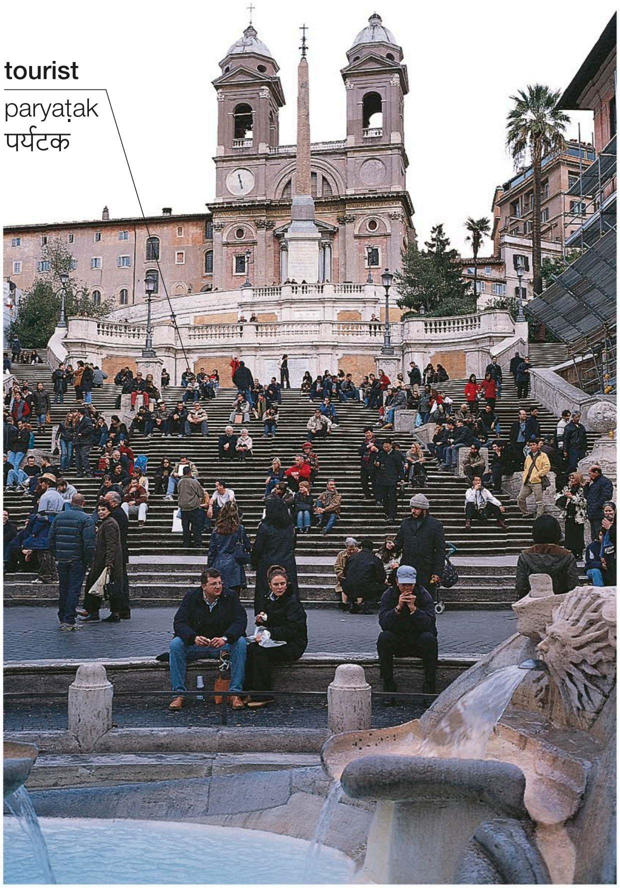
classical music
śāstrīya saṅgīt | शास्त्रीय संगीत

vocabulary • śabdāvalī • शब्दावली

song	**lyrics**	**melody**	**beat**	**reggae**	**country**	**spotlight**
gānā	gīt	madhur saṅgīt	thāp	raige	kanṭrī myūzik	spoṭ lāiṭ
गाना	गीत	मधुर संगीत	थाप	रैगे	कंट्री म्यूज़िक	स्पॉट लाइट

sightseeing • sair-sapāṭā • सैर-सपाटा

tourist
paryaṭak
पर्यटक



tourist attraction
paryaṭan sthal | पर्यटन स्थल

itinerary
mārg nirdeśikā
मार्ग निर्देशिका

open-top
khulī chhat
खुली छत



tour bus | paryaṭan bas | पर्यटन बस

tour guide
paryaṭan gāiḍ
पर्यटन-गाइड



guided tour
mārgdarśit paryaṭan
मार्गदर्शित पर्यटन

figurine
laghu pratimā
लघु-प्रतिमा



souvenirs
smṛti chihn
स्मृति चिह्न

vocabulary • śabdāvalī • शब्दावली

open khulā खुला	**guidebook** nirdeśikā निर्देशिका	**camcorder** haiṇḍīkaim हैंडीकैम	**left** bāyāṃ बायां
entrance fee praveś śulk प्रवेश शुल्क	**closed** band बंद	**camera** kaimrā कैमरा	**right** dāyāṃ दायां
film film फ़िल्म	**batteries** baitriyāṃ बैटरियां	**directions** nirdeśan निर्देशन	**straight ahead** sīdh meṃ सीध में

Where is…?
… kahāṃ hai?
…कहां है?

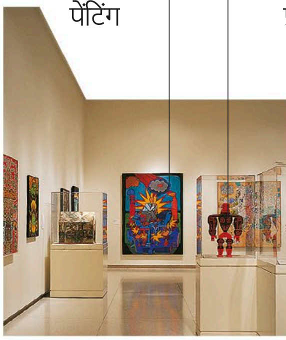
I'm lost.
maiṃ kho gayā hūṃ
मैं खो गया हूं।

Can you tell me the way to …?
kyā āp mujhe… jāne kā rāstā batā sakte haiṃ?
क्या आप मुझे… जाने का रास्ता बता सकते हैं?

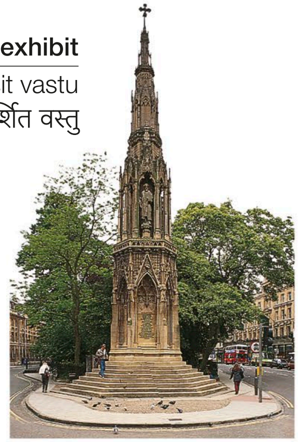
attractions • ramaṇīya sthal • रमणीय स्थल

painting
penṭiṅg
पेंटिंग

exhibit
pradarśit vastu
प्रदर्शित वस्तु



art gallery
kalā dīrghā | कला दीर्घा



monument
smārak | स्मारक

exhibition
pradarśanī | प्रदर्शनी

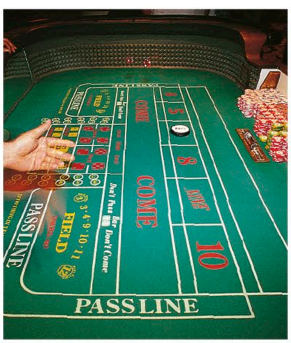


museum
saṅgrahālaya | संग्रहालय

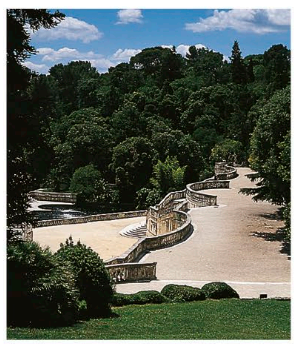
famous ruin
prasiddh khaṇḍahar
प्रसिद्ध खंडहर



historic building
aitihāsik imārat
ऐतिहासिक इमारत



casino
juāghar | जुआघर

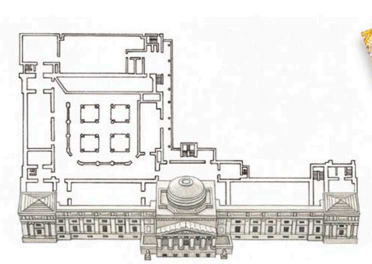


gardens
bāg̣ | बाग़



national park
rāṣṭrīya udyān | राष्ट्रीय उद्यान

information • jānkarī • जानकारी

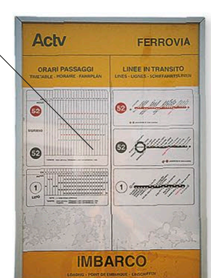


floor plan
bhavan nakśā | भवन नक़्शा



map
nakśā | नक़्शा

times
samaya
समय



schedule
samaya sāriṇī
समय-सारिणी



tourist information
paryaṭak sūchnā kendr
पर्यटक सूचना केंद्र

outdoor activities • bāhrī gatividhiyāṃ • बाहरी गतिविधियां

footpath
paidal rāstā
पैदल रास्ता

sundial
dhūp gharī
धूप घड़ी

café
kaife
कैफ़े



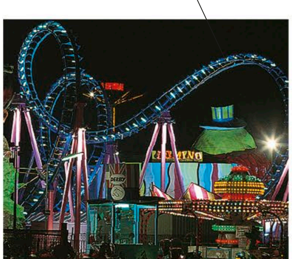
park | udyān | उद्यान

grass
ghās
घास

bench
bench
बेंच

formal gardens
bagīchā
बग़ीचा

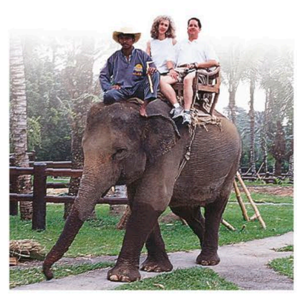
roller coaster
rolar kosṭar
रोलर कोस्टर



fairground
melā sthal | मेला स्थल



theme park
thīm pārk | थीम पार्क



safari park
safārī pārk | सफ़ारी पार्क



zoo
chiṛiyāghar | चिड़ियाघर

activities • gativiḍhiyāṃ • गतिविधियां



cycling | sāikil chalānā
साइकिल चलाना



jogging
jogiṅg | जॉगिंग



skateboarding | skeṭ
borḍiṅg | स्केट बोर्डिंग



rollerblading | rolar
bleḍiṅg | रोलर ब्लेडिंग

bridle path
aśv mārg
अश्व मार्ग



bird-watching | pakṣī
nihārnā | पक्षी निहारना



horseback riding
ghuṛsavārī | घुड़सवारी



hiking
padyātrā | पदयात्रा

hamper
ṭokrī
टोकरी



picnic
piknik | पिकनिक

playground • khel kā maidān • खेल का मैदान



sandbox
ret kā akhāṛā
रेत का अखाड़ा



wading pool
kṛtrim tālāb
कृत्रिम तालाब



swing
jhūlā | झूला



climbing frame
sīṛhīnumā jhūlā | सीढ़ीनुमा झूला



seesaw | sīso | सीसॉ



slide | phisal paṭṭī | फिसल पट्टी

beach • taṭ • तट

hotel
hoṭal
होटल

beach umbrella
taṭīya chhātā
तटीय छाता

beach hut
taṭīya jhopṛī
तटीय झोपड़ी

sand
ret
रेत

wave
lahar
लहर

sea
samudr
समुद्र



beach bag
bīch thailā
बीच थैला

bikini
biknī
बिकनी



sunbathe (v) | sūrya snān karnā | सूर्य स्नान करना

lifeguard
jīvan rakṣak
जीवन रक्षक



lifeguard tower | jīvan rakṣak ṭāvar | जीवन रक्षक टावर



windbreak | havā rodhak | हवा रोधक



boardwalk | vihār sthal | विहार स्थल



deck chair | ḍaik kursī | डैक कुर्सी



sunglasses | dhūp kā chaśmā | धूप का चश्मा



sun hat | haiṭ | हैट



suntan lotion | sanṭain lośan | सनटैन लोशन



sunblock | san blok | सन ब्लॉक



beach ball | bīch bol | बीच बॉल



inflatable ring | rabaṛ kī ṭyūb | रबड़ की ट्यूब



beach towel | bīch tauliyā | बीच तौलिया

swimsuit
tairākī sūṭ
तैराकी सूट

shovel
khurpī
खुरपी

pail
ṭokrī
टोकरी

sandcastle
ret kā mahal
रेत का महल

shell
sīp
सीप



camping • śivir lagānā • शिविर लगाना



vocabulary • śabdāvalī • शब्दावली

camp (v)
śivir lagānā
शिविर लगाना

site manager's office
sāiṭ prabandhak kāryālaya
साइट प्रबंधक कार्यालय

sites available
sthān uplabdh
स्थान उपलब्ध

full
pūrā
पूरा

site
sthān
स्थान

pitch a tent (v)
tambū gāṛnā
तंबू गाड़ना

tent pole
tambū kā khambhā
तंबू का खंभा

camp bed
safrī palaṅg
सफ़री पलंग

picnic bench
piknik bench
पिकनिक बेंच

hammock
jhūlā
झूला

camper van
śivir vāhan
शिविर वाहन

trailer
ṭrelar
ट्रेलर

charcoal
kacchā koyalā
कच्चा कोयला

firelighter
āg jalāne kā upkaraṇ
आग जलाने का उपकरण

light a fire (v)
āg jalānā
आग जलाना

campfire
alāv
अलाव



frame
frem
फ़्रेम

backpack
piṭṭhū
पिट्ठू

water bottle
pānī kī botal
पानी की बोतल

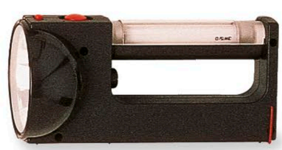
ground sheet
darī
दरी

vacuum flask
vaikyūm flāsk
वैक्यूम फ़्लास्क

tent
śivir | शिविर



insect repellent
macchhar avrodhak
मच्छर अवरोधक



flashlight
ṭorch | टॉर्च



mosquito net
macchhardānī
मच्छरदानी

thermal underwear
garm kapṛe
गर्म कपड़े

sleeping bag
slīpiṅg baig | स्लीपिंग बैग



hiking boots
jūte | जूते



rain gear
voṭarprūf | वॉटरप्रूफ़



camping stove
safrī sṭov | सफ़री स्टोव



barbecue grill
gril | ग्रिल



sleeping mat
gaddā
गद्दा

air mattress | havā bharā gaddā | हवा भरा गद्दा

home entertainment • gharelū manoranjan • घरेलू मनोरंजन



digital radio
ḍijiṭal reḍiyo | डिजिटल रेडियो



DVD
ḍīvīḍī
डीवीडी

DVD player
ḍīvīḍī pleyar | डीवीडी प्लेयर



record player
rikorḍ pleyar
रिकॉर्ड प्लेयर

CD player
sīḍī pleyar
सीडी प्लेयर

radio
reḍiyo
रेडियो

amplifier
emplīfāyar
ऐम्प्लीफ़ायर

headphones
haiḍfon
हैडफ़ोन

stand
sṭainḍ
स्टैंड

stereo system
hāī fāī sisṭam | हाई-फ़ाई सिस्टम



speaker
spīkar | स्पीकर

speaker stand
spīkar sṭainḍ
स्पीकर स्टैंड



DTV converter box
ḍijiṭal boks | डिजिटल बॉक्स



camcorder
haindīkaim | हैंडीकैम



satellite dish
upgrah diś | उपग्रह डिश







video game | vīḍiyo gem | वीडियो गेम



remote control
rimoṭ kanṭrol | रिमोट कंट्रोल

vocabulary • śābdāvalī • शब्दावली

CD kompaikṭ ḍisk कॉम्पैक्ट डिस्क	**feature film** fīchar film फ़ीचर फ़िल्म	**program** kāryakram कार्यक्रम	**change channel (v)** chainal badalnā चैनल बदलना	**turn on the television (v)** ṭelīvizan chalānā टेलीविज़न चलाना
cassette tape kaiseṭ ṭep कैसेट टेप	**advertisement** vijñāpan विज्ञापन	**stereo** sṭīriyo स्टीरियो	**tune the radio (v)** reḍiyo saiṭ karnā रेडियो सैट करना	**turn off the television (v)** ṭelīvizan band karnā टेलीविज़न बंद करना
cassette player kaiseṭ pleyar कैसेट प्लेयर	**digital** ḍijiṭal डिजिटल	**cable television** kebal ṭelīvizan केबल टेलीविज़न	**watch television (v)** ṭīvī dekhnā टीवी देखना	**pay-per-view channel** prati chainal bhugtān प्रति चैनल भुगतान
streaming sṭrīmiṅg स्ट्रीमिंग	**Wi-Fi** wāī fāī वाई फ़ाई	**high definition** haī ḍefiniśan हाइ डेफ़िनिशन		

photography • foṭogrāfī • फ़ोटोग्राफ़ी

shutter release
śaṭar rilīz
शटर रिलीज़

aperture dial
aparchar niyantrak
अपर्चर नियंत्रक

lens
lens
लेंस



SLR camera | es el ār kaimrā | एस एल आर कैमरा



filter
filṭar | फ़िल्टर



lens cap
lens kaip | लेंस कैप



tripod
tipāyā sṭainḍ | तिपाया स्टैंड



flash gun
flaiś gan | फ़्लैश गन



light meter
lāiṭmīṭar | लाइटमीटर



zoom lens
zūm lens | ज़ूम लेंस

types of camera • kaimre ke prakār • कैमरे के प्रकार



Polaroid camera
polaroeḍ kaimrā
पोलरॉएड कैमरा



flash
flaiś
फ़्लैश

digital camera
ḍijiṭal kaimrā
डिजिटल कैमरा



camera phone
kaimrāfon
कैमराफ़ोन



disposable camera
ḍispozebal kaimrā
डिस्पोज़ेबल कैमरा

photograph (v) • foṭo khīṃchnā • फ़ोटो खींचना

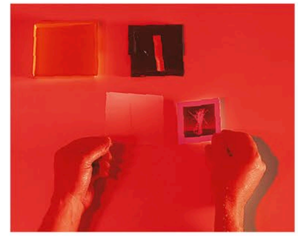


film roll
film rīl
फ़िल्म रील

film
film | फ़िल्म



focus (v) | kendrit karnā | केंद्रित करना



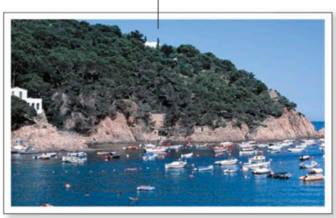
develop (v)
film dhonā | फ़िल्म धोना



negative
negeṭiv | नेगेटिव

landscape
prākṛtik dṛśya
प्राकृतिक दृश्य

portrait
vyakti chitr
व्यक्ति चित्र





photograph | tasvīr | तस्वीर

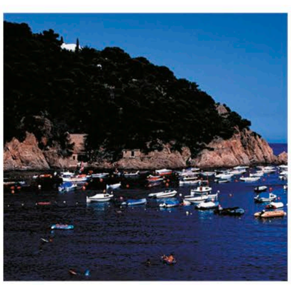


photo album
foṭo elbam | फ़ोटो एल्बम



picture frame | foṭo frem | फ़ोटो फ़्रेम

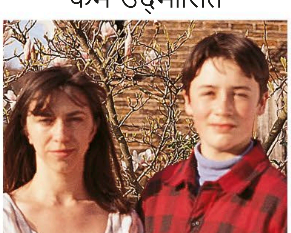
problems • samasyāeṃ • समस्याएं



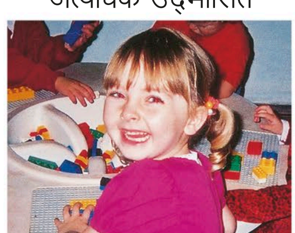
underexposed
kam udbhāsit
कम उद्भासित



overexposed
atyadhik udbhāsit
अत्यधिक उद्भासित



out of focus | fokas se bāhar | फ़ोकस से बाहर



red eye
reḍ āī | रेड आई

vocabulary • śabdāvalī • शब्दावली

viewfinder
dṛśyadarśī
दृश्यदर्शी

camera case
kaimrā kes
कैमरा केस

exposure
udbhāsan
उद्भासन

darkroom
ḍārk rūm
डार्क रूम

print
foṭo prati
फ़ोटो प्रति

matte
khurdarā
खुरदरा

gloss
chiknā
चिकना

enlargement
foṭo baṛī karānā
फ़ोटो बड़ी कराना

I'd like this film processed.
maiṃ yah rīl dhulvānā chāhtā hūṃ
मैं यह रील धुलवाना चाहता हूं।

games • khel • खेल

chessboard
bisāt
बिसात

black
kālā
काला

white
safed
सफ़ेद

queen
vazīr
वज़ीर

king
rājā
राजा

bishop
ūṃṭ
ऊंट

pawn
pyādā
प्यादा

knight
ghoṛā
घोड़ा

rook
hāthī
हाथी



chess
śatranj | शतरंज

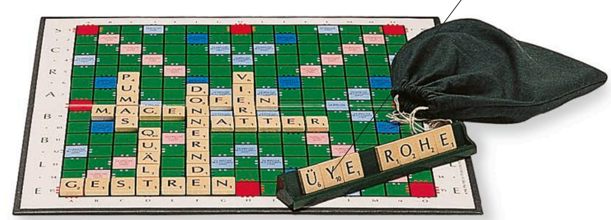
square
ḳhānā
ख़ाना

piece
goṭī
गोटी

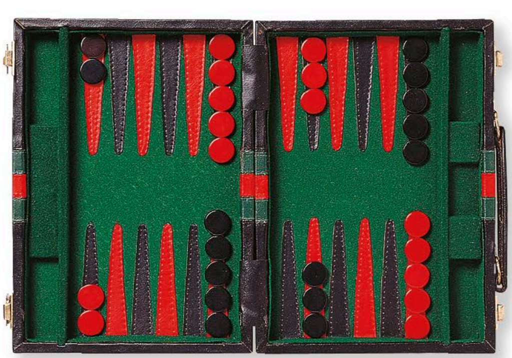


checkers | droṭs | ड्रॉट्स

tile
ṭāil
टाइल



Scrabble | skraibal | स्क्रैबल



backgammon
baik gaiman | बैक गैमन

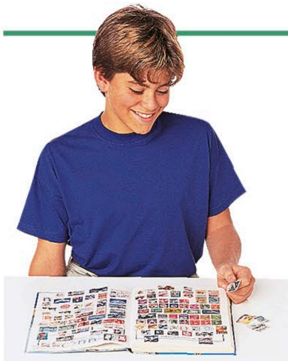
dice
pāsā
पासा

counter
mohrā | मोहरा

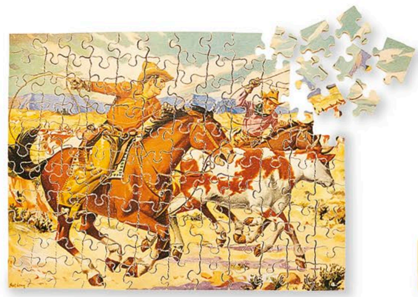
Monopoly
monopolī
मोनोपोली



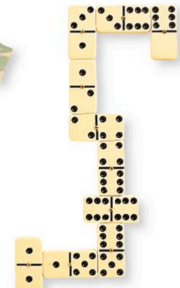
board games
borḍ khel | बोर्ड खेल



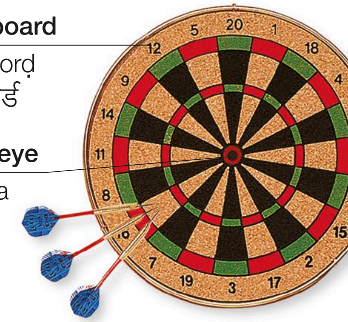
stamp collecting
ḍāk ṭikaṭ saṅgrah
डाक टिकट संग्रह



jigsaw puzzle | chitrakhanḍ
pahelī | चित्रखंड पहेली



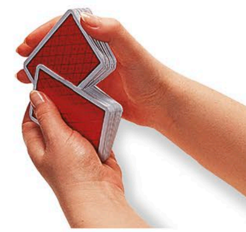
dominoes
ḍominos | डोमिनोस



darts
ḍārṭs | डार्ट्स



cards
tāś | ताश



shuffle (v)
tāś phemṭnā | ताश फेंटना



deal (v)
patte bāmṭnā | पत्ते बांटना

vocabulary • śabdāvalī • शब्दावली

move
chāl
चाल

play (v)
khelnā
खेलना

player
khilāṛī
खिलाड़ी

win (v)
jītnā
जीतना

winner
vijetā
विजेता

lose (v)
hārnā
हारना

loser
parājit
पराजित

game
khel
खेल

bet
śart
शर्त

point
nambar
नंबर

score
arjit aṃk
अर्जित अंक

poker
pokar
पोकर

bridge
brij
ब्रिज

deck of cards
tāś kī gaḍḍī
ताश की गड्डी

suit
tāś raṅg
ताश रंग

Roll the dice.
pāsā phemko
पासा फेंको

Whose turn is it?
kiskī bārī hai?
किसकी बारी है?

It's your move.
ab tumhārī chāl hai
अब तुम्हारी चाल है।

arts and crafts 1 • kalā aur śilp • कला और शिल्प 1

artist
chitrakār
चित्रकार

painting
chitr
चित्र

easel
chitrādhār
चित्राधार

canvas
kainvas
कैनवस

brush
braś
ब्रश

palette
tūlikā
तूलिका



painting | chitrakārī | चित्रकारी

colors • raṅg • रंग

red
lāl | लाल

blue
nīlā | नीला

yellow
pīlā | पीला

green
harā | हरा

orange
nāraṅgī | नारंगी

purple
baiṅganī | बैंगनी

white
safed | सफ़ेद

black
kālā | काला

gray
sleṭī | स्लेटी

pink
gulābī | गुलाबी

brown
bhūrā | भूरा

indigo
nīl | नील

paints • raṅg • रंग



oil paint
tel raṅg | तेल रंग



watercolor paint
pānī ke raṅg | पानी के रंग



pastels
raṅgīn khaṛiyā | रंगीन खड़िया



acrylic paint
ekrelik raṅg | एक्रेलिक रंग



poster paint
pōsṭar raṅg | पोस्टर रंग

other crafts • anya kalāeṃ • अन्य कलाएं

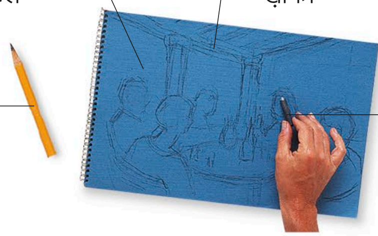
sketch pad | rekhāṅkan paṭal | रेखांकन पटल

sketch | ḳhākā | ख़ाका

ink | syāhī | स्याही

pencil | pensil | पेंसिल

charcoal | koyalā battī | कोयला बत्ती



drawing | rekhāṅkan | रेखांकन



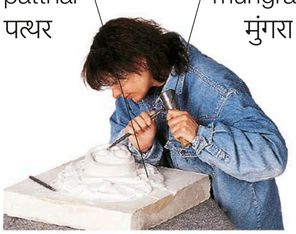
printing
chhapāī | छपाई



engraving
utkīrṇan | उत्कीर्णन

stone | patthar | पत्थर

mallet | muṅgrā | मुंगरा



sculpting
mūrti śilp | मूर्ति शिल्प

chisel | chhainī | छैनी

wood | lakṛī | लकड़ी



woodworking
kāṣṭh-kalā | काष्ठ-कला

modeling tool | hastkalā upkaraṇ | हस्तकला उपकरण

potter's wheel | chāk | चाक

clay | chiknī miṭṭī | चिकनी मिट्टी



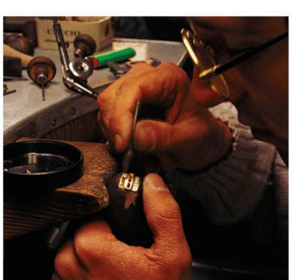
pottery
kumhār karm | कुम्हार कर्म

glue | gond | गोंद

cardboard | gattā | गत्ता



collage | kolāj | कोलाज



jewelry-making | ābhūṣaṇ-nirmāṇ | आभूषण निर्माण



papier-mâché | pepar māśe | पेपर माशे



origami
origemī | ऑरिगेमी



model-making | moḍal banānā | मॉडल बनाना

arts and crafts 2 • kalā aur śilp • कला और शिल्प 2

thread guide
dhāgā
धागा

spool of thread
dhāge kī rīl
धागे की रील

needle
sūī
सूई

balance wheel
pahiyā
पहिया

presser foot
kapṛā dabāne vālā
कपड़ा दबाने वाला

needle plate
sūī ke nīche kī pattī
सूई के नीचे की पत्ती

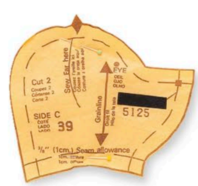
stitch selector
silāī chayan baṭan
सिलाई चयन बटन



sewing machine
silāī maśīn | सिलाई मशीन



scissors
kaiṃchī
कैंची



pattern
khākā
ख़ाका



pincushion
pinkuśan
पिनकुशन

pin
pin
पिन

sewing basket
silāī kī ṭokrī | सिलाई की टोकरी



tape measure
inch ṭep
इंच टेप



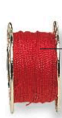
material
kapṛā | कपड़ा



tailor's dummy
darzī kī ḍamī
दर्ज़ी की डमी



bobbin
phirkī
फिरकी



thread
dhāgā
धागा



eye
āī | आई

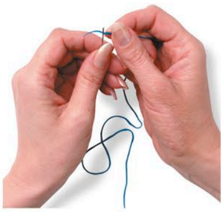
hook
huk
हुक



thimble
aṃguśtānā
अंगुश्ताना



tailor's chalk
darzī kā chok
दर्ज़ी का चॉक



thread (v)
dhāgā ḍālnā
धागा डालना

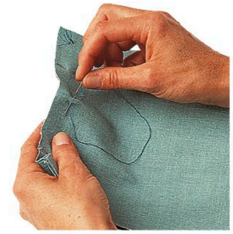
stitch
bakhiyā
बखिया



sew (v)
silnā
सिलना



darn (v)
rafū karnā
रफ़ू करना



tack (v)
ṭāṃknā
टांकना



cut (v)
kāṭnā
काटना

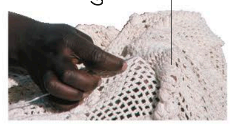


needlepoint
sūī kī nok
सूई की नोक



embroidery
kaṛhāī
कढ़ाई

crochet hook
krośiyā huk
क्रोशिया हुक



crochet
krośiyā
क्रोशिया



macramé
jhālar
झालर

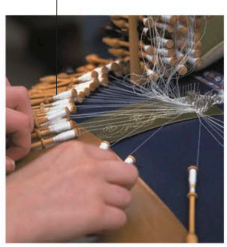


patchwork
paiband
पैबंद



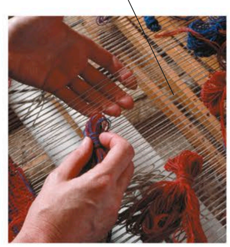
quilting
parat lagānā
परत लगाना

lace bobbin
les bobin
लेस बॉबिन



lace-making
les banānā
लेस बनाना

loom
karghā
करघा



weaving
bunnā
बुनना



knitting needle
bunne kī salāī
बुनने की सलाई

knitting
bunāī | बुनाई



yarn
ūn
ऊन

skein
lacchhī | लच्छी

vocabulary • śabdāvalī • शब्दावली

unpick (v)
udheṛnā
उधेड़ना

fabric
kapṛā
कपड़ा

cotton
sūtī kapṛā
सूती कपड़ा

linen
linen
लिनेन

polyester
polīesṭar
पॉलीएस्टर

nylon
nāyalon
नायलोन

silk
reśam
रेशम

designer
ḍizāinar
डिज़ाइनर

fashion
faiśan
फ़ैशन

zipper
zip
ज़िप



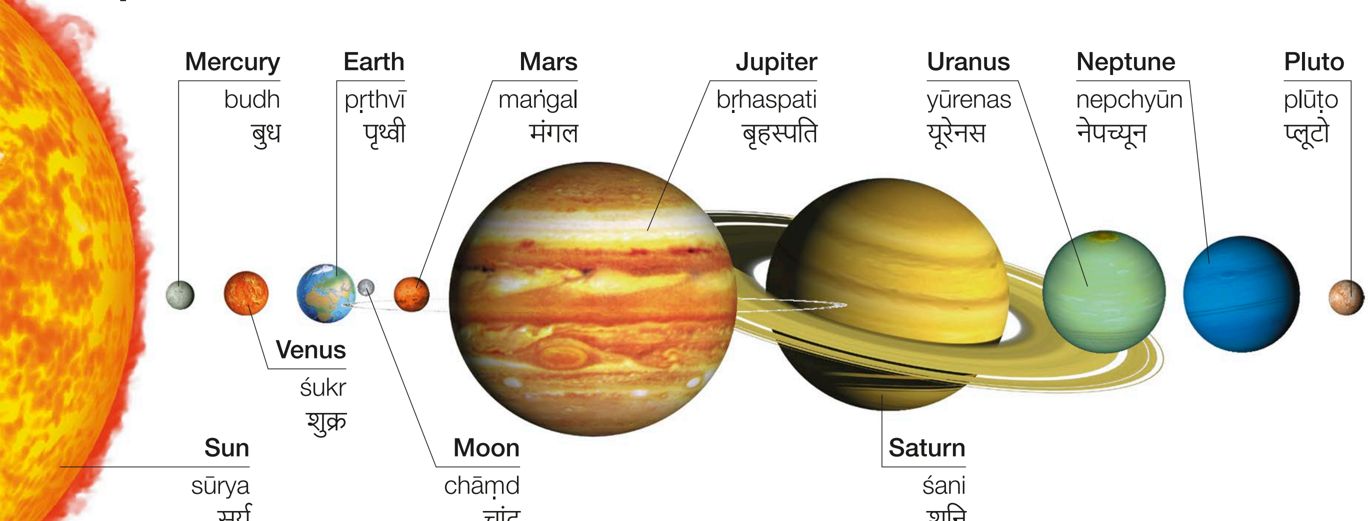


environment

paryāvaraṇ

पर्यावरण

space • antarikṣ • अंतरिक्ष



solar system
saur maṇḍal | सौर मंडल



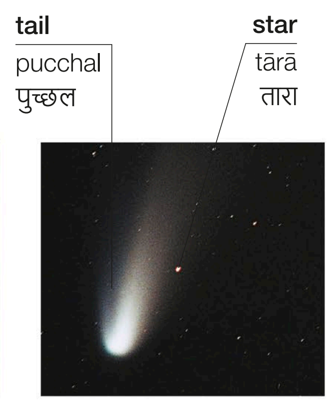
galaxy
tārāsamūh | तारासमूह



nebula
nihārikā | निहारिका



asteroid
grahikā | ग्रहिका



comet
dhūmketu | धूमकेतु

vocabulary • śabdāvalī • शब्दावली

universe
brahmāṇḍ
ब्रह्मांड

orbit
kakṣā
कक्षा

gravity
gurutv
गुरुत्व

black hole
blaik hol
ब्लैक होल

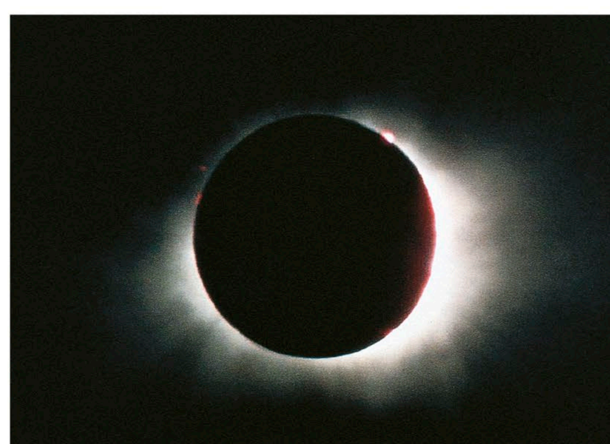
planet
grah
ग्रह

meteor
ulkā
उल्का

full moon
pūrā chāṃd
पूरा चांद

new moon
pratipadā kā chāṃd
प्रतिपदा का चांद

crescent moon
ardhchandr
अर्धचंद्र



eclipse | grahaṇ | ग्रहण

space exploration • antarikṣ anveṣaṇ • अंतरिक्ष अन्वेषण

space shuttle
antarikṣ yān
अंतरिक्ष यान

booster
būsṭar
बूस्टर

space suit
antarikṣ sūṭ
अंतरिक्ष सूट

thruster
thrasṭar
थ्रस्टर

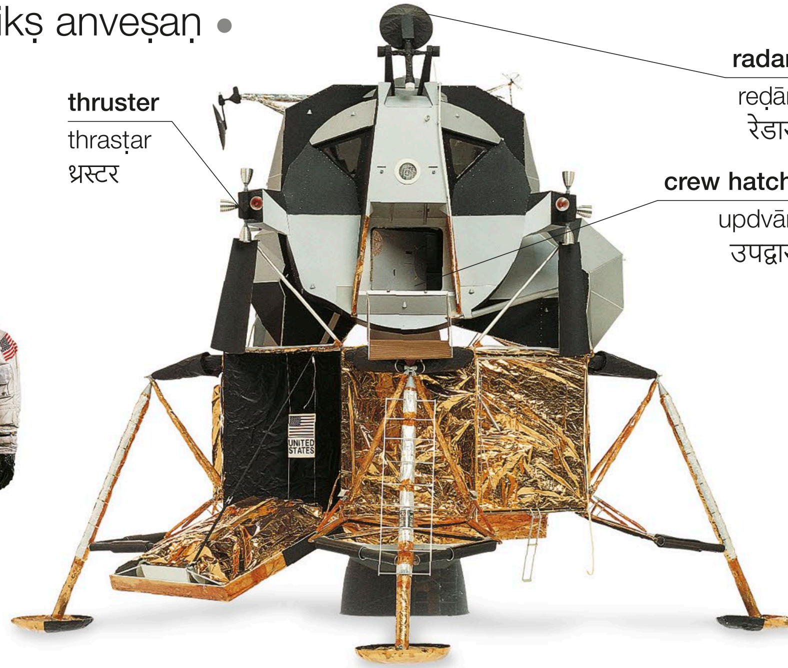
radar
reḍār
रेडार

crew hatch
updvār
उपद्वार





astronaut | antarikṣ yātrī | अंतरिक्ष यात्री



lunar module | chandryān | चंद्रयान

launch pad
prakṣepaṇ sthal
प्रक्षेपण स्थल

launch
prakṣepaṇ | प्रक्षेपण

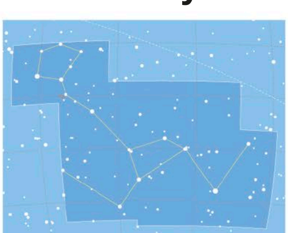


satellite
upgrah | उपग्रह



space station | antarikṣ kendr
अंतरिक्ष केंद्र

astronomy • khagol vijñān • खगोल विज्ञान



constellation
tārāmanḍal | तारामंडल



binoculars
dūrbīn | दूरबीन



telescope
ṭelīskop
टेलीस्कोप

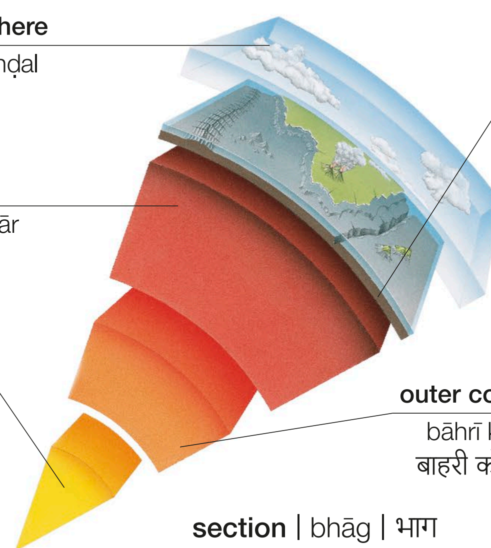
tripod
tipāyā sṭainḍ
तिपाया स्टैंड

Earth • pṛthvī • पृथ्वी

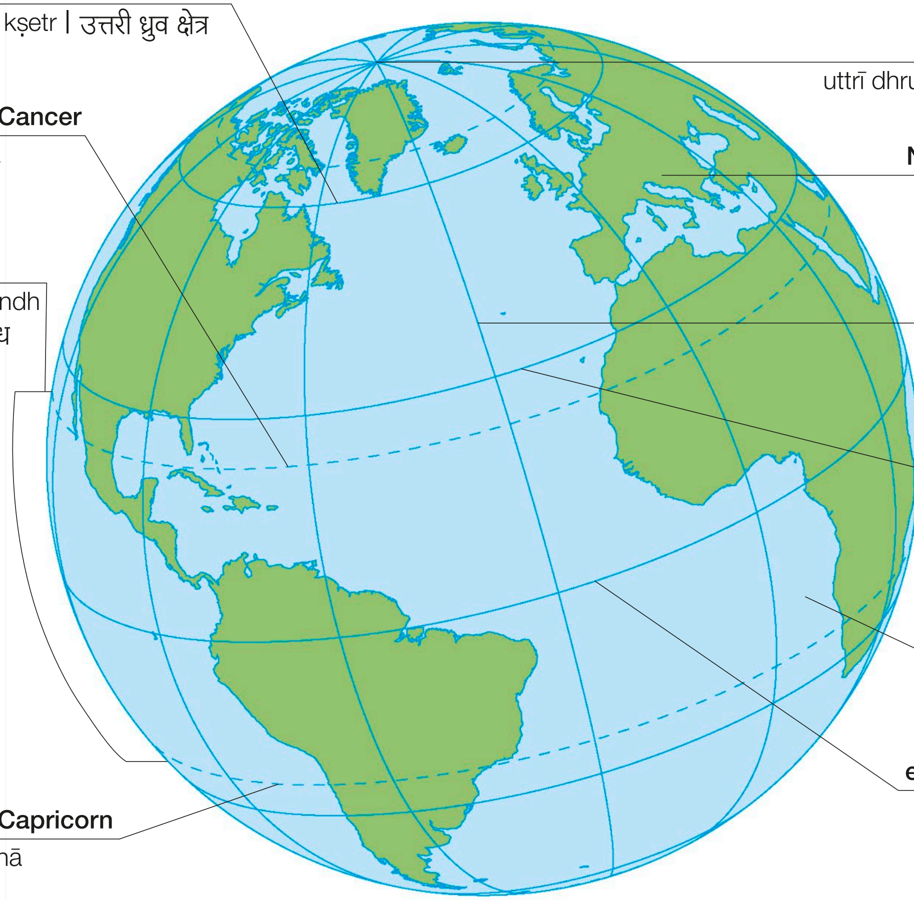




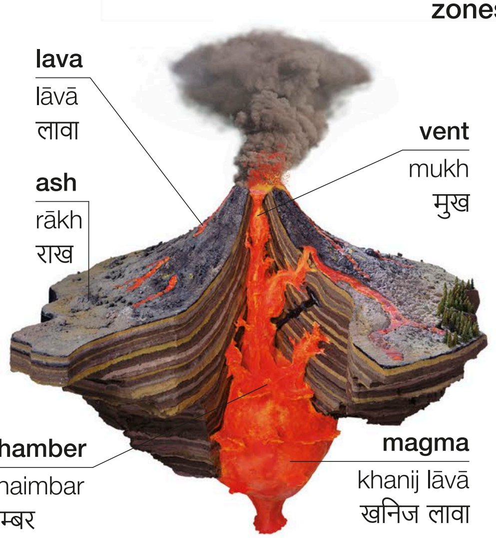
planet | grah | ग्रह



section | bhāg | भाग



zones | kaṭibandh | कटिबंध



volcano | jvālāmukhī | ज्वालामुखी



crater | jvālāmukhī vivar
ज्वालामुखी विवर

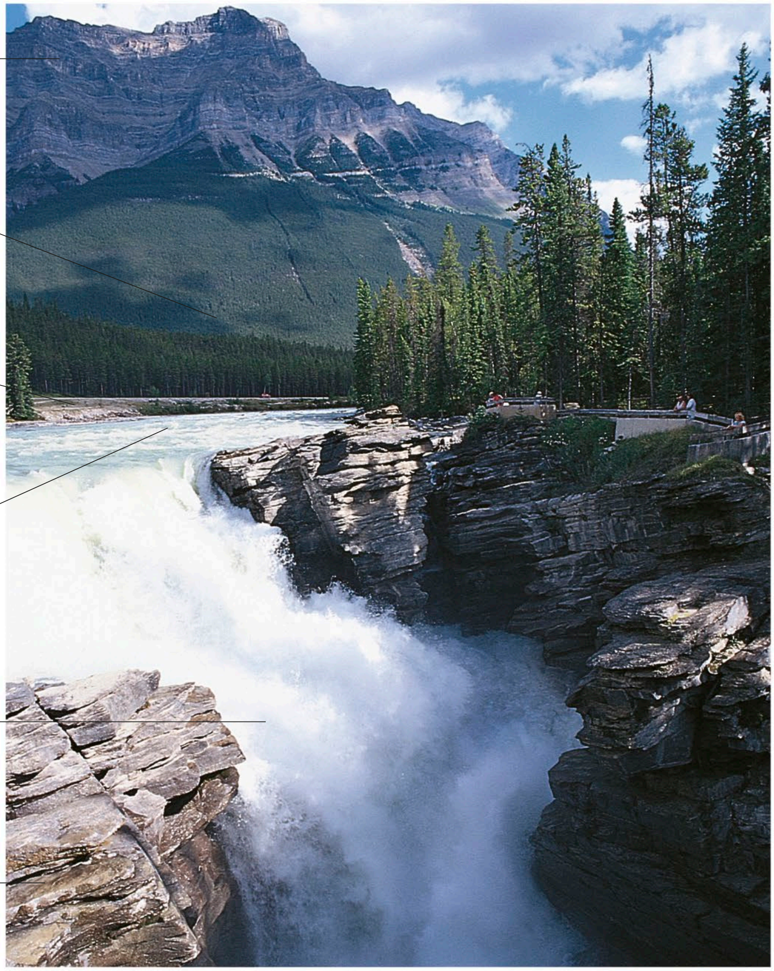
vocabulary • śabdāvalī • शब्दावली

earthquake
bhūkamp
भूकंप

erupt (v)
jvālāmukhī phaṭnā
ज्वालामुखी फटना

tremor
bhūspand
भूस्पंद

landscape • bhūdṛṣya • भूदृष्य



mountain
parvat
पर्वत

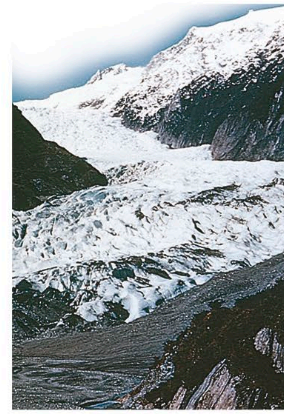
slope
ḍhalān
ढलान

bank
kinārā
किनारा

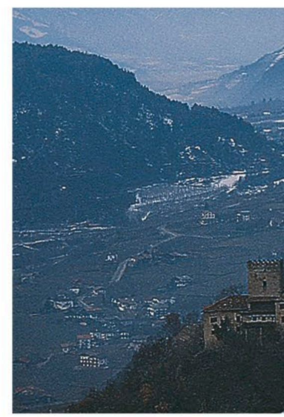
river
nadī
नदी

rapids
tīvr dhārā
तीव्र धारा

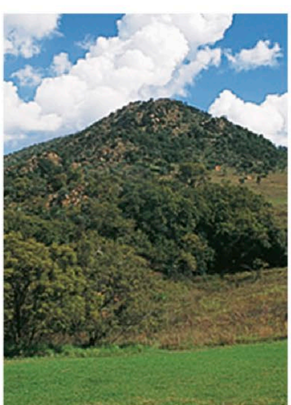
rocks
chaṭṭān
चट्टान



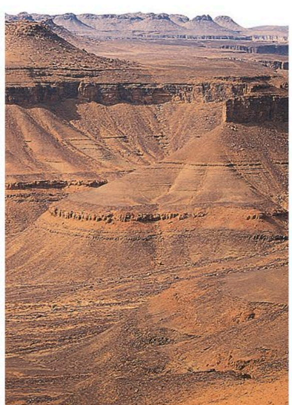
glacier
himnad | हिमनद



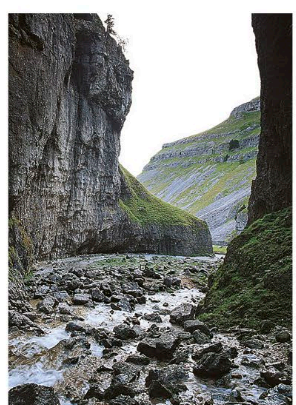
valley | ghāṭī | घाटी



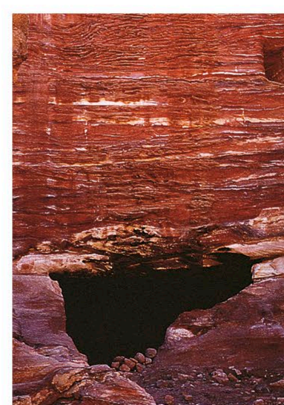
hill
pahāṛī | पहाड़ी



plateau
paṭhār | पठार

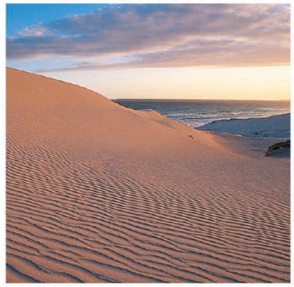


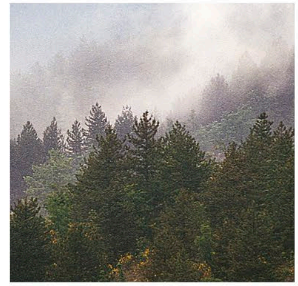
gorge
darrā | दर्रा

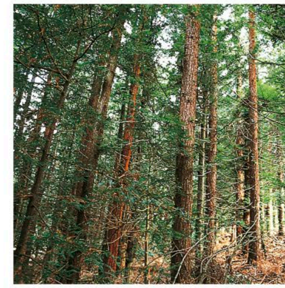


cave
guphā | गुफा


plain | maidān | मैदान


desert | registān
रेगिस्तान


forest | jaṅgal | जंगल

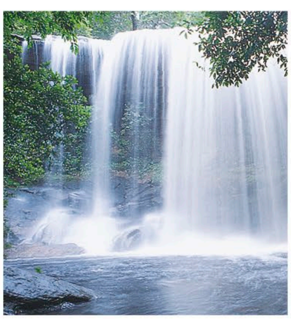

woods | van | वन

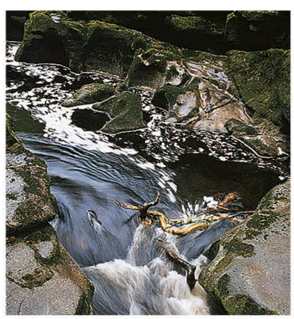

rain forest
varṣā van | वर्षा वन

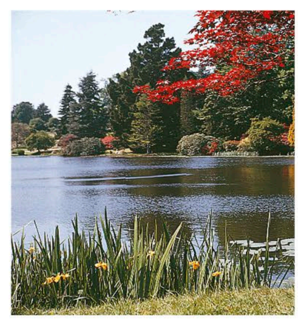

swamp
daldal | दलदल


meadow
charāgāh | चरागाह


grassland | ghās kā
maidān | घास का मैदान


waterfall
jalprapāt | जलप्रपात

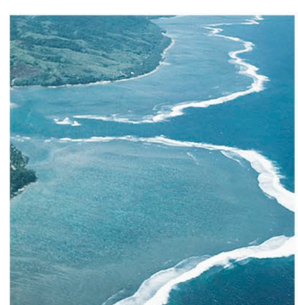

stream
dhārā | धारा


lake
jhīl | झील


geyser
garm jalsrot | गर्म जलस्रोत

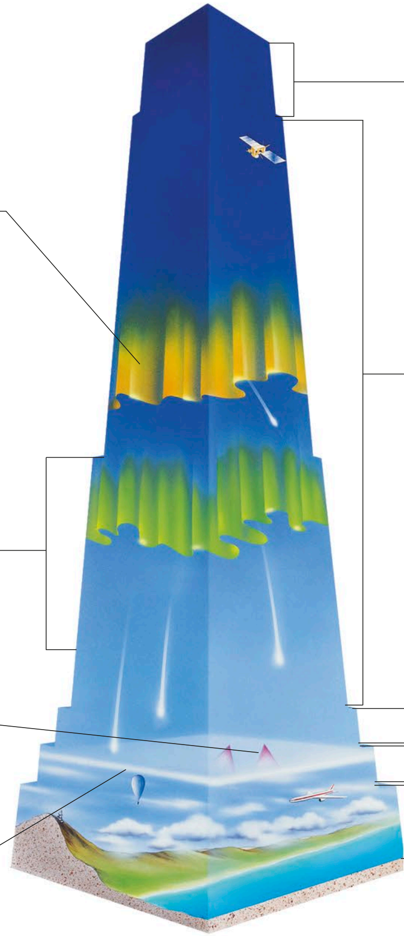

coast
samudr taṭ | समुद्र तट


cliff | kharī chaṭṭān
खड़ी चट्टान


coral reef
pravāl dvīp | प्रवाल द्वीप


estuary | sāgar vilyan
सागर विलयन

weather • mausam • मौसम



atmosphere | vayumaṇḍal | वायुमंडल



sunshine | dhūp | धूप



wind | pavan | पवन

vocabulary • śabdāvalī • शब्दावली

sleet himvarṣā हिमवर्षा	**shower** bauchhār बौछार	**hot** garm गर्म	**dry** sūkhā सूखा	**windy** tūfānī तूफ़ानी
hail ole ओले	**sunny** dhūpdār धूपदार	**cold** ṭhaṇḍā ठंडा	**wet** gīlā गीला	**gale** āndhī आंधी
thunder garaj गरज	**cloudy** meghācchhann मेघाच्छन्न	**warm** gunguṇā गुनगुना	**humid** nam नम	**temperature** tāpmān तापमान

I'm hot/cold.
mujhe garmī/ṭhaṇḍ lag rahī hai
मुझे गर्मी/ठंड लग रही है।

It's raining.
bāriś ho rahī hai
बारिश हो रही है।

It's … degrees.
tāpmān … ḍigrī hai
तापमान… डिग्री है।



cloud | bādal | बादल



rain | bāriś | बारिश



storm | tūfān | तूफ़ान



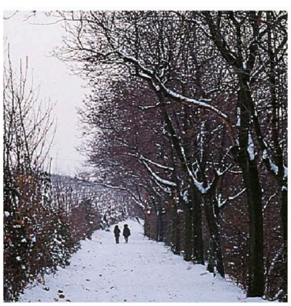
mist | kohrā | कोहरा



fog | dhundh | धुंध



rainbow | indrdhanuṣ | इंद्रधनुष



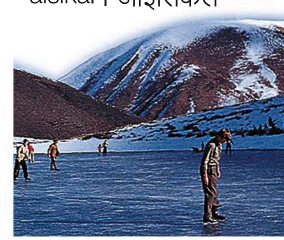
snow | him | हिम



frost | tuṣār | तुषार



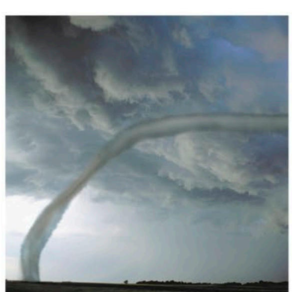
ice | barf | बर्फ़



freeze | ṭhanḍ | ठंड



hurricane
chakrvāt | चक्रवात



tornado
bavanḍar | बवंडर



monsoon
varṣā | वर्षा



flood
bāṛh | बाढ़

rocks • pāṣāṇ • पाषाण

igneous • jvalāmukhīya śail • ज्वालामुखीय शैल



granite
grenāiṭ
ग्रेनाइट



obsidian
obsiḍiyan
ओबसिडियन



basalt
kālā patthar
काला पत्थर



pumice
jhāmak
झामक

sedimentary • avsādī śail • अवसादी शैल



sandstone
baluā patthar
बलुआ पत्थर



limestone
chūnā patthar
चूना पत्थर



chalk
khaṛiyā
खड़िया



flint
chakmak
चकमक



conglomerate
pāṣāṇit kaṅkaṛ
पाषाणित कंकड़



coal
koyalā
कोयला

metamorphic • rūpāntarit śail • रूपांतरित शैल



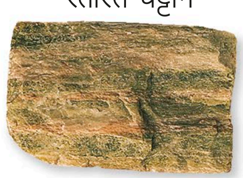
slate
sleṭ
स्लेट



schist
starit chaṭṭān
स्तरित चट्टान



gneiss
śail
शैल



marble
saṅgmarmar
संगमरमर

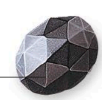
gems • ratan • रत्न



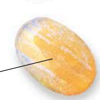
ruby
māṇik
माणिक



amethyst
jambumaṇi
जंबुमणि



jet
lāvā maṇi
लावा मणि



opal
upal
उपल



moonstone
chandrakānt maṇi
चंद्रकांत मणि



diamond
hīrā
हीरा



garnet
raktmaṇi
रक्तमणि



topaz
pukhrāj
पुखराज



aquamarine
haritnīl
हरितनील



jade
jeḍ
जेड



emerald
pannā
पन्ना



sapphire
nīlam
नीलम



tourmaline
turmalī
तुरमली

minerals • khanij • खनिज


quartz
sphaṭik
स्फटिक


mica
abhrak
अभ्रक


sulfur
gandhak
गंधक

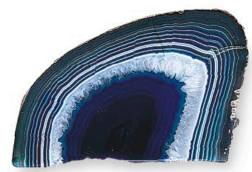

hematite
hemeṭāiṭ
हेमेटाइट


calcite
kailsāiṭ
कैल्साइट


malachite
melākāiṭ
मेलाकाइट


turquoise
fīrojā
फ़ीरोजा


onyx
sarpmaṇi
सर्पमणि


agate
akīk
अकीक


graphite
grefāiṭ
ग्रेफ़ाइट

metals • dhātu • धातु


gold
sonā | सोना


silver
chāndī
चांदी


platinum
pleṭinam
प्लेटिनम


nickel
nikal | निकल


iron
lohā | लोहा


copper
tāmbā | तांबा


tin
ṭin | टिन


aluminium
alyūminiyam
अल्यूमिनियम


mercury
pārā | पारा


zinc
jastā | जस्ता

animals 1 • paśu • पशु 1

mammals • standhārī jīv • स्तनधारी जीव



rabbit
ḳhargoś
ख़रगोश

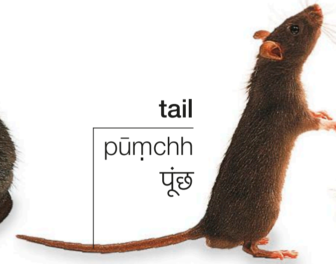


whiskers
mūṃchheṃ
मूंछें

hamster
haimsṭar | हैमस्टर



mouse
mūṣak | मूषक



tail
pūṃchh
पूंछ

rat
chūhā | चूहा



hedgehog
sāhī | साही



squirrel
gilahrī
गिलहरी



bat
chamgādaṛ
चमगादड़



raccoon
raikūn
रैकून



fox
lomṛī
लोमड़ी



wolf
bheṛiyā
भेड़िया

puppy
pillā
पिल्ला



dog
kuttā | कुत्ता

kitten
billī kā bacchā
बिल्ली का बच्चा



cat
billī | बिल्ली



otter
ūdbilāv | ऊदबिलाव

pup
śiśu sīl
शिशु सील



seal
sīl | सील



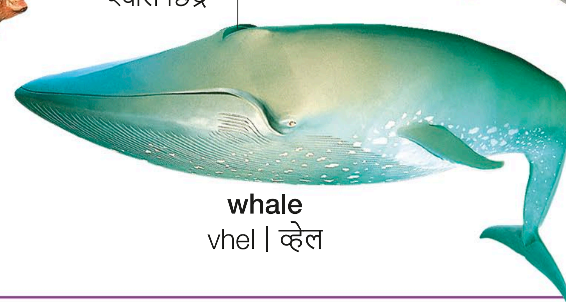
sea lion
samudr siṅh
समुद्र सिंह

flipper
mīn paṅkh
मीन पंख



walrus
hāthī sīl
हाथी सील

blowhole
śvās chhidr
श्वास छिद्र



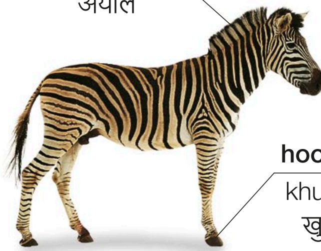
whale
vhel | व्हेल



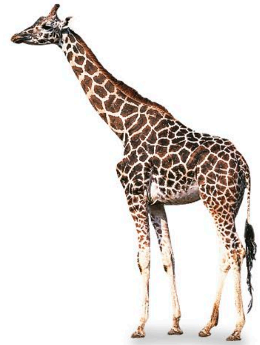
dolphin
dolfin
डॉल्फ़िन



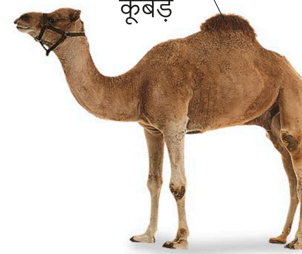
deer
hiran | हिरन



zebra
zebrā | ज़ेबरा



giraffe
jirāf | जिराफ़



camel
ūṃṭ | ऊंट



hippopotamus
dariyāī ghoṛā | दरियाई घोड़ा



elephant
hāthī | हाथी



rhinoceros
gaiṇḍā | गैंडा



tiger
bāgh | बाघ



lion
babbar śer | बब्बर शेर



monkey
bandar | बंदर



gorilla
gorillā | गोरिल्ला



koala
koālā | कोआला



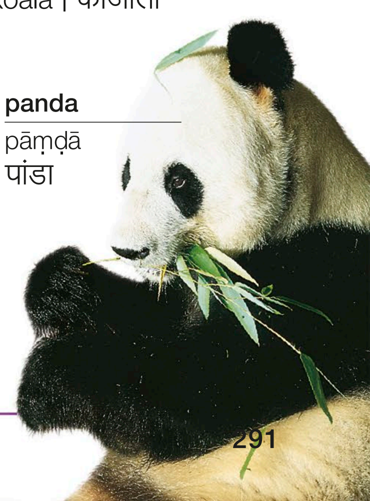
kangaroo
kaṅgārū | कंगारू



bear
bhālū | भालू

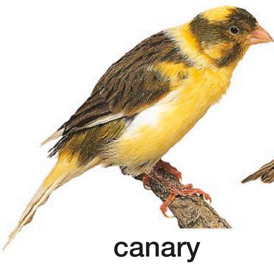


polar bear
dhruvīya bhālū | ध्रुवीय भालू



animals 2 • paśu • पशु 2

birds • pakṣī • पक्षी



canary
chhoṭī pīlī chiṛiyā
छोटी पीली चिड़िया



sparrow
goraiyā | गोरैया



hummingbird | marmar
pakṣī | मर्मर पक्षी



swallow
abābīl | अबाबील



crow
kauā | कौआ



pigeon
kabūtar | कबूतर



woodpecker
kaṭhphoṛvā
कठफोड़वा



falcon
bāz | बाज़



owl
ullū | उल्लू



gull
ghomrā | घोमरा

eagle
ukāb | उक़ाब





pelican
pelikan | पेलिकन



flamingo
rājhaṃs | राजहंस



stork
bagulā | बगुला



crane
sāras | सारस



penguin
peṅguin | पेंगुइन



ostrich
śuturmurg | शुतुरमुर्ग



goose
batakh | बतख़



swan
haṃs | हंस



peacock
mor | मोर



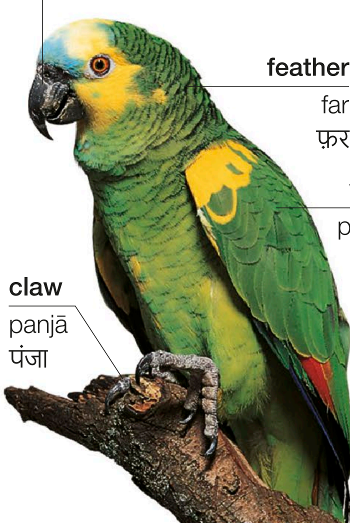
pheasant
tītar | तीतर



turkey
ṭarkī | टर्की



cockatoo
kākātū totā
काकातू तोता



parrot
totā | तोता

reptiles • sarīsṛp • सरीसृप



alligator
ghaṛiyāl | घड़ियाल



lizard
chhipkalī | छिपकली



iguana
goh | गोह



turtle | samudrī
kachhuā | समुद्री कछुआ



tortoise
kachhuā | कछुआ



snake
sāṃp | सांप



crocodile
magarmacchh | मगरमच्छ

animals 3 • paśu • पशु 3

amphibians • ubhayachar jīv • उभयचर जीव



frog
meṃḍhak | मेंढक



toad
thal meṃḍhak | थल मेंढक



tadpole
śiśu meṃḍhak | शिशु मेंढक

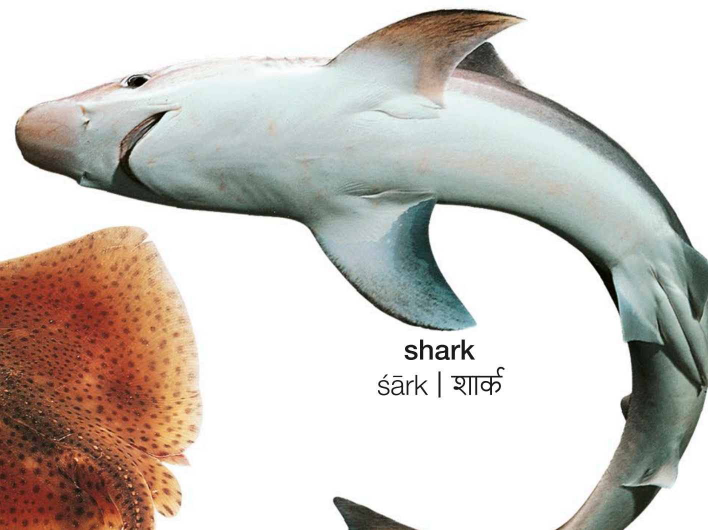


salamander
sarṭak | सरटक

fish • machhlī • मछली



eel
bām machhlī | बाम मछली



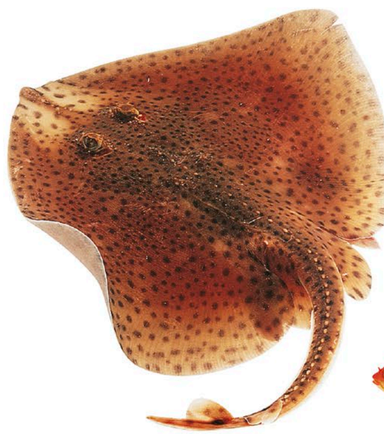
shark
śārk | शार्क



sea horse
aśvmīn | अश्वमीन



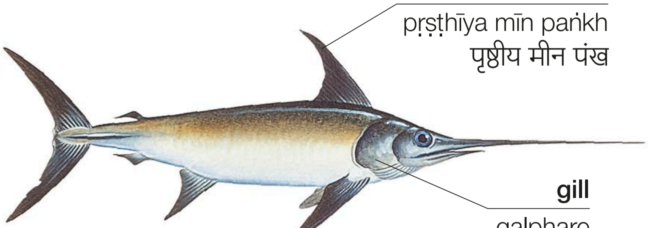
skate
skeṭ machhlī | स्केट मछली



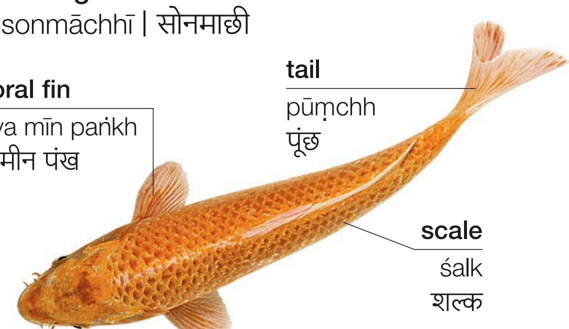
ray
re | रे



goldfish
sonmāchhī | सोनमाछी

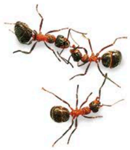


swordfish
khaṅg mīn | खंग मीन



koi carp
koi kārp | कोइ कार्प

invertebrates • akaśerukī jīv • अकशेरुकी जीव

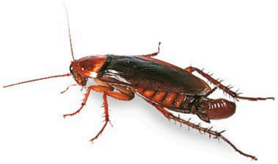

ant
chīṃṭī | चींटी


termite
dīmak | दीमक


bee
madhumakkhī | मधुमक्खी


wasp
barr | बर्र


beetle
phūṅgā | फूंगा


cockroach
tilchaṭṭā | तिलचट्टा


moth
pataṅgā | पतंगा


butterfly
titlī | तितली


cocoon
koyā | कोया


caterpillar
illī | इल्ली


cricket
jhīṅgur | झींगुर


grasshopper
ṭiḍḍā | टिड्डा


praying mantis
mantris | मंत्रिस



scorpion
bicchhū | बिच्छू


centipede
kankhajūrā | कनखजूरा


dragonfly
draigan flāī
ड्रैगन फ़्लाई


fly
makkhī | मक्खी


mosquito
macchhar | मच्छर


ladybug
leḍībarḍ | लेडीबर्ड


spider
makṛī | मकड़ी


slug
kambu | कंबु


snail
ghoṃghā | घोंघा


worm
kṛmi | कृमि


starfish
sṭār fiś | स्टार फ़िश


mussel
śambuk | शंबुक


crab
kekṛā | केकड़ा


lobster
lobsṭar | लॉबस्टर

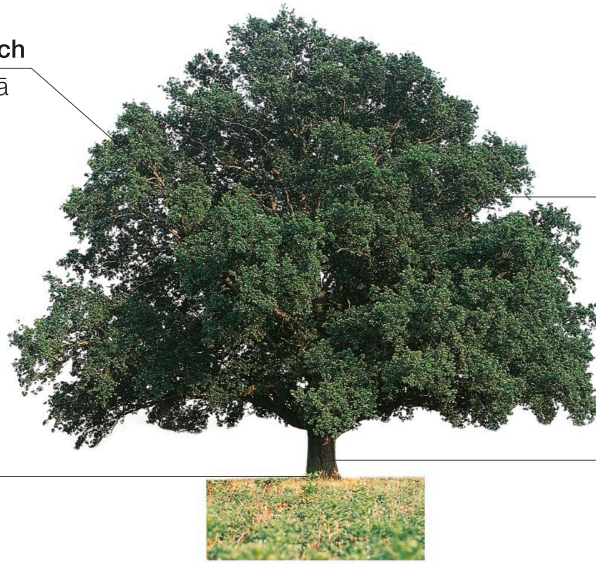

octopus
aṣṭbhuj | अष्टभुज


squid
skviḍ | स्क्विड


jellyfish
jelī fiś | जेली फ़िश

plants • vanaspati • वनस्पति

tree • peṛ • पेड़



branch
śākhā
शाखा

bark
chhāl
छाल

trunk
tanā
तना

root
jaṛ
जड़

oak | bāṃj | बांज



leaf
pattī
पत्ती

twig
ṭahnī
टहनी



willow
śarpat | शरपत



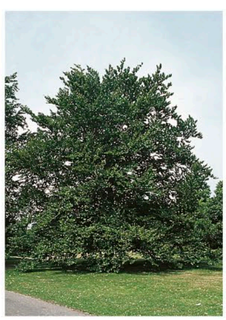
poplar | vilāyatī pīpal | विलायती पीपल



eucalyptus
nīlgiri | नीलगिरि



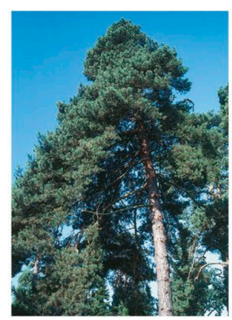
larch
śrīdāru | श्रीदारु



beech
bīch | बीच



birch
bhojvṛkṣ | भोजवृक्ष



pine
chīṛ | चीड़



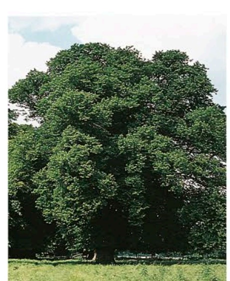
cedar
devdār | देवदार



maple
mepal | मेपल



elm
chirābel | चिराबेल



lime | nīmbū kā vṛkṣ | नींबू का वृक्ष



berry
saras phal
सरस फल

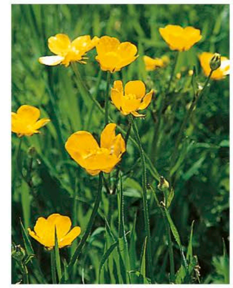
holly
śūlparṇī | शूलपर्णी



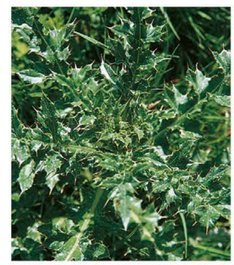
palm
tāṛ | ताड़

flowering plant • puṣpī paudhe • पुष्पी पौधे



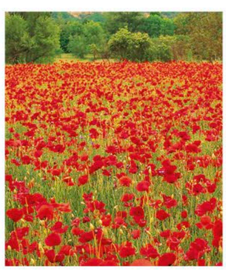

buttercup
baṭarkap | बटरकप


daisy
ḍezī | डेज़ी


thistle
ikṣugandhā
इक्षुगंधा


dandelion
kukraumdhā
कुकरौंधा


heather
haidar
हैदर


poppy
ahipuṣp
अहिपुष्प


foxglove
apsaroṅguli
अप्सरोंगुलि


honeysuckle
hanīsakal
हनीसकल


sunflower
sūryamukhī
सूर्यमुखी


clover
tinpatiyā
तिनपतिया


bluebells
jaṅglī gomed
जंगली गोमेद


primrose
primroz
प्रिमरोज़


lupines
lyūpin
ल्यूपिन


nettle
bicchhū-būṭī
बिच्छू-बूटी

city • śahar • शहर

street
saṛak
सड़क

curb
paṭrī
पटरी

street corner
galī kā nukkaṛ
गली का नुक्कड़

store
dukān
दुकान



intersection
caurāhā
चौराहा

one-way system
iktarfā rāstā
इकतरफ़ा रास्ता

sidewalk
fuṭpāth
फ़ुटपाथ

office building
kāryālaya khanḍ
कार्यालय खंड

apartment building
apārṭmenṭ khanḍ
अपार्टमेंट खंड

alley
galī
गली

parking lot
kār pārk
कार पार्क

street sign
mārg saṅketak
मार्ग संकेतक

barrier
khambhā
खंभा

streetlight
sṭrīṭ lāiṭ
स्ट्रीट लाइट

buildings • imārat • इमारत



town hall
ṭāun hol | टाउन हॉल



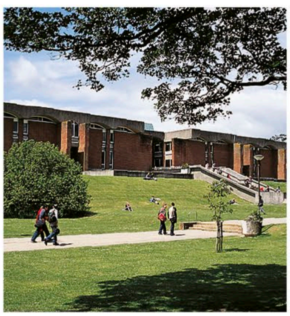
library
pustakālaya | पुस्तकालय



movie theater
sinemā | सिनेमा



theater
thieṭar | थिएटर



university
viśvvidyālaya | विश्वविद्यालय



school
vidyālaya | विद्यालय

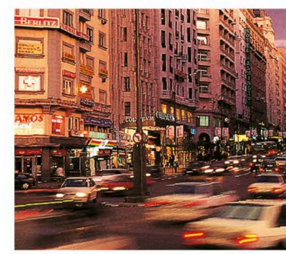


skyscraper
gaganchumbī imārat
गगनचुंबी इमारत

areas • kṣetr • क्षेत्र



industrial park
audyogik kṣetr
औद्योगिक क्षेत्र



city
śahar | शहर



suburb
upnagar | उपनगर



village
gāṃv | गांव

vocabulary • śabdāvalī • शब्दावली

pedestrian zone paidal rāstā पैदल रास्ता	**side street** galī गली	**manhole** mainhol मैनहोल	**gutter** nālā नाला	**church** charch चर्च
avenue rāstā रास्ता	**square** chauk चौक	**bus stop** bas sṭop बस स्टॉप	**factory** kārḳhānā कारख़ाना	**drain** nālī नाली

architecture • vāstuśilp • वास्तुशिल्प

buildings and structures • bhavan evam imāratem̤ • भवन एवं इमारतें



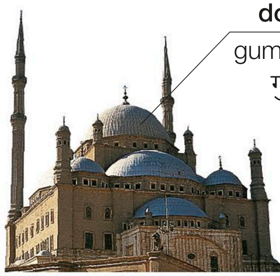
skyscraper | gaganchumbī imārat | गगनचुंबी इमारत



castle
ḳilā | क़िला



church
girjāghar | गिरजाघर



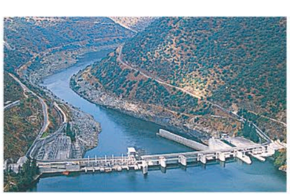
mosque
masjid | मस्जिद



temple
mandir | मंदिर



synagogue | yahūdī pūjāsthal
यहूदी पूजास्थल



dam
bāndh | बांध



bridge
pul | पुल



cathedral
baṛā girjāghar | बड़ा गिरजाघर

styles • śailī • शैली



Gothic
gothik | गॉथिक

architrave
prastarpād
प्रस्तरपाद



Renaissance
renesāns | रेनेसान्स



Baroque
bārok | बारोक



arch
mehrāb
मेहराब

frieze
chitr vallarī
चित्र वल्लरी

buttress
puśtā
पुश्ता

choir
gāyan sthal
गायन स्थल

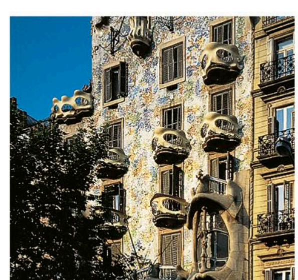


Rococo
rokoko | रोकोको

pediment
trikonikā
त्रिकोनिका



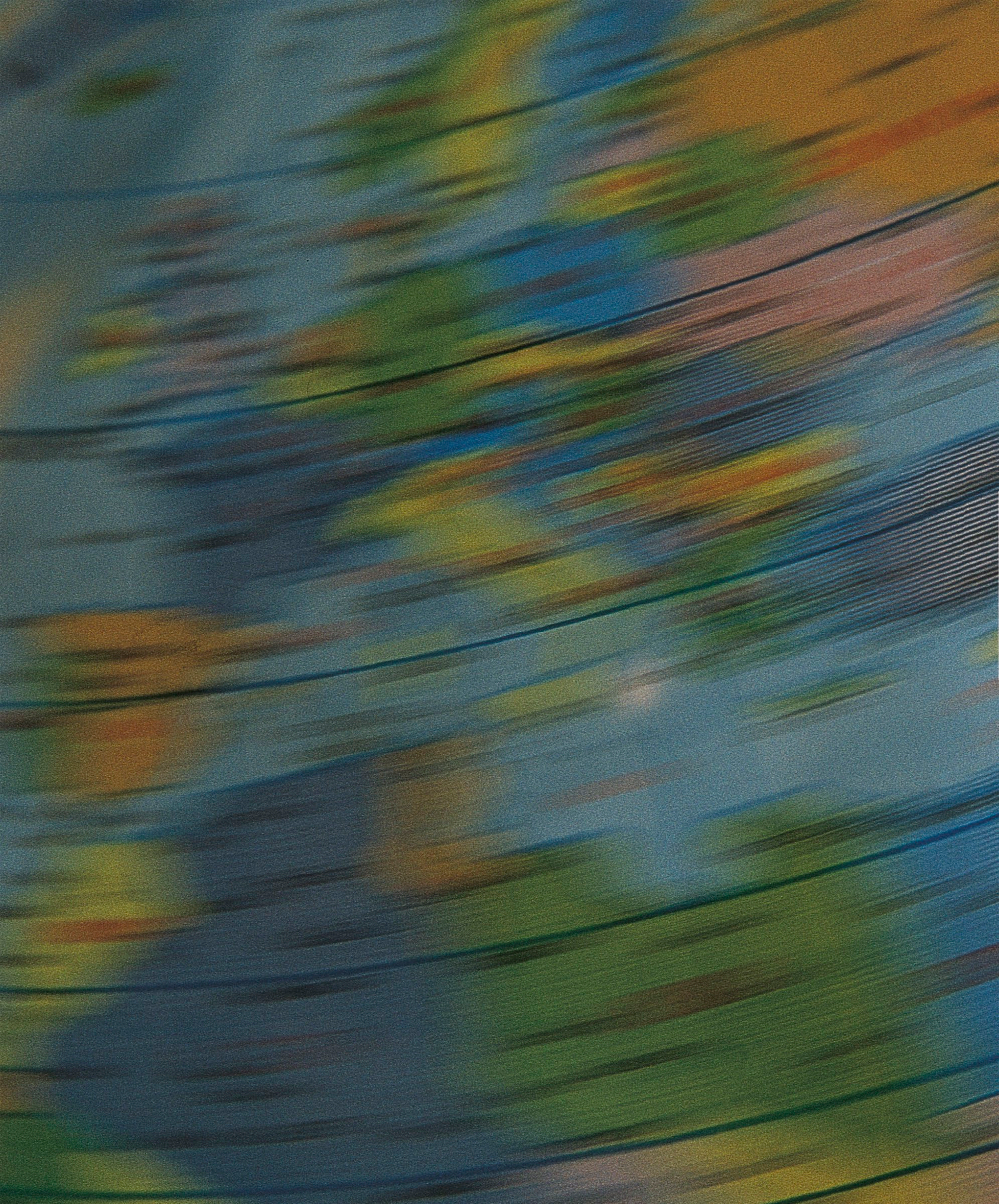
Neoclassical
navśāstrīya | नवशास्त्रीय



Art Nouveau
ārṭ nūvo | आर्ट नूवो



Art Deco
ārṭ ḍeko | आर्ट डेको





reference
sandarbh
संदर्भ

time • samaya • समय

minute hand
minaṭ kī suī
मिनट की सुई

hour hand
ghanṭe kī suī
घंटे की सुई



clock | gharī | घड़ी

vocabulary • śabdāvalī • शब्दावली

second sekanḍ सेकंड	**now** abhī अभी	**a quarter of an hour** pandrah minaṭ पंद्रह मिनट
minute minaṭ मिनट	**later** bād meṃ बाद में	**twenty minutes** bīs minaṭ बीस मिनट
hour ghanṭā घंटा	**half an hour** ādhā ghanṭā आधा घंटा	**forty minutes** chālīs minaṭ चालीस मिनट

What time is it?
kyā samaya huā hai?
क्या समय हुआ है?

It's three o'clock.
tīn baj gae haiṃ
तीन बज गए हैं।



five past one
ek baj kar pāṃch minaṭ
एक बज कर पांच मिनट



ten past one
ek baj kar das minaṭ
एक बज कर दस मिनट



quarter past one
savā ek
सवा एक



twenty past one
ek baj kar bīs minaṭ
एक बज कर बीस मिनट



second hand
saikanḍ kī suī
सेकंड की सुई

twenty-five past one
ek baj kar pacchīs minaṭ
एक बज कर पच्चीस मिनट



one thirty
ḍeṛh
डेढ़



twenty-five to two
do bajne meṃ pacchīs minaṭ
दो बजने में पच्चीस मिनट



twenty to two
do bajne meṃ bīs minaṭ
दो बजने में बीस मिनट



quarter to two
paune do
पौने दो



ten to two
do bajne meṃ das minaṭ
दो बजने में दस मिनट

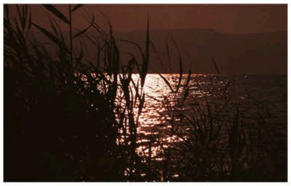


five to two
do bajne meṃ pāṃch minaṭ
दो बजने में पांच मिनट

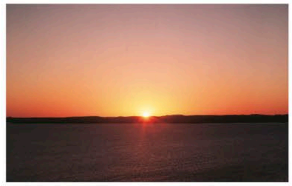


two o'clock
do baje
दो बजे

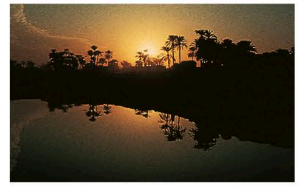
night and day • rāt aur din • रात और दिन



midnight
ardhrātri | अर्धरात्रि



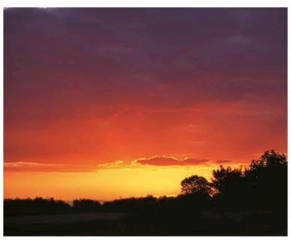
sunrise
sūryodaya | सूर्योदय



dawn
bhor | भोर



morning
subah | सुबह

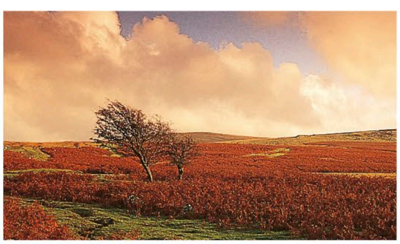


sunset
sūryāst | सूर्यास्त

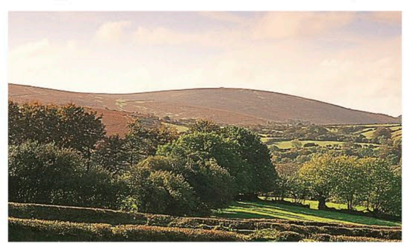




noon
madhyāhn | मध्याह्न



dusk
sāyaṃkāl | सायंकाल



evening
sandhyā | संध्या



afternoon
dopahar | दोपहर

vocabulary • śabdāvalī • शब्दावली

early
jaldī
जल्दी

on time
samaya par
समय पर

late
der
देर

You're early.
āp jaldī ā gae haiṃ
आप जल्दी आ गए हैं।

You're late.
āp der se āe haiṃ
आप देर से आए हैं।

I'll be there soon.
maiṃ jaldī hī pahuṃch jāūṃgā
मैं जल्दी ही पहुंच जाऊंगा।

Please be on time.
kṛpyā samaya par pahuṃcheṃ
कृपया समय पर पहुंचें।

It's getting late.
der ho rahī hai
देर हो रही है।

I'll see you later.
maiṃ āpse bād meṃ milūṅgā
मैं आपसे बाद में मिलूंगा।

What time does it start?
yah kis samaya śurū hogā?
यह किस समय शुरू होगा?

How long will it last?
yah kab tak chalegā?
यह कब तक चलेगा?

What time does it end?
yah kab samāpt hogā?
यह कब समाप्त होगा?

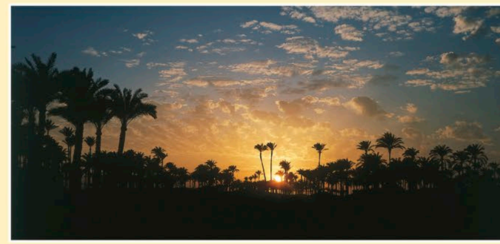
calendar • kailenḍar • कैलेंडर

month
mās
मास

year
varṣ
वर्ष

January
janvarī
जनवरी

2010



day
din
दिन

Monday somvār सोमवार | **Tuesday** maṅgalvār मंगलवार | **Wednesday** budhvār बुधवार | **Thursday** vīrvār वीरवार | **Friday** śukravār शुक्रवार | **Saturday** śanivār शनिवार | **Sunday** ravivār रविवार

workday
kāryadivas
कार्यदिवस

week
saptāh
सप्ताह

date
dināṅk
दिनांक

1	2	3	4	5	6	7
8	9	10	11	12	13	14
15	16	17	18	19	20	21

yesterday
bītā kal
बीता कल

today
āj
आज

tomorrow
āne vālā kal
आने वाला कल

weekend
saptāhānt
सप्ताहांत

vocabulary • śabdāvalī • शब्दावली

January
janvarī
जनवरी

February
farvarī
फ़रवरी

March
mārch
मार्च

April
aprail
अप्रैल

May
maī
मई

June
jūn
जून

July
julāī
जुलाई

August
agast
अगस्त

September
sitambar
सितंबर

October
akṭūbar
अक्टूबर

November
navambar
नवंबर

December
disambar
दिसंबर

years • varṣ • वर्ष

1900 **nineteen hundred** • unnīs sau • उन्नीस सौ

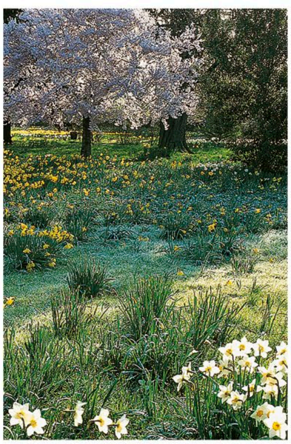
1901 **nineteen hundred and one** • unnīs sau ek • उन्नीस सौ एक

1910 **nineteen ten** • unnīs sau das • उन्नीस सौ दस

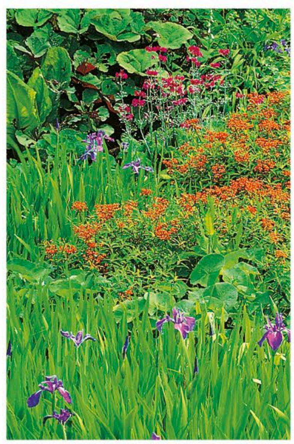
2000 **two thousand** • do hazār • दो हज़ार

2001 **two thousand and one** • do hazār ek • दो हज़ार एक

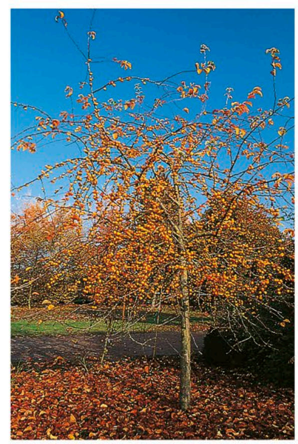
seasons • ṛtueṃ • ऋतुएं



spring
basant
बसंत



summer
grīṣm
ग्रीष्म



fall
patjhaṛ
पतझड़



winter
śarad
शरद

vocabulary • śabdāvalī • शब्दावली

century
śatābdī
शताब्दी

decade
daśak
दशक

two weeks
pakhvāṛā
पखवाड़ा

this week
is hafte
इस हफ़्ते

last week
pichhle hafte
पिछले हफ़्ते

the day before yesterday
bītā parsoṃ
बीता परसों

weekly
sāptāhik
साप्ताहिक

monthly
māsik
मासिक

annual
vārṣik
वार्षिक

millennium
sahsrābdī
सहस्राब्दी

next week
agle hafte
अगले हफ़्ते

the day after tomorrow
parsoṃ
परसों

What's the date today?
āj kyā tārīḳh hai?
आज क्या तारीख़ है?

It's February seventh, two thousand and seventeen.
āj 7 farvarī 2017 hai
आज 7 फ़रवरी, 2017 है।

numbers • aṃk • अंक

0 zero • śūnya • शून्य

1 one • ek • एक

2 two • do • दो

3 three • tīn • तीन

4 four • chār • चार

5 five • pāṃch • पांच

6 six • chhah • छह

7 seven • sāt • सात

8 eight • āṭh • आठ

9 nine • nau • नौ

10 ten • das • दस

11 eleven• gyārah • ग्यारह

12 twelve • bārah • बारह

13 thirteen • terah • तेरह

14 fourteen • chaudah • चौदह

15 fifteen • pandrah • पंद्रह

16 sixteen • solah • सोलह

17 seventeen • satrah • सत्रह

18 eighteen • aṭhārah • अठारह

19 nineteen • unnīs • उन्नीस

20 twenty • bīs • बीस

21 twenty-one• ikkīs • इक्कीस

22 twenty-two • bāīs • बाईस

30 thirty • tīs • तीस

40 forty • chālīs • चालीस

50 fifty• pachās • पचास

60 sixty • sāṭh • साठ

70 seventy • sattar • सत्तर

80 eighty • assī • अस्सी

90 ninety • nabbe • नब्बे

100 one hundred • sau • सौ

110 one hundred and ten • ek sau das • एक सौ दस

200 two hundred • do sau • दो सौ

300 three hundred • tīn sau • तीन सौ

400 four hundred • chār sau • चार सौ

500 five hundred• pāṃch sau • पांच सौ

600 six hundred • chhah sau • छह सौ

700 seven hundred • sāt sau • सात सौ

800 eight hundred • āṭh sau • आठ सौ

900 nine hundred • nau sau • नौ सौ

1,000 one thousand • ek hazār • एक हज़ार

10,000 ten thousand • das hazār • दस हज़ार

20,000 twenty thousand • bīs hazār • बीस हज़ार

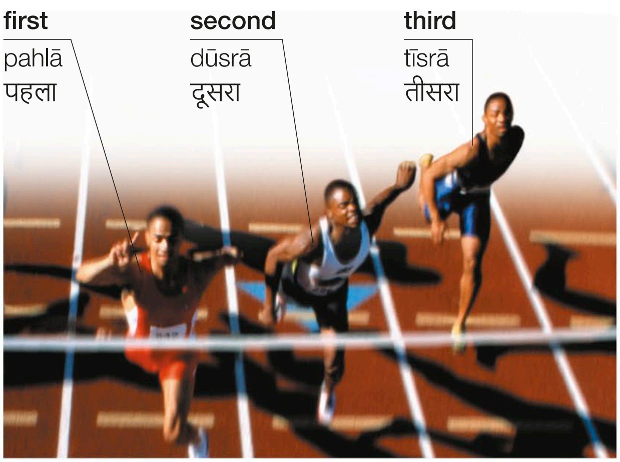
50,000 fifty thousand • pachās hazār • पचास हज़ार

55,500 fifty-five thousand five hundred • pachpan hazār pāṃch sau • पचपन हज़ार पांच सौ

100,000 one hundred thousand • ek lākh • एक लाख

1,000,000 one million • das lākh • दस लाख

1,000,000,000 one billion • ek arab • एक अरब



fourth • chauthā • चौथा

fifth • pāṃchvāṃ • पांचवा

sixth • chhaṭhā • छठा

seventh • sātvāṃ • सातवां

eighth • āṭhvāṃ • आठवां

ninth • nauvāṃ • नौवां

tenth • dasvāṃ • दसवां

eleventh • gyārahavāṃ • ग्यारहवां

twelfth • bārhavāṃ • बारहवां

thirteenth • terhavāṃ • तेरहवां

fourteenth • chaudhavāṃ • चौदहवां

fifteenth • pandrahavāṃ • पंद्रहवां

sixteenth • solahavāṃ • सोलहवां

seventeenth • satrahavāṃ • सत्रहवां

eighteenth• aṭhārahavāṃ • अठारहवां

nineteenth • unnīsvāṃ • उन्नीसवां

twentieth • bīsvāṃ • बीसवां

twenty-first • ikkīsvāṃ • इक्कीसवां

twenty-second • bāisvāṃ • बाइसवां

twenty-third • teisvāṃ • तेइसवां

thirtieth • tīsvāṃ • तीसवां

fortieth • chālīsvāṃ • चालीसवां

fiftieth • pachāsvāṃ • पचासवां

sixtieth • sāṭhvāṃ • साठवां

seventieth • sattarvāṃ • सत्तरवां

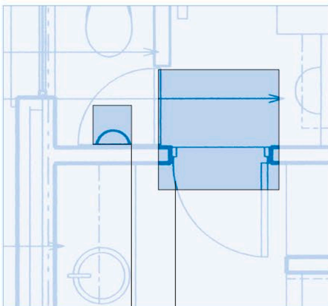
eightieth • assīvāṃ • अस्सीवां

ninetieth • nabbevāṃ • नब्बेवां

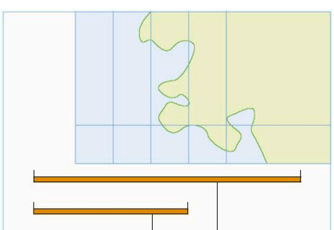
(one) hundredth • sauvāṃ • सौवां

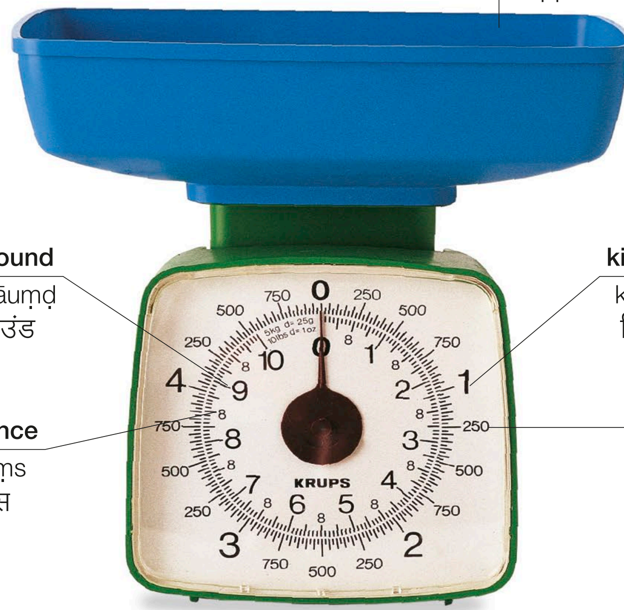
weights and measures • bhār aur māpak • भार और मापक

area • kṣetr • क्षेत्र



distance • dūrī • दूरी





scale | tarāzū | तराज़ू

vocabulary • śabdāvalī • शब्दावली

yard gaz गज़	**ton** ṭan टन	**measure (v)** māpnā मापना
meter mīṭar मीटर	**milligram** milīgrām मिलीग्राम	**weigh (v)** taulnā तौलना

length • lambāī • लंबाई

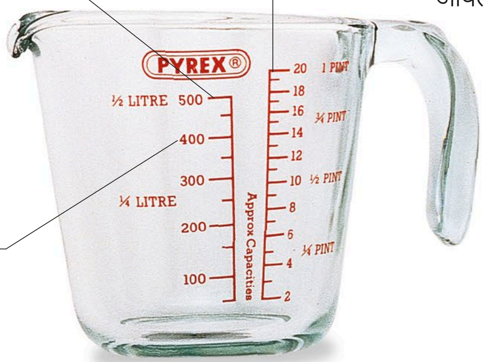


capacity • kṣamtā • क्षमता

half-liter
ādhā līṭar
आधा लीटर

pint
pāinṭ | पाइंट

milliliter
milīlīṭar
मिलीलीटर



measuring cup
māpak jag | मापक जग

volume
āyatan
आयतन



liquid measure
drav māp | द्रव माप

vocabulary • śabdāvalī • शब्दावली

gallon
gailan
गैलन

quart
kvārṭ
क्वार्ट

liter
līṭar
लीटर

container • kanṭenar • कंटेनर



bag
thailā
थैला



carton
kārṭan | कार्टन



packet
paikeṭ | पैकेट



bottle
botal | बोतल



tub | ṭab | टब



jar | jār | जार

can
kain
कैन



tin | ṭin | टिन



spray bottle
ḍispensar | डिस्पेंसर



bar
ṭikiyā
टिकिया



tube | ṭyūb | ट्यूब



roll | rol | रोल



pack | paik | पैक



spray can
spre kain | स्प्रे कैन

world map • viśv mānchitr • विश्व मानचित्र

North Sea
uttarī sāgar
उत्तरी सागर

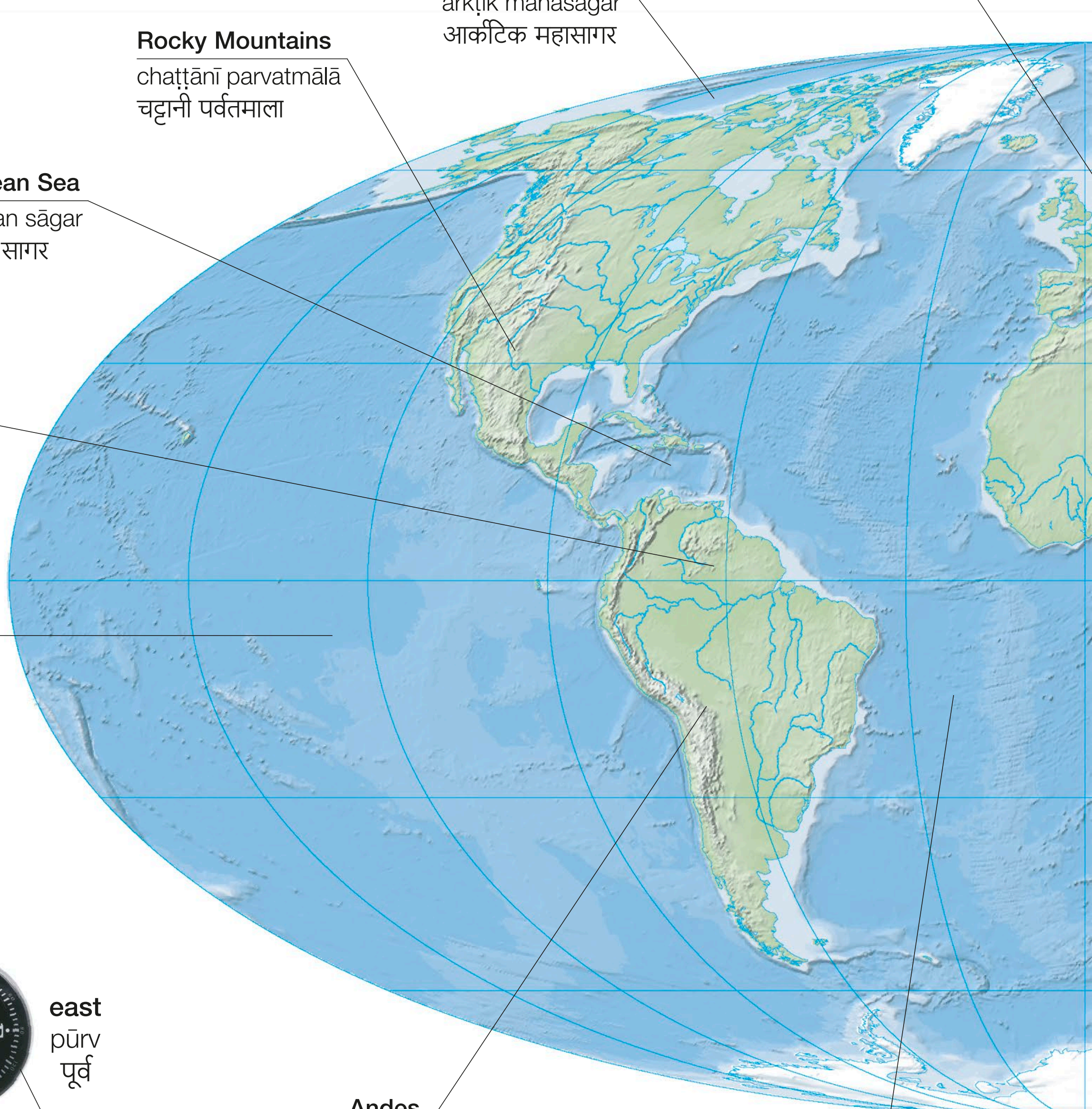
Arctic Ocean
ārkṭik mahāsāgar
आर्कटिक महासागर

Rocky Mountains
chaṭṭānī parvatmālā
चट्टानी पर्वतमाला

Caribbean Sea
kairebiyan sāgar
कैरेबियन सागर

Amazonia
amezoniyā
अमेज़ोनिया

Pacific Ocean
praśānt mahāsāgar
प्रशांत महासागर



north
uttar
उत्तर

west
paśchim
पश्चिम



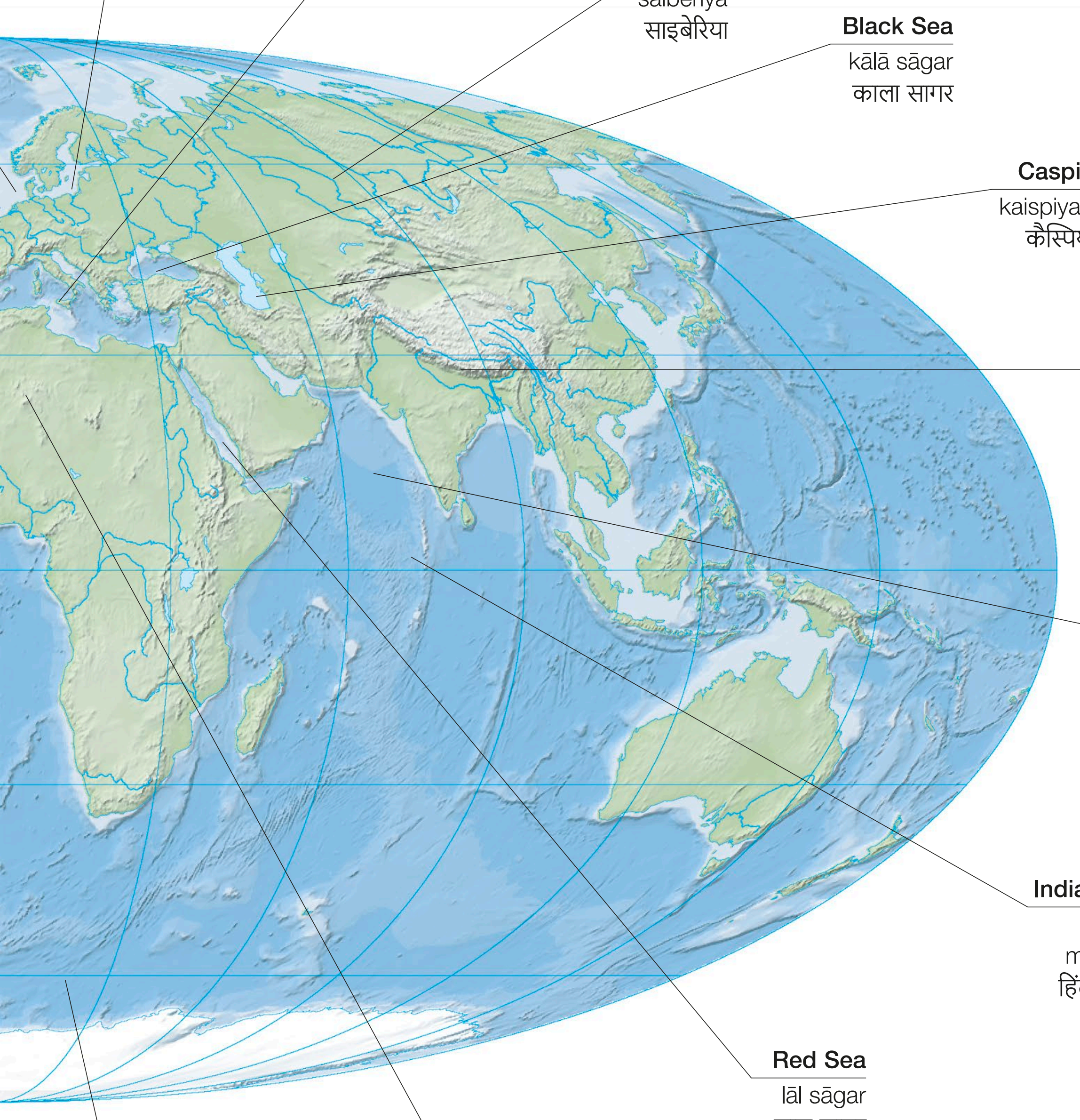
east
pūrv
पूर्व

south
dakṣiṇ
दक्षिण

compass
ḳutubnumā
क़ुतुबनुमा

Andes
aiṅḍīz
ऐंडीज़

Atlantic Ocean
atlāntik mahāsāgar
अतलांतिक महासागर


Baltic Sea
bāltịk sāgar
बाल्टिक सागर
Mediterranean Sea
bhūmadhya sāgar
भूमध्य सागर
Siberia
sāiberiyā
साइबेरिया
Black Sea
kālā sāgar
काला सागर
Caspian Sea
kaispiyan sāgar
कैस्पियन सागर
Himalayas
himālaya
हिमालय
Arabian Sea
arab sāgar
अरब सागर
Indian Ocean
hind
mahāsāgar
हिंद महासागर
Red Sea
lāl sāgar
लाल सागर
Sahara Desert
sahārā registān
सहारा रेगिस्तान
Southern Ocean
dakṣiṇī mahāsāgar
दक्षिणी महासागर

North and Central America • uttar aur madhya amerikā • उत्तर और मध्य अमेरिका



Barbados • bārbāḍos • बारबाडोस



Canada • kanāḍā • कनाडा



Costa Rica • kosṭā rīkā • कोस्टा रीका



Cuba • kyūbā • क्यूबा



Jamaica • jamaikā • जमैका



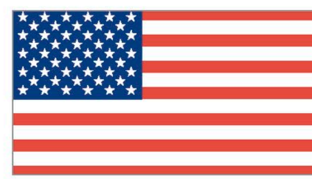
Mexico • maiksiko • मैक्सिको



Panama • panāmā • पनामा



Trinidad and Tobago • trinidād aur ṭobāgo • त्रिनिदाद और टोबागो



United States of America • saṃyūkt rājya amerikā • संयुक्त राज्य अमेरिका

Alaska • alāskā • अलास्का

Antigua and Barbuda • enṭīguā aur bārbuḍā • एंटीगुआ और बारबुडा

Bahamas • bahāmās • बहामास

Barbados • bārbāḍos • बारबाडोस

Belize • belīz • बेलीज़

Canada • kanāḍā • कनाडा

Costa Rica • kosṭā rīkā • कोस्टा रीका

Cuba • kyūbā • क्यूबा

Dominica • ḍominikā • डोमिनिका

Dominican Republic • ḍominik gaṇrājya • डोमिनिक गणराज्य

El Salvador • el selvāḍor • एल सेल्वाडोर

Greenland • grīnlainḍ • ग्रीनलैंड

Grenada • grenāḍā • ग्रेनाडा

Guatemala • gvāṭemālā • ग्वाटेमाला

Haiti • haitī • हैती

Hawaii • havāī • हवाई

Honduras • honḍurās • हॉन्डुरास

Jamaica • jamaikā • जमैका

Mexico • maiksiko • मैक्सिको

Nicaragua • nikārāguā • निकारागुआ

Panama • panāmā • पनामा

Puerto Rico • pyūrto rīko • प्यूर्तो रीको

St Kitts and Nevis • senṭ kiṭs aur nevis • सेंट किट्स और नेविस

St Lucia • senṭ lūśiyā • सेंट लूशिया

St Vincent and The Grenadines • senṭ vinsenṭ aur da grenāḍins • सेंट विन्सेंट और द ग्रेनाडिन्स

Trinidad and Tobago • trinidād aur ṭobāgo • त्रिनिदाद और टोबागो

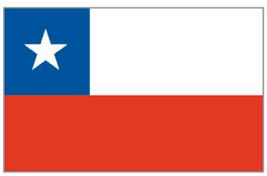
United States of America • saṃyūkt rājya amerikā • संयुक्त राज्य अमेरिका

South America • dakṣiṇ amerikā • दक्षिण अमेरिका


Argentina • arjenṭīnā • अर्जेंटीना


Bolivia • bolīviyā • बोलीविया


Brazil • brāzīl • ब्राज़ील


Chile • chilī • चिली


Colombia • kolambiyā • कोलम्बिया


Ecuador • ikveḍor • इक्वेडोर


Peru • perū • पेरू


Uruguay • urūgue • उरूगुए


Venezuela • venezuelā • वेनेज़ुएला

Argentina • arjenṭīnā • अर्जेंटीना
Bolivia • bolīviyā • बोलीविया
Brazil • brāzīl • ब्राज़ील
Chile • chilī • चिली
Colombia • kolambiyā • कोलम्बिया
Ecuador • ikveḍor • इक्वेडोर
Falkland Islands • foklainḍ dvīp samūh • फ़ॉकलैंड द्वीप समूह
French Guiana • French gayānā • फ़्रेंच गयाना
Galápagos Islands • gālāpāgos dvip samūh • गालापागोस द्वीप समूह
Guyana • guyānā • गुयाना

Paraguay • pairāgue • पैरागुए
Peru • perū • पेरू
Suriname • sūrīnām • सूरीनाम
Uruguay • urūgue • उरूगुए
Venezuela • venezuelā • वेनेज़ुएला

vocabulary • śabdāvalī • शब्दावली

country deś देश	**province** prānt प्रांत	**zone** anchal अंचल
continent mahādvīp महाद्वीप	**territory** ilākā इलाक़ा	**district** zilā ज़िला
nation rāṣṭr राष्ट्र	**colony** kolonī कॉलोनी	**region** kṣetra क्षेत्र
state rājya राज्य	**principality** sāmrājya साम्राज्य	**capital** rājdhānī राजधानी

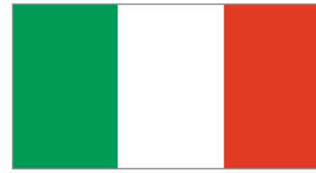
Europe • yūrop • यूरोप



France • frāṃs • फ़्रांस



Germany • jarmanī • जर्मनी



Italy • iṭlī • इटली



Poland • polaiṇḍ • पोलैंड



Portugal • purtgāl • पुर्तगाल



Russian Federation • rūs • रूस



Spain • spen • स्पेन

Albania • albāniyā • अल्बानिया

Andorra • anḍorā • अन्डोरा

Austria • osṭriyā • ऑस्ट्रिया

Balearic Islands • bailirik dvīp samūh • बैलिरिक द्वीप समूह

Belarus • belārūs • बेलारूस

Belgium • beljiyam • बेल्जियम

Bosnia and Herzegevina • bosniyā aur harzogovinā • बोस्निया और हर्ज़ेगोविना

Bulgaria • bulgāriyā • बुल्गारिया

Corsica • korsikā • कॉरसिका

Croatia • kroeśiyā • क्रोएशिया

Czech Republic • chek gaṇrājya • चेक गणराज्य

Denmark • ḍenmārk • डेनमार्क

Estonia • esṭoniyā • एस्टोनिया

Finland • finlaiṇḍ • फ़िनलैंड

France • frāṃs • फ़्रांस

Germany • jarmanī • जर्मनी

Greece • grīs • ग्रीस

Hungary • haṇgarī • हंगरी

Iceland • aaislaiṇḍ • आइसलैंड

Ireland • āyarlaiṇḍ • आयरलैंड

Italy • iṭlī • इटली

Kaliningrad • kailinin grāḍ • कैलिनिनग्राड

Kosovo • kosovo • कोसोवो

Latvia • lātviyā • लातविया

Liechtenstein • likṭensṭāin • लिक्टेन्स्टाइन

Lithuania • lithuāniyā • लिथुआनिया

Luxembourg • lakzambarg • लक्ज़मबर्ग

Macedonia • meseḍoniyā • मेसेडोनिया

Malta • mālṭā • माल्टा

Moldova • molḍova • मॉल्डोवा

Monaco • monāko • मोनाको

Montenegro • monṭenegro • मोंटेनेग्रो

Netherlands • nīdarlaiṇḍ • नीदरलैंड

Norway • nārve • नार्वे

Poland • polaiṇḍ • पोलैंड

Portugal • purtgāl • पुर्तगाल

Romania • romāniyā • रोमानिया

Russian Federation • rūs • रूस

San Marino • sān marīno • सान मरीनो

Sardinia • sārḍīniyā • सार्डीनिया

Serbia • sarbiyā • सर्बिया

Sicily • sisilī • सिसिली

Slovakia • slovākiyā • स्लोवाकिया

Slovenia • sloveniyā • स्लोवेनिया

Spain • spen • स्पेन

Sweden • svīḍan • स्वीडन

Switzerland • sviṭzarlaind. • स्विटज़रलैंड

Ukraine • yūkren • यूक्रेन

United Kingdom • yūnāiṭeḍ kin'gḍam • यूनाइटेड किंगडम

Vatican City • veṭikan siṭī • वेटिकन सिटी

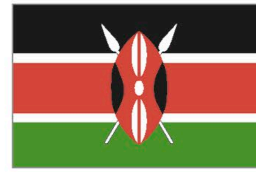
Africa • afrīkā • अफ़्रीका



Egypt • misr • मिस्र



Ethiopia • ithiyopiyā • इथियोपिया



Kenya • kenyā • केन्या



Nigeria • nāijīriyā • नाइजीरिया



South Africa • dakṣiṇ afrīkā • दक्षिण अफ़्रीका



Uganda • yugāṇḍā • युगांडा

Algeria • aljīriyā • अल्जीरिया

Angola • aṅgolā • अंगोला

Benin • benin • बेनिन

Botswana • botsvānā • बोत्सवाना

Burkina Faso • burkinā fāso • बुर्किना फ़ासो

Burundi • burūṇḍī • बुरूंडी

Cabinda • kebindā • केबिंदा

Cameroon • kaimrūn • कैमरून

Central African Republic • madhya afrīkī gaṇrajya • मध्य अफ़्रीकी गणराज्य

Chad • chāḍ • चाड

Comoros • komoros • कोमोरॉस

Congo • koṅgo • कॉन्गो

Democratic Republic of the Congo • koṅgo loktāntrik gaṇrājya • कॉन्गो लोकतांत्रिक गणराज्य

Djibouti • jibūtī • जिबूती

Egypt • misr • मिस्र

Equatorial Guinea • ekveṭoriyal ginī • एक्वेटोरियल गिनी

Eritrea • eriṭriyā • एरिट्रिया

Ethiopia • ithiyopiyā • इथियोपिया

Gabon • gaibon • गैबोन

Gambia • gaimbiyā • गैंबिया

Ghana • ghānā • घाना

Guinea • ginī • गिनी

Guinea-Bissau • ginībissāū • गिनीबिस्साऊ

Ivory Coast • āivarī kosṭ • आइवरी कोस्ट

Kenya • kenyā • केन्या

Lesotho • lesotho • लेसोथो

Liberia • lāiberiyā • लाइबेरिया

Libya • lībiyā • लीबिया

Madagascar • maiḍāgāskar • मैडागास्कर

Malawi • malāvī • मलावी

Mali • mālī • माली

Mauritania • maurīteniā • मॉरीटेनिया

Mauritius • morīśas • मॉरीशस

Morocco • morokko • मोरोक्को

Mozambique • mozāmbīk. • मोज़ाम्बीक़

Namibia • nāmībiyā • नामीबिया

Niger • nāijar • नाइजर

Nigeria • nāijīriyā • नाइजीरिया

Rwanda • ruāṇḍā • रुआंडा

São Tomé and Principe • sāo ṭome aur prinsipe • साओ टोमे और प्रिंसिपे

Senegal • senegal • सेनेगल

Sierra Leone • sierā lione • सिएरा लिओने

Somalia • somāliyā • सोमालिया

South Africa • dakṣiṇ afrīkā • दक्षिण अफ़्रीका

South Sudan • dakṣiṇ sūḍān • दक्षिण सूडान

Sudan • sūḍān • सूडान

Swaziland • svāzīlaiṇḍ • स्वाज़ीलैंड

Tanzania • tanzāniyā • तंज़ानिया

Togo • ṭogo • टोगो

Tunisia • ṭyūnīśiyā • ट्यूनीशिया

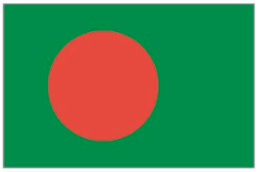
Uganda • yugāṇḍā • युगांडा

Western Sahara • paśchim sahārā • पश्चिम सहारा

Zambia • zāmbiyā • ज़ाम्बिया

Zimbabwe • zimbābve • ज़िम्बाब्वे

Asia • eśiyā • एशिया



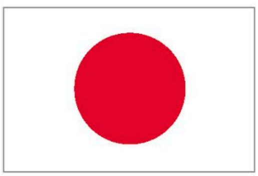
Bangladesh • bāṅglādeś • बांग्लादेश



China • chīn • चीन



India • bhārat • भारत



Japan • jāpān • जापान



Jordan • jorḍan • जॉर्डन



Philippines • filīpīns • फ़िलीपीन्स



South Korea • dakṣiṇ koriyā • दक्षिण कोरिया



Thailand • thāilaiṇḍ • थाइलैंड



Turkey • turkī • तुर्की

Afghanistan • afgānistān • अफ़ग़ानिस्तान

Armenia • ārmeniyā • आर्मेनिया

Azerbaijan • azarbaijān • अज़रबैजान

Bahrain • bahareen • बहरीन

Bangladesh • bāṅglādeś • बांग्लादेश

Bhutan • bhūṭān • भूटान

Brunei • bruneī • ब्रुनेई

Cambodia • kambodiyā • कंबोडिया

China • chīn • चीन

Cyprus • sāipras • साइप्रस

East Timor • pūrvī timor • पूर्वी तिमोर

Fiji • fijī • फ़िजी

Georgia • jorjiyā • जॉर्जिया

India • bhārat • भारत

Indonesia • iṇḍoneśiyā • इंडोनेशिया

Iran • īrān • ईरान

Iraq • irāk̤ • इराक़

Israel • izrāil • इज़राइल

Japan • jāpān • जापान

Jordan • jorḍan • जॉर्डन

Kazakhstan • kazākistān • कज़ाकिस्तान

Kuwait • k̤uvait • कुवैत

Kyrgyzstan • kirgistān • किर्गिस्तान

Laos • lāos • लाओस

Lebanon • lebnān • लेबनान

Malaysia • maleśiyā • मलेशिया

Maldives • māldīv • मालदीव

Mongolia • maṅgoliyā • मंगोलिया

Myanmar (Burma) • myānmār (barmā) • म्यांमार (बर्मा)

Nepal • nepāl • नेपाल

North Korea • uttar koriyā • उत्तर कोरिया

Oman • omān • ओमान

Pakistan • pākistān • पाकिस्तान

Papua New Guinea • papuā nyū ginī • पपुआ न्यू गिनी

Philippines • filīpīns • फ़िलीपीन्स

Qatar • k̤atar • क़तर

Saudi Arabia • saūdī arab • सऊदी अरब

Singapore • siṅgāpur • सिंगापुर

Solomon Islands • soloman dvip samūh • सोलोमन द्वीप समूह

South Korea • dakṣiṇ koriyā • दक्षिण कोरिया



Indonesia • iṅḍoneśiyā • इंडोनेशिया



Saudi Arabia • saūdī arab • सऊदी अरब



Vietnam • viyatnām • वियतनाम

Sri Lanka • śrīlaṅkā • श्रीलंका

Syria • sīriyā • सीरिया

Tajikistan • tajākistān • तजाकिस्तान

Thailand • thāilaiṇḍ • थाइलैंड

Turkey • turkī • तुर्की

Turkmenistan • turkmenistān • तुर्कमेनिस्तान

United Arab Emirates • sanyukt arab amīrāt • संयुक्त अरब अमीरात

Uzbekistan • uzbekistān • उज़्बेकिस्तान

Vanuatu • vanuātū • वनुआतू

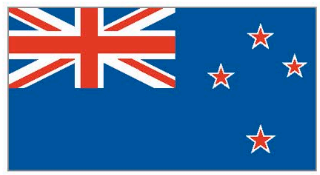
Vietnam • viyatnām • वियतनाम

Yemen • yaman • यमन

Australasia • osṭreleśiyā • ऑस्ट्रेलेशिया



Australia • osṭreliā • ऑस्ट्रेलिया



New Zealand • nyūzīlaiṇḍ • न्यूज़ीलैंड

Australia • osṭreliā • ऑस्ट्रेलिया

New Zealand • nyūzīlaiṇḍ • न्यूज़ीलैंड

Tasmania • tasmāniyā • तस्मानिया

particles and antonyms • upsarg, pratyaya aur vilom śabd • उपसर्ग, प्रत्यय और विलोम शब्द

to
ko • को

from
se • से

over
ūpar • ऊपर

under
nīche • नीचे

in front of
ke sāmne • के सामने

behind
pīchhe • पीछे

onto
ke ūpar • के ऊपर

into
ke andar • के अंदर

in
andar • अंदर

out
bāhar • बाहर

above
ūpar • ऊपर

below
nīche • नीचे

inside
andar • अंदर

outside
bāhar • बाहर

up
ūpar • ऊपर

down
nīche • नीचे

at
par • पर

beyond
pare • परे

on top of
ke ūpar • के ऊपर

beside
ke pās • के पास

between
ke bīch • के बीच

opposite
viprīt • विपरीत

near
nikaṭ • निकट

far
dūr • दूर

here
yahāṃ • यहां

there
vahāṃ • वहां

through
ārampār • आरम्पार

around
ghūm kar • घूम कर

for
ke lie • के लिए

toward
kī taraf • की तरफ़

with
sāth • साथ

without
bagair • बग़ैर

before
pahle • पहले

after
bād meṃ • बाद में

by
tab tak • तब तक

until
jab tak • जब तक

early
jaldī • जल्दी

late
der • देर

now
abhī • अभी

later
bād meṃ • बाद में

always
hameśā • हमेशा

never
kabhī nahīṃ • कभी नहीं

often
aksar • अक्सर

rarely
kabhī-kabhī • कभी-कभी

yesterday
bītā kal • बीता कल

tomorrow
āgāmī kal • आगामी कल

first
pahlā • पहला

last
āḳhrī • आख़री

every
pratyek • प्रत्येक

some
kuchh • कुछ

about
lagbhag • लगभग

exactly
saṭīk • सटीक

a little
thoṛā sā • थोड़ा सा

a lot
bahut sā • बहुत सा

along
sāth-sāth • साथ-साथ

across
ke pār • के पार

large
baṛā • बड़ा

wide
chauṛā • चौड़ा

tall
lambā • लंबा

high
ūṃchā • ऊंचा

thick
moṭā • मोटा

light
halkā • हल्का

hard
kaṭhor • कठोर

wet
gīlā • गीला

good
acchhā • अच्छा

fast
tez • तेज़

correct
sahī • सही

clean
sāf • साफ़

beautiful
ḳhūbsūrat • ख़ूबसूरत

expensive
mahaṅgā • महंगा

quiet
śānt • शांत

small
chhoṭā • छोटा

narrow
saṅkrā • संकरा

short
chhoṭā • छोटा

low
nīchā • नीचा

thin
patlā • पतला

heavy
bhārī • भारी

soft
mulāyam • मुलायम

dry
sūkhā • सूखा

bad
burā • बुरा

slow
dhīre • धीरे

wrong
ġalat • ग़लत

dirty
gandā • गंदा

ugly
badsūrat • बदसूरत

cheap
sastā • सस्ता

noisy • śor karne vālā
शोर करने वाला

hot
garm • गर्म

open
khulā • खुला

full
bharā • भरा

new
nayā • नया

light
halkā • हल्का

easy
āsān • आसान

free
ḳhālī • ख़ाली

fat
moṭā • मोटा

young
javān • जवान

better
behtar • बेहतर

black
kālā • काला

interesting
rochak • रोचक

sick
bīmār • बीमार

beginning
ārambh • आरंभ

strong
mazbūt • मज़बूत

cold
ṭhanḍā • ठंडा

closed
band • बंद

empty
ḳhālī • ख़ाली

old
purānā • पुराना

dark
gahrā • गहरा

difficult
kaṭhin • कठिन

occupied
vyast • व्यस्त

thin
patlā • पतला

old
būṛhā • बूढ़ा

worse
badtar • बदतर

white
safed • सफ़ेद

boring
ubāū • उबाऊ

well
svasth • स्वस्थ

end
ant • अंत

weak
kamzor • कमज़ोर

useful phrases • upyogī vākyāṅś • उपयोगी वाक्यांश

essential phrases
āvaśyak vākyāṅś
आवश्यक वाक्यांश

Yes • hāṃ • हां

No • nahīṃ • नहीं

Maybe • ho saktā hai
हो सकता है

Please • kṛpyā
कृपया

Thank you
dhanyavād
धन्यवाद

You're welcome.
āpkā svāgat hai
आपका स्वागत है।

Excuse me
māf kījiegā
माफ़ कीजिएगा।

I'm sorry.
māf karie
माफ़ करिए।

Don't
mat karo
मत करो।

OK • acchhā
अच्छा

That's fine
yah ṭhīk hai
यह ठीक है।

That's correct.
yah sahī hai
यह सही है।

That's wrong.
yah galat hai
यह ग़लत है।

greetings
abhivādan
अभिवादन

Hello
namaskār • नमस्कार

Goodbye
namaskār • नमस्कार

Good morning
suprabhāt • सुप्रभात

Good afternoon
namaskār • नमस्कार

Good evening
namaskār • नमस्कार

Good night
śubh rātri
शुभ रात्रि

How are you?
āp kaise haiṃ?
आप कैसे हैं?

My name is …
merā nām … hai
मेरा नाम ... है।

What is your name?
āpkā kyā nām hai?
आपका क्या नाम है?

What is his/her name?
unkā kyā nām hai?
उनका क्या नाम है?

May I introduce …
inse milie...
इनसे मिलिए...

This is …
ye … haiṃ
ये ... हैं।

Pleased to meet you
āpse milkar ḳhuśī huī
आपसे मिलकर खुशी हुई।

See you later
bād meṃ milte haiṃ
बाद में मिलते हैं।

signs • chihn • चिह्न

Tourist information
paryaṭak jānkārī
पर्यटक जानकारी

Entrance • praveś • प्रवेश

Exit • nikās • निकास

Emergency exit
saṅkaṭ dvār • संकट द्वार

Push • dhakeleṃ • धकेलें

Danger • ḳhatrā • ख़तरा

No smoking • dhūmrpān varjit • धूम्रपान वर्जित

Out of order
ḳharāb • ख़राब

Opening times
khulne kā samaya
खुलने का समय

Free admission • muft praveś • मुफ़्त प्रवेश

Reduced • kam mūlya par • कम मूल्य पर

Sale • sel • सेल

Knock before entering
praveś karne se pahle dastak deṃ • प्रवेश करने से पहले दस्तक लें

Keep off the grass
kṛpyā ghās par na chaleṃ
कृपया घास पर न चलें

help • sahāyatā • सहायता

Can you help me?
kyā āp merī sahāyatā kar sakte/saktī haiṃ?
क्या आप मेरी सहायता कर सकते/सकती हैं?

I don't understand.
samajh nahīṃ āyā
समझ नहीं आया।

I don't know.
mujhe patā nahīṃ hai
मुझे पता नही है।

Do you speak English?
kyā āp aṅgrezī bolte haiṃ?
क्या आप अंग्रेज़ी बोलते हैं?

I speak English.
maiṃ aṅgrezī boltā/boltī hūṃ
मैं अंग्रेज़ी बोलता/बोलती हूँ।

Please speak more slowly.
kṛpyā aur dhīre boleṃ
कृपया और धीरे बोलें।

Please write it down for me.
kṛpyā ye mere lie likh deṃ
कृपया ये मेरे लिए लिख दें।

I have lost …
merā … kho gayā hai
मेरा ... खो गया है।

directions • nirdeś • निर्देश

I am lost • maiṃ bhaṭak gayā/gayī hūṃ • मैं भटक गया/गयी हूँ।

Where is the …?
… kahāṃ haiṃ?
... कहां हैं?

Where is the nearest ...?
nazdīkī ... kahāṃ hai?
नज़दीकी ... कहां है?

Where is the restroom?
śauchālaya kahāṃ hai?
शौचालय कहां है?

How do I get to ...?
maiṃ kaise pahuṃchū?
मैं कैसे पहुंचू?

To the right
dāīṃ taraf
दाईं तरफ़

To the left
bāīṃ taraf
बाईं तरफ़

Straight ahead
āge jākar sīdhā
आगे जाकर सीधा

How far is ...?
... kitnī dūr hai?
... कितनी दूर है?

road signs • mārg chihn • मार्ग चिह्न

Caution • sāvdhānīt
सावधानी

Do not enter
praveś varjit
प्रवेश वर्जित

Slow down
raftār dhīmī kareṃ
रफ़्तार धीमी करें

Detour • parivartit mārg • परिवर्तित मार्ग

Keep right
dāīṃ taraf raheṃ
दाईं तरफ़ रहें

Freeway • hāīve
हाईवे

No parking
pārkiṅg niṣedh hai
पार्किंग निषेध है

Dead end
ām rāstā nahīṃ hai
आम रास्ता नहीं है

One-way street
iktarfā rāstā
इकतरफ़ा रास्ता

Residents only
keval nivāsiyoṃ ke lie
केवल निवासियों के लिए

Yield • rāstā denā
रास्ता देना

Roadwork
saṛak nirmāṇ kārya
सड़क निर्माण कार्य

Dangerous curve
ḳhatarnāk moṛ
ख़तरनाक मोड़

accommodation
āvās • आवास

I have a reservation.
mere pās ārakṣaṇ hai
मेरे पास आरक्षण है।

Where is the dining room?
bhojan kakṣ kahāṃ hai?
भोजन कक्ष कहां है?

What time is breakfast?
nāśte kā kyā samaya hai?
नाश्ते का क्या समय है?

I'll be back at... o'clock.
maiṃ ... baje lauṭūṅgā/lauṭūṅgī
मैं... बजे लौटूंगा/लौटूंगी।

I'm leaving tomorrow.
maiṃ kal jā rahā/rahī hūṃ
मैं कल जा रहा/रही हूं।

eating and drinking
khānā-pīnā
खाना-पीना

Cheers! • chiyars • चियर्स!

It's delicious/awful.
yah svādiṣṭ/besvād hai
यह स्वादिष्ट/बेस्वाद है।

I don't drink/smoke.
maiṃ śarāb/sigreṭ nahīṃ pītā/pītī
मैं शराब/सिगरेट नहीं पीता/पीती।

I don't eat meat.
maiṃ māṃs nahīṃ khātā
मैं मांस नहीं खाता।

No more for me, thank you.
mujhe aur nahīṃ chāhie, dhanyavād
मुझे और नहीं चाहिए, धन्यवाद।

May I have some more?
kyā mujhe thoṛā aur mil saktā hai?
क्या मुझे थोड़ा और मिल सकता है?

May we have the check? • kyā hameṃ bil mil saktā hai? • क्या हमें बिल मिल सकता है?

Can I have a receipt?
kyā mujhe rasīd mil saktī hai?
क्या मुझे रसीद मिल सकती है?

Smoking area
dhūmrapān kṣetr
धूम्रपान क्षेत्र

health • svāsthya
स्वास्थ्य

I don't feel well.
merī tabīyat ṭhīk nahīṃ hai
मेरी तबीयत ठीक नहीं है।

I feel sick.
maiṃ bīmār mahsūs kar rahā/rahī hūṃ
मैं बीमार महसूस कर रहा/रही हूं।

It hurts here.
yahāṃ dukhtā hai
यहां दुखता है।

I have a fever.
mujhe buḳhār hai
मुझे बुखार है।

I'm ... months pregnant
mujhe ... mahīne kā garbh hai
मुझे ... महीने का गर्भ है।

I need a prescription for ...
mujhe ... ke lie ḍokṭarī nusḳhā chāhie
मुझे ... के लिए डॉक्टरी नुस्ख़ा चाहिए।

I normally take ...
sāmānyataḥ maiṃ ... letā/letī hūṃ
सामान्यत: मैं ... लेता/लेती हूं।

I'm allergic to ...
mujhe ... se elarjī hai
मुझे ... से एलर्जी है।

Will he/she be all right?
kyā vah thīk ho jāegā/jāegī?
क्या वह ठीक हो जाएगा/जाएगी?

English index • aṅgrezi tālikā • अंग्रेज़ी तालिका

A

B

english

english

english

F

english

G

english

english

english

english

english

english

english

T

english

U

V

english

Hindi index • hindī tālikā • हिन्दी तालिका

प

य

र

हिन्दी

ह

त्र

acknowledgments • ābhār • आभार

DORLING KINDERSLEY would like to thank Christine Lacey for design assistance, Georgina Garner for editorial and administrative help, Kopal Agarwal, Polly Boyd, Sonia Gavira, Cathy Meeus, and Sant Sameer for editorial help, Claire Bowers for compiling the DK picture credits, Nishwan Rasool for picture research, and Suruchi Bhatia, Miguel Cunha, Mohit Sharma, and Alex Valizadeh for app development and creation.

The publisher would like to thank the following for their kind permission to reproduce their photographs:
Abbreviations key: (a-above; b-below/bottom; c-center; f-far; l-left; r-right; t-top)

123RF.com: Andrey Popov / andreypopov 23bc; Andriy Popov 34tl; Brad Wynnyk 172bc; Daniel Ernst 179tc; Hongqi Zhang 24cla, 175cr; Ingvar Bjork 60c; Kobby Dagan 259c; leonardo255 269c; Liubov Vadimovna (Luba) Nel 39cla; Ljupco Smokovski 75crb; Oleksandr Marynchenko 60bl; Olga Popova 33c; oneblink 49bc; Robert Churchill 94c; Roman Gorielov 33bc; Ruslan Kudrin 35bc, 35br; Subbotina 39cra; Sutichak Yachaingkham 39tc; Tarzhanova 37tc; Vitaly Valua 39tl; Wavebreak Media Ltd 188bl; Wilawan Khasawong 75cb; **Action Plus:** 224bc; **Alamy Images:** 154t; A.T. Willett 287bcl; Alex Segre 105ca, 195cl; Ambrophoto 24cra; Blend Images 168cr; Cultura RM 33r; Doug Houghton 107fbr; Hugh Threlfall 35tl; 176tr; Ian Allenden 48br; Ian Dagnall 270t; Levgen Chepil 250bc; Imagebroker 199tl, 249c; Keith Morris 178c; Martyn Evans 210b; MBI 175tl; Michael Burrell 213cra; Michael Foyle 184bl; Oleksiy Maksymenko 105tc; Paul Weston 168br; Prisma Bildagentur AG 246b; Radharc Images 197tr; RBtravel 112tl; Ruslan Kudrin 176tl; Sasa Huzjak 258t; Sergey Kravchenko 37ca; Sergio Azenha 270bc; Stanca Sanda (iPad is a trademark of Apple Inc., registered in the U.S. and other countries) 176bc; Stock Connection 287bcr; tarczas 35cr; Vitaly Suprun 176cl; Wavebreak Media ltd 39cl, 174b, 175tr; **Allsport/Getty Images:** 238cl; **Alvey and Towers:** 209 acr, 215bcl, 215bcr, 241cr; **Peter Anderson:** 188cbr, 271br. **Anthony Blake Photo Library:** Charlie Stebbings 114cl; John Sims 114tcl; **Andyalte:** 98tl; **Arcaid:** John Edward Linden 301bl; Martine Hamilton Knight, Architects: Chapman Taylor Partners, 213cl; Richard Bryant 301br; **Argos:** 41tcl, 66cbl, 66cl, 66br, 66bcl, 69cl, 70bcl, 71t, 77tl, 269tc, 270tl; **Axiom:** Eitan Simanor 105bcr; Ian Cumming 104; Vicki Couchman 148cr; **Beken Of Cowes Ltd:** 215cbc; **Bosch:** 76tcr, 76tc, 76tcl; **Camera Press:** 38tr, 256t, 257cr; Barry J. Holmes 148tr; Jane Hanger 159cr; Mary Germanou 259bc; **Corbis:** 78b; Anna Clopet 247tr; Ariel Skelley / Blend Images 52l; Bettmann 181tl, 181tr; Blue Jean Images 48bl; Bo Zauders 156t; Bob Rowan 152bl; Bob Winsett 247cbl; Brian Bailey 247br; Chris Rainer 247ctl; Craig Aurness 215bl; David H.Wells 249cbr; Dennis Marsico 274bl; Dimitri Lundt 236bc; Duomo 211tl; Gail Mooney 277ctcr; George Lepp 248c; Gerald Nowak 239b; Gunter Marx 248cr; Jack Hollingsworth 231bl; Jacqui Hurst 277cbr; James L. Amos 247bl, 191ctr, 220bcr; Jan Butchofsky 277cbc; Johnathan Blair 243cr; Jose F. Poblete 191br; Jose Luis Pelaez.Inc 153tc; Karl Weatherly 220bl, 247tcr; Kelly Mooney Photography 259tl; Kevin Fleming 249bc; Kevin R. Morris 105tr, 243tl, 243tc; Kim Sayer 249tcr; Lynn Goldsmith 258t; Macduff Everton 231bcl; Mark Gibson 249bl; Mark L. Stephenson 249tcl; Michael Pole 115tr; Michael S. Yamashita 247ctcl; Mike King 247cbl; Neil Rabinowitz 214br; Pablo Corral 115bc; Paul A. Sounders 169br, 249ctcl; Paul J. Sutton 224c, 224br; Phil Schermeister 227b, 248tr; R. W Jones 309; Richard Morrell 189bc; Rick Doyle 241ctr; Robert Holmes 97br, 277ctc; Roger Ressmeyer 169tr; Russ Schleipman 229; The Purcell Team 211ctr; Vince Streano 194t; Wally McNamee 220br, 220bcl, 224bl; Wavebreak Media LTD 191bc; Yann Arhus-Bertrand 249tl; **Demetrio Carrasco / Dorling Kindersley (c) Herge / Les Editions Casterman:** 112ccl; **Dorling Kindersley:** Banbury Museum 35c; Five Napkin Burger 152t; **Dixons:** 270cl, 270cr, 270bl, 270bcl, 270bcr, 270ccr; **Dreamstime.com:** Alexander Podshivalov 179tr, 191cr; Alexxl66 268tl; Andersastphoto 176tc; Andrey Popov 191bl; Arne9001 190tl; Chaoss 26c; Designsstock 269cl; Monkey Business Images 26clb; Paul Michael Hughes 162tr; Serghei Starus 190bc; **Education Photos:** John Walmsley 26tl; **Empics Ltd:** Adam Day 236br; Andy Heading 243c; Steve White 249cbc; **Getty Images:** 48bcl, 94tr, 100t, 114bcr, 154bl, 287tr; George Doyle & Ciaran Griffin 22cr; David Leahy 162tl; Don Farrall / Digital Vision 176c; Ethan Miller 270bl; Inti St Clair 179bl; Liam Norris 188br; Sean Justice / Digital Vision 24br; **Dennis Gilbert:** 106tc; **Hulsta:** 70t; **Ideal Standard Ltd:** 72r; **The Image Bank/ Getty Images:** 58; **Impact Photos:** Eliza Armstrong 115cr; Philip Achache 246t; **The Interior Archive:** Henry Wilson, Alfie's Market 114bl; Luke White, Architect: David Mikhail, 59tl; Simon Upton, Architect: Phillippe Starck, St Martins Lane Hotel 100bcr, 100br; **iStockphoto.com:** asterix0597 163tl; EdStock 190br; RichLegg 26bc; SorinVidis 27cr; **Jason Hawkes Aerial Photography:** 216t; **Dan Johnson:** 35r; **Kos Pictures Source:** 215cbl, 240tc, 240tr; David Williams 216b; **Lebrecht Collection:** Kate Mount 169bc; **MP Visual.com:** Mark Swallow 202t; **NASA:** 280cr, 280ccl, 281tl; **P&O Princess Cruises:** 214bl; **P A Photos:** 181br; **The Photographers' Library:** 186bl, 186bc, 186t; **Plain and Simple Kitchens:** 66t; **Powerstock Photolibrary:** 169tl, 256t, 287tc; **PunchStock:** Image Source 195tr; **Rail Images:** 208c, 208 cbl, 209br; **Red Consultancy:** Odeon cinemas 257br; **Redferns:** 259br; Nigel Crane 259c; **Rex Features:** 106br, 259tc, 259tr, 259bl, 280b; Charles Ommaney 114tcr; J.F.F Whitehead 243cl; Patrick Barth 101tl; Patrick Frilet 189cbl; Scott Wiseman 287bl; **Royalty Free Images:** Getty Images/Eyewire 154bl; **Science & Society Picture Library:** Science Museum 202b; **Science Photo Library:** IBM Research 190cla; NASA 281cr; **SuperStock:** Ingram Publishing 62; Juanma Aparicio / age fotostock 172t; Nordic Photos 269tl; **Skyscan:** 168t, 182c, 298; Quick UK Ltd 212; **Sony:** 268bc; **Robert Streeter:** 154br; **Neil Sutherland:** 82tr, 83tl, 90t, 118c, 188ctr, 196tl, 196tr, 299cl, 299bl; **The Travel Library:** Stuart Black 264t; **Travelex:** 97cl; **Vauxhall:** Technik 198t, 199tl, 199tr, 199cl, 199cr, 199ctcl, 199ctcr, 199tcl, 199tcr, 200; **View Pictures:** Dennis Gilbert, Architects: ACDP Consulting, 106t; Dennis Gilbert, Chris Wilkinson Architects, 209tr; Peter Cook, Architects: Nicholas Crimshaw and partners, 208t; **Betty Walton:** 185br; **Colin Walton:** 2, 4, 7, 9, 10, 28, 40l, 42, 56, 92, 95c, 99tl, 99tcl, 102, 116, 120t, 138t, 146, 150t, 160, 170, 191ctcl, 192, 218, 252, 260br, 260l, 261tr, 261c, 261cr, 271cbl, 271cbr, 271ctl, 278, 287br, 302.

DK PICTURE LIBRARY:
Akhil Bahkshi; Patrick Baldwin; Geoff Brightling; British Museum; John Bulmer; Andrew Butler; Joe Cornish; Brian Cosgrove; Andy Crawford and Kit Hougton; Philip Dowell; Alistair Duncan; Gables; Bob Gathany; Norman Hollands; Kew Gardens; Peter James Kindersley; Vladimir Kozlik; Sam Lloyd; London Northern Bus Company Ltd; Tracy Morgan; David Murray and Jules Selmes; Musée Vivant du Cheval, France; Museum of Broadcast Communications; Museum of Natural History; NASA; National History Museum; Norfolk Rural Life Museum; Stephen Oliver; RNLI; Royal Ballet School; Guy Ryecart; Science Museum; Neil Setchfield; Ross Simms and the Winchcombe Folk Police Museum; Singapore Symphony Orchestra; Smart Museum of Art; Tony Souter; Erik Svensson and Jeppe Wikstrom; Sam Tree of Keygrove Marketing Ltd; Barrie Watts; Alan Williams; Jerry Young.

Additional photography by Colin Walton.

Colin Walton would like to thank:
A&A News, Uckfield; Abbey Music, Tunbridge Wells; Arena Mens Clothing, Tunbridge Wells; Burrells of Tunbridge Wells; Gary at Di Marco's; Jeremy's Home Store, Tunbridge Wells; Noakes of Tunbridge Wells; Ottakar's, Tunbridge Wells; Selby's of Uckfield; Sevenoaks Sound and Vision; Westfield, Royal Victoria Place, Tunbridge Wells.